

7.6 เอกสารแนบ และ ข้อมูลประกอบ

ลำดับที่ 11

บัญชีรายชื่อผู้พักอาศัยในโครงการ

บัญชีรายชื่อผู้พักอาศัยในโครงการ A-B และ จันทะเบียนยานพาหนะ
อาคารสวัสดิการที่พักอาศัยสำหรับพนักงาน บริษัท ไทย ปาร์คเกอร์ไรซิง จำกัด
เลขที่ 101/146 หมู่ที่ 8 ตำบลเขาคันทรง อำเภอศรีราชา จังหวัดชลบุรี 20110

สรุปข้อมูลผู้พักอาศัยในโครงการ A-B และ การจันทะเบียนยานพาหนะ

จำนวนห้องพักที่มีผู้พักอาศัยในโครงการ ทั้งหมด 2 อาคาร	188	ห้อง
จำนวนผู้พักอาศัยในโครงการ ทั้งหมด 2 อาคาร	270	คน
จำนวนรถยนต์ของผู้พักอาศัยในโครงการ ทั้งหมด 2 อาคาร	110	คัน
จำนวนรถมอเตอร์ไซด์ของผู้พักอาศัยในโครงการ ทั้งหมด 2 อาคาร	118	คัน

บัญชีรายชื่อผู้พักอาศัยในโครงการ A และ ขึ้นทะเบียนยานพาหนะ
อาคารสวัสดิการที่พักอาศัยสำหรับพนักงาน บริษัท ไทย ปาร์กเกอร์ไรซิ่ง จำกัด
เลขที่ 101/146 หมู่ที่ 8 ตำบลเขาคันทรง อำเภอศรีราชา จังหวัดชลบุรี 20110

ลำดับ	หมายเลขห้อง	รหัส	ชื่อ-สกุล	จำนวนผู้พักอาศัย	ประเภทยานพาหนะ		ยี่ห้อรถ	สีรถ	หมายเลขทะเบียน	หมายเหตุ
					รถยนต์	รถจักรยานยนต์				
1	A203			1	1	-	Triumph	เทา	4กค 2959	
2	A204			1	1	-	Toyota Altis	ขาว	งค5448ชลบุรี	
3	A207			1	-	-	-	-	-	
4	A209			2	1	-	MG	เหลือง	ขบ4077	
					1	-	ISUZU	เทา	ขบ8901	
5	A213			1	1	-	TOYOTA	ดำ	3กค6112	
6	A214			1	-	1	Honda Wave110	ดำ-แดง	ขชด70ร้อยเอ็ด	
7	A215			1	1	-	Honda City	ขาว	ขล8117ชลบุรี	
8	A221			1	1	-	Suzuki swift	เทา	กร6003ระยอง	
9	A223			1	1	-	MITSUBISHI	ขาว	2กม2984	
10	A302			1	-	1	Zoomer-x	ขาว-ดำ	คขท 641	
11	A303			1	1	-	Toyota	ดำ	7 กค 6023 กทม	
12	A304			1	1	-	Honda Jazz	ขาว	งท1829	
					-	1	Honda	ฟ้า	กค851นครราชสีมา	
13	A305			1	-	-	-	-	-	
					-	-	-	-	-	
14	A306			2	-	-	-	-	-	
					1	-	Mazda	ดำ	3กค3250กทม	
15	A307			1	1	-	MITSUBISHI	ขาว	5กน5961กทม	
16	A308			1	1	-	Toyota Avanza	เทา	กม9050ระยอง	
17	A310			1	-	-	-	-	-	
18	A311			1	1	-	Mazda 2	ขาว	ขข6267ระยอง	
19	A312			1	-	-	-	-	-	
20	A313			1	-	-	Mazda	ดำ	บ-2424 กทม.	
21	A318			1	1	-	Nissan March	ดำ	5594กทม	
					-	1	Honda wave	ดำ	งขว-611 ขม.	
22	A319			1	1	-	IZUZU D-MAX	เทา	กร9114อุบล	

บัญชีรายชื่อผู้พักอาศัยในโครงการ A และ ขึ้นทะเบียนยานพาหนะ

อาคารสวัสดิการที่พักอาศัยสำหรับพนักงาน บริษัท ไทย ปาร์กเกอร์ไรซิ่ง จำกัด

เลขที่ 101/146 หมู่ที่ 8 ตำบลเขาคันทรง อำเภอศรีราชา จังหวัดชลบุรี 20110

ลำดับ	หมายเลขห้อง	รหัส	ชื่อ-สกุล	จำนวนผู้พักอาศัย	ประเภทยานพาหนะ		ยี่ห้อรถ	สีรถ	หมายเลขทะเบียน	หมายเหตุ
					รถยนต์	รถจักรยานยนต์				
23	A321			2	1	-	MAZDA CX-30	ขาว	2ขม3644กทม.	
					-	1	Honda SCOOP I	ดำ เทา	กพด970อุดรธานี	
					-	1	GPX	แดง	3กฏ7259ชลบุรี	
24	A322			1	-	-	-	-	-	
25	A323			1	1	-	Honda City	ขาว	6กพ3249ระยอง	
26	A401			1	1	-	Honda HRV	เทา	ภ-5194 ป้ายแดง	
27	A403			1	-	-	-	-	-	
28	A404			1	-	2	Honda	น้ำเงิน	ฉกค 419	
29	A406			1	-	-	-	-	-	
30	A407			1	-	-	-	-	-	
31	A409			1	1	-	Honda	ขาว	3กค1316	
32	A413			1	-	-	-	-	-	
33	A414			1	1	-	Honda City	ดำ	8กค6468	
34	A416			1	1	-	Honda city	ขาว	2กค6476 กทม.	
35	A418			1	1	-	Honda City	ขาว	1ขอ 9523	
36	A419			1	-	1	Honda	แดง	กม 2510 ร้อยเอ็ด	
37	A421			1	1	-	Honda	เทา	7กญ9170	
38	A501			1	1	-	Honda civic	ขาว	3กก9727กทม	
39	A503			1	-	-				
40	A504			1	1	-	Honda Civic	ขาว	5กข-4015	
41	A505			1	1	-	Mazda-2	น้ำตาล	ขน974	
42	A506			1	-	1	Ryuka	เขียว ขาว	กพธ411	
43	A507			1	-	-	-	-	-	
44	A509			1	-	1	Honda Wave110I	แดง เทา	จธพ 39	
45	A511			1	-	-	-	-	-	
46	A513			1	1	-	Toyota	ขาว	กจ4876	

บัญชีรายชื่อผู้พักอาศัยในโครงการ A และ ขึ้นทะเบียนยานพาหนะ
 อาคารสวัสดิการที่พักอาศัยสำหรับพนักงาน บริษัท ไทย ปาร์กเกอร์ไรซิ่ง จำกัด
 เลขที่ 101/146 หมู่ที่ 8 ตำบลเขาคันทรง อำเภอศรีราชา จังหวัดชลบุรี 21110

ลำดับ	หมายเลขห้อง	รหัส	ชื่อ-สกุล	จำนวนผู้พักอาศัย	ประเภทยานพาหนะ		ยี่ห้อรถ	สีรถ	หมายเลขทะเบียน	หมายเหตุ
					รถยนต์	รถจักรยานยนต์				
47	A514			1	-	-	-	-	-	
					-	1	YAMAHA MIO	ดำ เทา	กพร 497 เชียงราย	
48	A515			1	-	-				
49	A517			1	1		Honda	ขาว	3บข0429 กทม	
						1	Honda	ดำ	3บข0429 กทม	
50	A518			1	-	-	-	-	-	
51	A519			1	-	-	-	-	-	
52	A520			1	1	-	Honda city	ดำ	4กว2892กทม	
53	A521			1	-	-	-	-	-	
54	A522			1	1	-	Toyota	เทา ดำ	3ขช 1854 กทม	
55	A604			1	1	-	Honda City	ขาว	2กต-344	
56	A605			1	-	-	-	-	-	
57	A607			1	1	-	Toyota	บอร์น	ษ8870	
					-	1	Honda	แดง	อขย108	
58	A608			1	1	-	Honda Civic	ขาว	6กค1808	
59	A611			1	-	-	-	-	-	
					1	-	Honda city	ดำ	7กจ482 กทม	
60	A615			1	1	-	Mazda	แดง	กน2287จันทบุรี	
61	A616			1	1	-	Isuzu	บอร์น	กค1366	
62	A617			1	1	-	Honda City	ขาว	7กค5455กทม.	
					-	1	HondaWave100	น้ำเงิน	กขค572สระบุรี	
63	A618			1	-	-	-	-	-	
64	A620			1	1	-	Suzuki Celerto	เทา	จว7066	
					-	1	Yamaha	ขาวแดง	1กท9167	
65	A622			1	-	-	-	-	-	
66	A703			3	1	-	Honda	เทา	กข3396 เชียงใหม่	
					1	-	Honda	ดำ	ขท3861 เชียงใหม่	
					-	-	-	-	-	

บัญชีรายชื่อผู้พักอาศัยในโครงการ A และ ขึ้นทะเบียนยานพาหนะ
อาคารสวัสดิการที่พักอาศัยสำหรับพนักงาน บริษัท ไทย ปาร์กเกอร์ไรซิ่ง จำกัด
เลขที่ 101/146 หมู่ที่ 8 ตำบลเขาคันทรง อำเภอศรีราชา จังหวัดชลบุรี 20110

ลำดับ	หมายเลขห้อง	รหัส	ชื่อ-สกุล	จำนวนผู้พักอาศัย	ประเภทยานพาหนะ		ยี่ห้อรถ	สีรถ	หมายเลขทะเบียน	หมายเหตุ
					รถยนต์	รถจักรยานยนต์				
67	A705			2	1	-	Mazda CX-5	ขาว	9กฉ7388	
					-	-	-	-	-	
68	A706			1	1	-	Honda	ดำ	กค9142	
69	A710			1	1	-	Honda	ดำ	1กน8761	
70	A713			1	1	-	Ford Everest	ดำ	1ขข6368	
71	A801			1	-	-	-	-	-	
					77	45	16			

สรุปข้อมูลผู้พักอาศัยในโครงการ A และ การขึ้นทะเบียนยานพาหนะ

จำนวนห้องพักที่มีผู้พักอาศัยในโครงการ A	71	ห้อง
จำนวนผู้พักอาศัยในโครงการ A	77	คน
จำนวนรถยนต์ของผู้พักอาศัยในโครงการ A	45	คัน
จำนวนรถมอเตอร์ไซด์ของผู้พักอาศัยในโครงการ A	16	คัน

บัญชีรายชื่อผู้พักอาศัยในโครงการ B และ ขึ้นทะเบียนยานพาหนะ
 อาคารสวัสดิการที่พักอาศัยสำหรับพนักงาน บริษัท ไทย ปาร์กเกอร์ไรซิ่ง จำกัด
 เลขที่ 101/146 หมู่ที่ 8 ตำบลเขาคันทรง อำเภอศรีราชา จังหวัดชลบุรี 21110

ลำดับ	หมายเลขห้อง	รหัส	ชื่อ-สกุล	จำนวนผู้พักอาศัย	ประเภทยานพาหนะ		ยี่ห้อรถ	สีรถ	หมายเลขทะเบียน	หมายเหตุ
					รถยนต์	รถจักรยานยนต์				
1	B206			1	-	-	-	-	-	
2	B207			1	-	-	-	-	-	
3	B214			1	-	1	Honda	แดง	2กท3904	
4	B223			1	-	1	IZUZU D-MAX	เทา	จข6746	
				1	-	-	HONDA SCOOPY-I	เทา แดง	3กท8202	
5	B301			1	-	-	-	-	-	
6	B302			1	-	1	Honda Wave110I	แดง ขาว	งงท 767	
7	B303			1	1	-	CHEVROLET	ขาว	7กท6723กทท.	
					-	1	Honda Click	เทาดำ	1กค7189	
				1	-	-	-	-	-	
8	B304			1	1	-	ISUZU	เทา	ผอ7025ชลบุรี	
					-	1	Honda	ดำ	2กท6073	
				1		1	YAMAHA	ดำ	1กข9440	
9	B305			1	1	-	ISUZU D-MAX	ดำ	งข6823ชลบุรี	
				1	-	1	Honda	ดำ	2กค5471ชลบุรี	
10	B306			1	-	-	-	-	-	
				1	-	-	-	-	-	
11	B307			1	-	1	Honda Click125I	ขาว ดำ	1กข3192	
12	B308			1	-	-	-	-	-	
13	B309			1	-	-	-	-	-	
14	B310			1	-	-	-	-	-	
15	B311			1	-	-	-	-	-	
				1	-	-	-	-	-	
16	B312			1	-	1	Honda Click 125I	ขาว ดำ	1กฏ9182ชลบุรี	
						1	Kawasaki Ninja	ส้ม ดำ	3กค9297ชลบุรี	
17	B313			1	-	-	-	-	-	
18	B314			1	-	1	Honda Wave	ฟ้า-ขาว	1กธ9849	

บัญชีรายชื่อผู้พักอาศัยในโครงการ B และ ขึ้นทะเบียนยานพาหนะ
 อาคารสวัสดิการที่พักอาศัยสำหรับพนักงาน บริษัท ไทย ปาร์คเกอร์ไรซิง จำกัด
 เลขที่ 101/146 หมู่ที่ 8 ตำบลเขาคันทรง อำเภอศรีราชา จังหวัดชลบุรี 21110

ลำดับ	หมายเลข ห้อง	รหัส	ชื่อ-สกุล	จำนวน ผู้พักอาศัย	ประเภทยานพาหนะ		ยี่ห้อรถ	สีรถ	หมายเลข ทะเบียน	หมายเหตุ
					รถยนต์	รถจักรยานยนต์				
19	B315			1	1	-	Toyota Yaris	ดำ	ขร8869ขอนแก่น	
				1	1	-	Izuzu	ดำ	ผอ5321	
20	B316			1	-	-	-	-	-	
21	B319			1	-	-	-	-	-	
				1	-	-	-	-	-	
22	B321			1	-	1	Honda Wave125I	เทา แดง	2กณ3729ระยอง	
23	B322			1	-	-	-	-	-	
24	B323			1	-	-	-	-	-	
				1	-	-	-	-	-	
25	B401			1	-	1	Honda Scoopy	แดง ขาว	2กฏ8728ระยอง	
26	B402			1	1		Ford	น้ำเงิน	ขอ8342ระยอง	
				1		1	Yamaha	แดง	1กญ6873พิจิตร	
27	B403			1	-	1	Honda Wave	น้ำเงิน-ดำ	2กจ3289	
				1	-	1	Honda Click	ขาว-แดง	2กฏ834ระยอง	
28	B404			1	1		Izuzu D-Max	ขาว	ป้าแดง	
						1	YAMAHA MT15	ดำ-เทา	2กท1763	
				1		1	Honda Wave110	ขาว-แดง	1กญ1329หนองบัว	
29	B406			1	1	-	ISUZU D-MAX	ขาว	9กศ3155	
30	B407			1	-	-	-	-	-	
31	B408			1	1	-	IZUZU	เทา	งล 8449 ชลบุรี	
				1	-	1	YAMAHA	ดำ ขาว ชมพู	1กถ4280สุรินทร์	
32	B409			1	-	-	-	-	-	
				1	-	1	Honda Scoopy I	แดงดำ	จยด 71 ชลบุรี	
33	B410			1	-	1	HONDA PCX150	ขาว แดง	1กธ5255	
				1	-	1	HONDA ZOOMER-X	ส้ม ดำ	1กว4189	
34	B411			1	-	1	Honda Wave110I	ขาว-ดำ	1กง5323	
				1	-	-	-	-	-	

บัญชีรายชื่อผู้พักอาศัยในโครงการ B และ ขึ้นทะเบียนยานพาหนะ
 อาคารสวัสดิการที่พักอาศัยสำหรับพนักงาน บริษัท ไทย ปาร์คเกอร์โรจิง จำกัด
 เลขที่ 101/146 หมู่ที่ 8 ตำบลเขาคันทรง อำเภอศรีราชา จังหวัดชลบุรี 20110

ลำดับ	หมายเลข ห้อง	รหัส	ชื่อ-สกุล	จำนวน ผู้พักอาศัย	ประเภทยานพาหนะ		ยี่ห้อรถ	สีรถ	หมายเลข ทะเบียน	หมายเหตุ
					รถยนต์	รถจักรยานยนต์				
35	B412			1	1		Izuzu	ขาว	ขล9733	
				1		1	Yamaha	ดำ ส้ม ขาว	1กจ7668ลำปาง	
36	B413			1	1	-	MAZDA mazda2	ขาว	6กร 9035	
					-	1	Honda MSX125	แดง-ดำ	2กจ5081ระยอง	
				1	-	1	Honda	ดำ น้ำตาล	ขรจ529ร้อยเอ็ด	
37	B414			1	1	-	NISSAN ALMERA	เทา	9กต7051กทม.	
					-	1	Yamaha Fino125	ดำ-ขาว	5กฉ1582กทม.	
38	B415			1	1	-				
39	B416			1	1	-	IZUZU D-MAX	ดำ	8กธ9457กทม	
				1	-	-	-	-	-	
				1	-	-	-	-	-	
40	B417			1	-	1	Honda Wave125I	ดำ	1กถ7278	
					1	-	IZUZU	เทา	น.-5624	
41	B419			1		1	Scopy-I	น้ำเงิน ขาว	1กข8172ขอนแก่น	
				1	1		ISUZU D-MAX	ขาว	8กค9520กทม	
42	B420			1	-	-	-	-	-	
43	B421			1	-	-	-	-	-	
44	B422			1	-	-	-	-	-	
45	B501			1	-	-	-	-	-	
46	B502			1	1	-	ISUZU	ขาว	งธ4473ชลบุรี	
				1	-	1	Honda Click	แดง	ขถว 441	
47	B503			1	1	-	Nissan	เทา	ผก9874ระยอง	
					-	1	Yamaha	เขียว ขาว	ขคธ160ชัยภูมิ	
48	B504			1	1	-	Toyota Yaris	แดง	7กฐ7348	
					-	1	Yamaha	แดง-ขาว	3กถ6255	
				1	-	-	-	-	-	
49	B505			1	-	1	HONDA WAVE110I	น้ำเงิน	1กข853บึงกาฬ	
				1	-	1	Honda	ดำ	2กต1413	

บัญชีรายชื่อผู้พักอาศัยในโครงการ B และ ขึ้นทะเบียนยานพาหนะ
 อาคารสวัสดิการที่พักอาศัยสำหรับพนักงาน บริษัท ไทย ปาร์คเกอร์ไรซิง จำกัด
 เลขที่ 101/146 หมู่ที่ 8 ตำบลเขาคันทรง อำเภอศรีราชา จังหวัดชลบุรี 21110

ลำดับ	หมายเลข ห้อง	รหัส	ชื่อ-สกุล	จำนวน ผู้พักอาศัย	ประเภทยานพาหนะ		ยี่ห้อรถ	สีรถ	หมายเลข ทะเบียน	หมายเหตุ
					รถยนต์	รถจักรยานยนต์				
50	B506			1	-	1	Yamaha	ดำ	ขยพ712 บุรีรัมย์	
51	B507			1	1	-	D-MAX	ดำ	2545 ชลบุรี	
				1	-	1	Honda	น้ำเงิน	1กม998ระยอง	
52	B508			1	1	-	Ford	เทา-ดำ	งค5372	
				1	-	1	Honda	แดง-ขาว	1กค6523	
53	B509			1	1	-	MITSUBISHI	ขาว	ขข2751ชลบุรี	
54	B512			1	-	1	Honda	น้ำเงิน-เทา	อนน923	
				1	-	-	-	-	-	
55	B513			1	1		IZUZU	ขาว	บล4287บุรีรัมย์	
						1	Yamaha	น้ำเงิน,ขาว	1กฏ4224	
				1	-	-	-	-	-	
56	B514			1	1		IZUZU D-MAX	ขาว	งค1424ชลบุรี	
						1	Honda Wave125I	น้ำเงิน-ดำ	2กข1854ระยอง	
				1		1	Honda MSX125	แดง-ดำ	1กค2217ชลบุรี	
57	B515			1	-	1	Honda	ขาว	583	
58	B516			1	-	1	Honda	แดง-เทา	2กค1491	
				1	-	-	-	-	-	
59	B517			1						
				1						
60	B518			1	-	1	Yamaha Filano	ดำ	2กค3775ระยอง	
61	B519			1	1	-	ISUZU	เทา	บร9094	
				1	-	1	HONDA MSX125	เหลือง-ดำ	2กค8547	
62	B520			1	-	1	Honda Wave110I	ขาว ดำ	1กค3901อุดรธานี	
63	B521			1	-	1	HONDA MSX125	ดำ	2กค5464ระยอง	
64	B522			1	1	-	Izuzu	บอร์น	บข3064ยโสธร	
65	B601			1	1	-	FORD	ขาว	ขพ 3717 ขอนแก่น	
		-		1	-	1	Honda	แดง	2กค2413	

บัญชีรายชื่อผู้พักอาศัยในโครงการ B และ ขึ้นทะเบียนยานพาหนะ
 อาคารสวัสดิการที่พักอาศัยสำหรับพนักงาน บริษัท ไทย ปาร์กเกอร์ไรซิ่ง จำกัด
 เลขที่ 101/146 หมู่ที่ 8 ตำบลเขาคันทรง อำเภอศรีราชา จังหวัดชลบุรี 21110

ลำดับ	หมายเลข ห้อง	รหัส	ชื่อ-สกุล	จำนวน ผู้พักอาศัย	ประเภทยานพาหนะ		ยี่ห้อรถ	สีรถ	หมายเลข ทะเบียน	หมายเหตุ
					รถยนต์	รถจักรยานยนต์				
66	B602			1	-	1	Honda Click1501	ขาว-แดง	2dP435ระยอง	
				1						
67	B603			1	1	-	Isuzu	ดำ	9กค541	
				1	-	-	-	-	-	
68	B605			1	1	-	Toyota	ขาว	กค6925ปราจีนบุรี	
	-			1	-	1	Honda	แดง	6-0978	
69	B606			1	-	-	-	-	-	
70	B608			1	-	1	Yamaha	เหลือง-ดำ	อทบ508กทม	
				1						
71	B610			1	-	1	Honda Wave	แดง-ดำ	2กค2473	
						1	Honda Scoopy-i	ดำ	ก-573	
				1	-	1	Honda	ดำ	1กบ7366	
72	B611			1	1	-	IZUZU D-MAX	ขาว	จค1722ชลบุรี	
					-	1	Honda Spacy I	ขาว	1กค9164ฉะเชิงเทรา	
73	B612			1	1	-	Toyota	ขาว	5กช1004	
					-	1	Scopy	ขาว	1กค1193	
74	B613			1	-	1	Honda Msx125	แดง	1กฐ2116	
				1	-	-	-	-	-	
75	B614			1	-	-	-	-	-	
76	B615			1	-	-	-	-	-	
				1	-	1	KSR	เขียว	6119 กค	
77	B616			1	-	-	-	-	-	
78	B618			1	1	-	ISUZU D-MAX	ขาว	ผท3800ระยอง	
				1						
79	B619			1	-	-	-	-	-	
80	B620			1	1	-	MITSUBISHI	ดำ	บล845	
					-	1	Scoopy-I	แดง น้ำตาล	ขรข637บุรีรัมย์	
				1	-	1	RYUKA	เขียว	2กค3834ชลบุรี	

บัญชีรายชื่อผู้พักอาศัยในโครงการ B และ ขึ้นทะเบียนยานพาหนะ
อาคารสวัสดิการที่พักอาศัยสำหรับพนักงาน บริษัท ไทย ปาร์คเกอร์โรจิง จำกัด
เลขที่ 101/146 หมู่ที่ 8 ตำบลเขาคันทรง อำเภอศรีราชา จังหวัดชลบุรี 21110

ลำดับ	หมายเลข ห้อง	รหัส	ชื่อ-สกุล	จำนวน ผู้พักอาศัย	ประเภทยานพาหนะ		ยี่ห้อรถ	สีรถ	หมายเลข ทะเบียน	หมายเหตุ
					รถยนต์	รถจักรยานยนต์				
81	B621			1	1	-	Toyota Vios	น้ำเงิน	ฆอ5854 กทม	
				1	-	1	Honda PCX	แดง	1กข4984	
82	B701			1	-	1	Yamaha	ดำ	1กท2409 ระยอง	
83	B702			1	1	-	TOYOTA	เทา	งน 5711 ชลบุรี	
					-	1	Honda	แดง	1กณ214	
					-	1	Honda	ทอง	กฉธ429	
84	B703			1	1		TOYOTA	เทา	2 ขย6204	
				1		1	Honda	ดำ	1 กณ2119	
85	B704			1	1	-	Izuzu	บอร์น	บจ 6195	
86	B705			1	1	-	IZUZU-DMAX	เทา	ขง 575ระยอง	
					-	1	Honda Dream	ขาว	ข 6126 สระบุรี	
				1	-	1	Honda Wave 110I	แดง ดำ	1กณ9735	
87	B706			1	1		Honda Jass	ขาว	ภูง-883	
				1		1	Honda	ส้ม-ดำ	2กข2897ชลบุรี	
88	B707			1	1	-	Toyota	ขาว	กษ4189ระยอง	
					-	1	YAMAHA	น้ำเงิน-ขาว	ขฉข885ขอนแก่น	
89	B709			1	1	-	Izuzu	ดำ	6กค5969	
				1	-	1	Honda Click	เทา-ดำ	1กณ9683ชลบุรี	
90	B710			1	-	1	Honda	ขาว ดำ	-	
91	B711			1	-	1	Honda	ขาว-น้ำเงิน	1กณ9413	
				1	1	-	Izuzu D-max	ขาว	1ขล6980	
92	B713			1	1	-	Izuzu D-max	ดำ	งจ6988	
				1	-	1	Honda Click	น้ำเงิน ดำ	3กข7238กทม	
93	B714			1	-	-	-	-	-	
				1	-	-	-	-	-	
94	B715			1	1	-	Toyota	ขาว	ขษ3176	
					-	1	Yamaha	ขาว-แดง	4166	
				1	-	-	-	-	-	

บัญชีรายชื่อผู้พักอาศัยในโครงการ B และ ขึ้นทะเบียนยานพาหนะ
 อาคารสวัสดิการที่พักอาศัยสำหรับพนักงาน บริษัท ไทย ปาร์กเกอร์ไรซิ่ง จำกัด
 เลขที่ 101/146 หมู่ที่ 8 ตำบลเขาคันทรง อำเภอศรีราชา จังหวัดชลบุรี 21110

ลำดับ	หมายเลข ห้อง	รหัส	ชื่อ-สกุล	จำนวน ผู้พักอาศัย	ประเภทยานพาหนะ		ยี่ห้อรถ	สีรถ	หมายเลข ทะเบียน	หมายเหตุ
					รถยนต์	รถจักรยานยนต์				
95	B717			1	1	-	IZUZU	เทา	ขง 9688	
					-	1	Honda	ดำ	กยข241	
				1	-	1	HONDA	เทา น้ำเงิน	1กข7839	
96	B718			1	-	1	Honda	ขาว	1กญ3029	
				1	-	-	-	-	-	
97	B719			1	1	-	Nissan	ขาว	บธ 2600	
					-	1	Honda	น้ำเงิน-ดำ	1กธ2823	
				1	1	-	TOYOTA	ขาว	ขถ 5807	
98	B720				1	-	Toyota	ดำ	กพ-2088	
				1	-	1	Honda Scoopy I	แดง เทา	1 กณ 214	
					-	1	HONDA WW150K	แดง	244	
99	B721			1	1	-	Honda	ขาว	5กข5160กรุงเทพ	
					-	1	Yamaha Filano	เขียว	2กข4152ระยอง	
				1	-	1	Yamaha	แดง	ขธร467	
100	B801			1	1	-	Honda City	แดง	กข 7048	
				1	-	1	Honda Wave125I	แดง-ดำ	2กญ1425ระยอง	
				1						
				1						
101	B802			1	1	-	Nissan	เทา	2กถ7672	
				1	-	1	Honda Scoopy I	แดง เทา	1กญ7059	
102	B803			1	1	-	Nissan	ดำ	ผน 2214ชลบุรี	
				1	-	1	Honda CPX	ดำ	3กต110	
103	B804			1	1	-	ISUZU MU-X	แดง	9กข5319 กทม	
				1	-	1	Honda Wave	ชมพูขาว	สทจ 355 กทม.	
104	B805			1	-	1	Honda Wave	น้ำเงินขาว	คคค 588 ระยอง	
				1	-	1	Honda Wave110I	แดง-เทา	จนม4ชลบุรี	
105	B806			1	1	-	Izuzu	เทา	2ก4600	
				1	-	1	YAMAHA	น้ำตาล	จมพ 85	

บัญชีรายชื่อผู้พักอาศัยในโครงการ B และ ขึ้นทะเบียนยานพาหนะ
 อาคารสวัสดิการที่พักอาศัยสำหรับพนักงาน บริษัท ไทย ปาร์คเกอร์โรจิง จำกัด
 เลขที่ 101/146 หมู่ที่ 8 ตำบลเขาคันทรง อำเภอศรีราชา จังหวัดชลบุรี 20110

ลำดับ	หมายเลข ห้อง	รหัส	ชื่อ-สกุล	จำนวน ผู้พักอาศัย	ประเภทยานพาหนะ		ยี่ห้อรถ	สีรถ	หมายเลข ทะเบียน	หมายเหตุ
					รถยนต์	รถจักรยานยนต์				
106	B807			1	1	-	Ford Fiesta	ดำ	2กพ7932กทม.	
				1	-	1	Honda	ดำ-แดง	3กจ6109ระยอง	
107	B808			1	1	-	Mitsu	เทา-ดำ	บบ5071กาฬสินธุ์	
				1	1	-	TOYOTA YARIS	เทา	กต9507กาฬสินธุ์	
					-	1	Honda	ดำ	1กม5502กาฬสินธุ์	
108	B809			1	1	-	toyota	เทา	ขษ387	
				1	-	1	Honda	ดำ-แดง	2กถ3024	
109	B810			1	-	-	-	-	-	
				1	-	-	-	-	-	
110	B811			1	1		Toyota Camry	เทา	ฎอ5337	
						1	Honda wave110I	ดำ-เทา	2กค5202ระยอง	
				1		1	Honda click	แดง-ดำ	1กจ4202ชลบุรี	
111	B812			1	1	-	Mitsubishi Triton	ส้ม	ขค38ชลบุรี	
				1	-	1	Honda PCX	ดำ	1 กญ 8746	
				1						
112	B813			1	1	-	Izuzu	เงิน	ฉษ-722	
				1	-	1	YAMAHA	น้ำเงิน	845	
113	B814			1	-	1	Honda	น้ำเงิน	1 กค101	
114	B815			1	1	-	Toyota Avanza	เทา	ศค5159กทม	
				1	-					
115	B817			1	1	-	Mitsubishi	แดง เทา	บล7321	
				1	-	-	-	-	-	
116	B819			1	1		Izuzu	ขาวมุก	2กถ1797กทม	
						1	Honda Moove	ส้ม-ดำ	1กพ6005	
117	B821			1	-	1	Honda	ดำแดง	2กฉ7615	
				1	-	-	-	-	-	

<div>บัญชีรายชื่อผู้พักอาศัยในโครงการ B และ ขึ้นทะเบียนยานพาหนะ</div> <div>อาคารสวัสดิการที่พ้กอาศัยสำหรับพนักงาน บริษัท ไทย ปาร์คเกอร์โรจิง จำกัด</div> <div>เลขที่ 101/146 หมู่ที่ 8 ตำบลเขาคันทรง อำเภอศรีราชา จังหวัดชลบุรี 20110</div>										
ลำดับ	หมายเลขห้อง	รหัส	ชื่อ-สกุล	จำนวนผู้พักอาศัย	ประเภทยานพาหนะ		ยี่ห้อรถ	สีรถ	หมายเลขทะเบียน	หมายเหตุ
					รถยนต์	รถจักรยานยนต์				
118	B823			1	1		IZUZU	ส้ม	จก7507ชลบุรี	
					1	Honda	แดง ดำ	2กต1919		
				1		1	Yamaha	แดง	6กพ9574	
119	B824			1		1	Honda	แดง	2 กฉ5757	
				1						
				193	65	102				

สรุปข้อมูลผู้พักอาศัยในโครงการ A และ การขึ้นทะเบียนยานพาหนะ

จำนวนห้องพักที่มีผู้พักอาศัยใน โครงการ B	117	ห้อง
จำนวนผู้พักอาศัยใน โครงการ B	193	คน
จำนวนรถยนต์ของผู้พักอาศัยในโครงการ B	65	คัน
จำนวนรถมอเตอร์ไซค์ของผู้พักอาศัยในโครงการ B	102	คัน

7.6 เอกสารแนบ และ ข้อมูลประกอบ

ลำดับที่ 12

สำเนาใบอนุญาตก่อสร้างอาคาร (แบบ ข.1)



๓๕-๓๐-๐๑

แบบ อ. ๑

ใบอนุญาตก่อสร้างอาคาร คัดแปลงอาคาร หรือรื้อถอนอาคาร

เลขที่ / ๒๕๖๐

อนุญาตให้ บริษัท ไทยปาร์กเกอร์โรซิง จำกัด เจ้าของอาคาร
อยู่บ้านเลขที่ ๕๗๐ ตรอก/ซอย ถนน สุขุมวิท หมู่ที่ ๔
ตำบล/แขวง แพรกษา อำเภอ/เขต เมืองสมุทรปราการ จังหวัด สมุทรปราการ

ข้อ ๑ ทำการ ก่อสร้าง
ที่บ้านเลขที่ ตรอก/ซอย ถนน หมู่ที่
ตำบล/แขวง เขาคันทรง อำเภอ/เขต ศรีราชา จังหวัด ชลบุรี
ในที่ดิน โฉนดที่ดิน เลขที่ /น.ส. ๓ / ส.ค. ๑ เลขที่ ๑๕๖๕๖๒, ๑๕๖๕๖๓, ๑๕๖๕๖๔, ๑๕๖๕๖๕
เป็นที่ดินของ บริษัท ไทยปาร์กเกอร์โรซิง จำกัด

ข้อ ๒ เป็นอาคาร

(๑) ชนิด คอนกรีตเสริมเหล็ก ๑ ชั้น จำนวน ๒ หลัง เพื่อใช้เป็น บัณฑิต
พื้นที่/ความยาว ๔๑.๐๐ ตารางเมตร ที่จอดรถ ที่กั๊บลรต และทางเข้าออกของรต
จำนวน คัน พื้นที่ ตารางเมตร

(๒) ชนิด คอนกรีตเสริมเหล็ก จำนวน ๑ หลัง เพื่อใช้เป็น รั้ว
พื้นที่/ความยาว ๑๔๐.๐๐ เมตร ที่จอดรถ ที่กั๊บลรต และทางเข้าออกของรต
จำนวน คัน พื้นที่ ตารางเมตร

(๓) ชนิด จำนวน หลัง เพื่อใช้เป็น
พื้นที่/ความยาว ตารางเมตร ที่จอดรถ ที่กั๊บลรต และทางเข้าออกของรต
จำนวน คัน พื้นที่ ตารางเมตร

(๔) ชนิด จำนวน หลัง เพื่อใช้เป็น
พื้นที่/ความยาว ตารางเมตร ที่จอดรถ ที่กั๊บลรต และทางเข้าออกของรต
จำนวน คัน พื้นที่ ตารางเมตร

ตามแผนผังบริเวณ แบบแปลน รายการประกอบแบบแปลน และรายการคำนวณ
เลขที่ / ๒๕๖๐ ที่แนบท้ายใบอนุญาตนี้

ข้อ ๓ โดย นายวรวิทย์ อำนวยรักษ์สกุล ภ.ย. ๓๑๙๔๓ เป็นผู้ควบคุมงาน
..... นายปริญญา ยันตพร ส-สส. ๑๔๔๔ เป็นผู้ออกแบบ
..... นายปริญญา ยันตพร ส-สส. ๑๔๔๔ เป็นผู้คำนวณ

ข้อ ๔ ผู้ได้รับใบอนุญาตต้องปฏิบัติตามเงื่อนไขดังต่อไปนี้

(๑) ผู้ได้รับใบอนุญาตต้องปฏิบัติตามหลักเกณฑ์ วิธีการ และเงื่อนไขตามที่กำหนดในกฎกระทรวงหรือ
ข้อบัญญัติท้องถิ่น ซึ่งออกตามความในมาตรา ๘ (๑๑) มาตรา ๙ หรือมาตรา ๑๐ แห่งพระราชบัญญัติควบคุม
อาคาร พ.ศ. ๒๕๖๒

(๒) ผู้ที่ได้รับใบอนุญาตต้องปฏิบัติตามกฎหมายอื่น ๆ ที่เกี่ยวข้องต่อไป

ใบอนุญาตฉบับนี้ให้ใช้ได้จนถึงวันที่ เดือน ๒๐ มี.ค. ๒๕๖๑ พ.ศ.
ออกให้ ณ วันที่ เดือน ๒๑ มี.ค. ๒๕๖๐ พ.ศ.



..... (ลายมือชื่อ)
(..... นายมะลิ กลั่นดวง.....)

.....
นายกองคการบริหารส่วนตำบลเขาคันทรง
เจ้าพนักงานท้องถิ่น

การต่ออายุใบอนุญาต

การต่ออายุใบอนุญาตครั้งที่.....

ให้ต่ออายุใบอนุญาตฉบับนี้จนถึง
วันที่.....เดือน.....พ.ศ.
โดยมีเงื่อนไข.....
(ลายมือชื่อ).....
ตำแหน่ง.....

เจ้าพนักงานท้องถิ่นผู้อนุญาต

การต่ออายุใบอนุญาตครั้งที่.....

ให้ต่ออายุใบอนุญาตฉบับนี้จนถึง
วันที่.....เดือน.....พ.ศ.
โดยมีเงื่อนไข.....
(ลายมือชื่อ).....
ตำแหน่ง.....

เจ้าพนักงานท้องถิ่นผู้อนุญาต

การต่ออายุใบอนุญาตครั้งที่.....

ให้ต่ออายุใบอนุญาตฉบับนี้จนถึง
วันที่.....เดือน.....พ.ศ.
โดยมีเงื่อนไข.....
(ลายมือชื่อ).....
ตำแหน่ง.....

เจ้าพนักงานท้องถิ่นผู้อนุญาต

คำเตือน

๑. ถ้าผู้ได้รับใบอนุญาตจะบอกเลิกตัวผู้ควบคุมงานที่ระบุชื่อไว้ในใบอนุญาต หรือผู้ควบคุมงานจะบอกเลิกการเป็นผู้ควบคุมงาน ให้มีหนังสือแจ้งให้เจ้าพนักงานท้องถิ่นทราบ ทั้งนี้ ไม่เป็นการกระทบถึงสิทธิและหน้าที่ทางแพ่งระหว่างผู้ได้รับอนุญาตกับผู้ควบคุมงานนั้น ในการบอกเลิกตัวผู้ควบคุมงานนี้ผู้ได้รับอนุญาตต้องระงับการดำเนินการตามที่ได้รับอนุญาตไว้ก่อนจนกว่าจะมีผู้ควบคุมงานคนใหม่ และมีหนังสือแจ้งพร้อมทั้งส่งมอบหนังสือแสดงความยินยอมของผู้ควบคุมงานคนใหม่แก่เจ้าพนักงานท้องถิ่นแล้ว

๒. ผู้ได้รับอนุญาต ที่ต้องจัดให้มีพื้นที่หรือสิ่งก่อสร้างขึ้นเพื่อใช้เป็นที่จอดรถ ที่กักเก็บ และทางเข้าออกของรถตามที่กำหนดไว้ในใบอนุญาตฉบับนี้ ต้องแสดงที่จอดรถ ที่กักเก็บ และทางเข้าออกของรถไว้ให้ปรากฏตามแผนผังบริเวณที่ได้รับใบอนุญาต การตัดแปลงหรือใช้ที่จอดรถ ที่กักเก็บ และทางเข้าออกของรถเพื่อการอื่นนั้นต้องได้รับใบอนุญาตจากพนักงานท้องถิ่น

๓. ผู้ได้รับใบอนุญาตก่อสร้าง ตัดแปลง หรือเคลื่อนย้ายอาคารประเภทควบคุมการใช้ เมื่อได้ทำการตามที่ได้รับใบอนุญาตเสร็จแล้ว ต้องได้รับใบรับรองจากเจ้าพนักงานท้องถิ่นตามมาตรา ๓๒ ก่อนจึงจะใช้อาคารนั้นได้

๔. ใบอนุญาตฉบับนี้ ให้ใช้ได้ตามระยะเวลาที่กำหนดในใบอนุญาต ถ้าประสงค์จะขอต่ออายุใบอนุญาตจะต้องยื่นคำขอก่อนใบอนุญาตสิ้นอายุ

๑๖๒ .ค.๕ ๐๒

๑๖๒ ค.๕ ๐๒





๓๕-๓๐-๐๑

แบบ อ. ๑

ใบอนุญาตก่อสร้างอาคาร ~~คดีปกครอง~~ ~~หรือข้อพิพาทอาคาร~~เลขที่ MO / ๒๕๕๔

อนุญาตให้ บริษัท ไทยปาร์คเกอร์โรซิง จำกัด เจ้าของอาคาร
 อยู่บ้านเลขที่ ๕๓๐ ตรอก/ซอย ๑๒ ถนน สุขุมวิท หมู่ที่ ๔
 ตำบล/แขวง แพรรี อำเภอ/เขต เมืองสมุทรปราการ จังหวัด สมุทรปราการ
 ข้อ ๑ ทำการ ก่อสร้างอาคาร
 ที่บ้านเลขที่ ตรอก/ซอย ถนน หมู่ที่
 ตำบล/แขวง เขาคันทรง อำเภอ/เขต ศรีราชา จังหวัด ชลบุรี
 ในที่ดิน โฉนดที่ดิน เลขที่ / น ส. ๓ / ส.ค. ๑ เลขที่ ๑๕๖๕๖๒, ๑๕๖๕๖๓, ๑๕๖๕๖๔, ๑๕๖๕๖๕
 เป็นที่ดินของ บริษัท ไทยปาร์คเกอร์โรซิง

ข้อ ๒ เป็นอาคาร

(๑) ชนิด คสล. ๘ ชั้น จำนวน ๒ อาคาร เพื่อใช้เป็น อาคารพักอาศัยรวม
 พื้นที่/ความยาว ๑๘,๒๗๘ ตารางเมตร ที่จอดรถ ที่กั๊บลร และทางเข้าออกของร
 จำนวน - คัน พื้นที่ - ตารางเมตร
 (๒) ชนิด จำนวน เพื่อใช้เป็น
 พื้นที่/ความยาว ที่จอดรถ ที่กั๊บลร และทางเข้าออกของร
 จำนวน - คัน พื้นที่ - ตารางเมตร
 (๓) ชนิด จำนวน - เพื่อใช้เป็น -
 พื้นที่/ความยาว ที่จอดรถ ที่กั๊บลร และทางเข้าออกของร
 จำนวน - คัน พื้นที่ - ตารางเมตร
 (๔) ชนิด - จำนวน - เพื่อใช้เป็น -
 พื้นที่/ความยาว ที่จอดรถ ที่กั๊บลร และทางเข้าออกของร
 จำนวน - คัน พื้นที่ - ตารางเมตร

ตามแผนผังบริเวณ แบบแปลน รายการประกอบแบบแปลน และรายการคำนวณ

เลขที่ MO / ๒๕๕๔ ที่แนบท้ายใบอนุญาตนี้

ข้อ ๓ โดยมี นายวรวิทย์ อำนวงศ์สกุล ภย.๓๑๔๔๓ เป็นผู้ควบคุมงาน
นายปริญญา อินทพร สส๑๔๔๔ เป็นผู้ออกแบบ
นายจรัส คงศิริ สย.๔๓๓๑ เป็นผู้คำนวณ

ข้อ ๔ ผู้ได้รับใบอนุญาตต้องปฏิบัติตามเงื่อนไขดังต่อไปนี้

(๑) ผู้ได้รับใบอนุญาตต้องปฏิบัติตามหลักเกณฑ์ วิธีการ และเงื่อนไขตามที่กำหนดในกฎกระทรวงหรือ
 ข้อบัญญัติท้องถิ่น ซึ่งออกตามความในมาตรา ๘ (๑๑) มาตรา ๙ หรือมาตรา ๑๐ แห่งพระราชบัญญัติควบคุม
 อาคาร พ.ศ. ๒๕๒๒

(๒) ผู้ที่ได้รับใบอนุญาตต้องปฏิบัติตามกฎหมายอื่น ๆ ที่เกี่ยวข้องและมาตรการการตามที่เสนอไว้ใน
 รายงานการวิเคราะห์ผลกระทบสิ่งแวดล้อมต่อไป

ใบอนุญาตฉบับนี้ให้ใช้ได้จนถึงวันที่ ๓๑ พ.ค. ๒๕๕๕ พ.ศ.
 ออกให้ ณ วันที่ ๒๑ มี.ค. ๒๕๕๔ พ.ศ.



(ลายมือชื่อ)

๑๖

(.....นายมะลิ กลั่นคัง.....)

ตำแหน่ง นายกองค์การบริหารส่วนตำบลเขาคันทรง
 เจ้าพนักงานท้องถิ่น

การต่ออายุใบอนุญาต

การต่ออายุใบอนุญาตครั้งที่.....

ให้ต่ออายุใบอนุญาตฉบับนี้จนถึง
วันที่.....เดือน.....พ.ศ.
โดยมีเงื่อนไข.....

(ลายมือชื่อ).....
ตำแหน่ง.....

เจ้าพนักงานท้องถิ่นผู้อนุญาต

การต่ออายุใบอนุญาตครั้งที่.....

ให้ต่ออายุใบอนุญาตฉบับนี้จนถึง
วันที่.....เดือน.....พ.ศ.
โดยมีเงื่อนไข.....

(ลายมือชื่อ).....
ตำแหน่ง.....

เจ้าพนักงานท้องถิ่นผู้อนุญาต

การต่ออายุใบอนุญาตครั้งที่.....

ให้ต่ออายุใบอนุญาตฉบับนี้จนถึง
วันที่.....เดือน.....พ.ศ.
โดยมีเงื่อนไข.....

(ลายมือชื่อ).....
ตำแหน่ง.....

เจ้าพนักงานท้องถิ่นผู้อนุญาต

คำเตือน

๑. ถ้าผู้ได้รับใบอนุญาตจะขอลีกตัวผู้ควบคุมงานที่ระบุชื่อไว้ในใบอนุญาต หรือผู้ควบคุมงานจะบอกลีกการเป็นผู้ควบคุมงาน ให้มีหนังสือแจ้งให้เจ้าพนักงานท้องถิ่นทราบ ทั้งนี้ ไม่เป็นการกระทบถึงสิทธิและหน้าที่ทางแพ่งระหว่างผู้ได้รับอนุญาตกับผู้ควบคุมงานนั้น ในการบอกลีกตัวผู้ควบคุมงานนี้ผู้ได้รับอนุญาตต้องระงับการดำเนินการตามที่ได้รับอนุญาตไว้ก่อนจนกว่าจะมีผู้ควบคุมงานคนใหม่ และมีหนังสือแจ้งพร้อมกับส่งมอบหนังสือแสดงความยินยอมของผู้ควบคุมงานคนใหม่แก่เจ้าพนักงานท้องถิ่นแล้ว

๒. ผู้ได้รับอนุญาต ที่ต้องจัดให้มีพื้นที่หรือสิ่งก่อสร้างขึ้นเพื่อใช้เป็นที่จอดรถ ที่กักเก็บรถ และทางเข้าออกของรถ ตามที่กำหนดไว้ในใบอนุญาตฉบับนี้ ต้องแสดงที่จอดรถ ที่กักเก็บรถ และทางเข้าออกของรถไว้ให้ปรากฏตามแผนผังบริเวณที่ได้รับใบอนุญาต การดัดแปลงหรือใช้ที่จอดรถ ที่กักเก็บรถ และทางเข้าออกของรถเพื่อการอื่นนั้นต้องได้รับใบอนุญาตจากพนักงานท้องถิ่น

๓. ผู้ได้รับใบอนุญาตก่อสร้าง ดัดแปลง หรือเคลื่อนย้ายอาคารประเภทควบคุมการใช้ เมื่อได้ทำการตามที่ได้รับ
ใบอนุญาตเสร็จแล้ว ต้องได้รับใบรับรองจากเจ้าพนักงานท้องถิ่นตามมาตรา ๓๒ ก่อนจึงจะใช้อาคารนั้นได้

๔. ใบอนุญาตฉบับนี้ ให้ใช้ได้ตามระยะเวลาที่กำหนดในใบอนุญาต ถ้าประสงค์จะขอต่ออายุใบอนุญาต
จะต้อง
ยื่นคำขอก่อนใบอนุญาตสิ้นอายุ





แบบ อ. ๑

(นางสาวลวิวรรณ ป้อมถาวร)

ผู้ขออนุญาตเป็นอำเภอศรีราชา
6 ก.พ. 2555

ใบอนุญาตก่อสร้างอาคาร ดัดแปลงอาคาร หรือรื้อถอนอาคาร

เลขที่ 56 / 2555

อนุญาตให้ บริษัท ไทยปาร์คเอร์โริง จำกัด เจ้าของอาคาร

อยู่บ้านเลขที่ 570 ตรอก/ซอย 12 ถนน สุขุมวิท หมู่ที่ 4

ตำบล/แขวง แพรกษา อำเภอ/เขต เมืองมหาราษฎร์ จังหวัด นครราชสีมา

ข้อ ๑ ทำการ ก่อสร้างอาคาร

ที่บ้านเลขที่ ตรอก/ซอย ถนน สุขุมวิท หมู่ที่ 4

ตำบล/แขวง เขาคันทรง อำเภอ/เขต ศรีราชา จังหวัด ชลบุรี

ในที่ดินโฉนดที่ดิน เลขที่/น.ส. ๓ เลขที่/ส.ค. ๑ เลขที่ 156562, 156563, 156564, 156565

เป็นที่ดินของ บริษัท ไทยปาร์คเอร์โริง จำกัด

ข้อ ๒ เป็นอาคาร คสล.

(๑) ชนิด คสล. 3 ชั้น จำนวน 2 อาคาร เพื่อใช้เป็น อาคารพักอาศัยรวม

พื้นที่/ความยาว 18,688 ตารางเมตร ที่จอดรถ ที่กั้นรั้ว และทางเข้าออกของรถ

จำนวน คัน พื้นที่ ตารางเมตร

(๒) ชนิด พอร์ชขายน้ำ รั้ว จำนวน - เพื่อใช้เป็น

พื้นที่/ความยาว 1,364 เมตร ที่จอดรถ ที่กั้นรั้ว และทางเข้าออกของรถ

จำนวน คัน พื้นที่ ตารางเมตร

(๓) ชนิด จำนวน เพื่อใช้เป็น

พื้นที่/ความยาว ที่จอดรถ ที่กั้นรั้ว และทางเข้าออกของรถ

จำนวน คัน พื้นที่ ตารางเมตร

ตามแผนผังบริเวณ แบบแปลน รายการประกอบแบบแปลน และรายการคำนวณ

เลขที่ 56 / 2555 ที่แนบท้ายใบอนุญาตนี้

ข้อ ๓ โดยมี นายสุวิทย์ ชันทร สข. 1444 เป็นผู้ควบคุมงาน

นายราชย์ อำนาจวิเศษกุล กษ. 31943

ข้อ ๔ ผู้ได้รับใบอนุญาตต้องปฏิบัติตามเงื่อนไขดังต่อไปนี้

(๑) ผู้ได้รับใบอนุญาตต้องปฏิบัติตามหลักเกณฑ์ วิธีการ และเงื่อนไขตามที่กำหนดในกฎ

กระทรวงและหรือข้อบัญญัติท้องถิ่น ซึ่งออกตามความในมาตรา ๘ (๑๑) มาตรา ๙ หรือมาตรา ๑๐

แห่งพระราชบัญญัติควบคุมอาคาร พ.ศ. ๒๕๒๒

(๒) ผู้ที่ได้รับอนุญาตต้องปฏิบัติตามกฎหมายอื่น ๆ ที่เกี่ยวข้อง

ใบอนุญาตฉบับนี้ให้ใช้ได้จนถึงวันที่ เดือน 4 ค.ศ. 2556 พ.ศ.

ออกให้ ณ วันที่ เดือน 5 ค.ศ. 2555 พ.ศ.

(ลายมือชื่อ) (นายมะลิ กลั่นคัง)

ตำแหน่ง นายกองค์การบริหารส่วนตำบลเขาคันทรง

เจ้าพนักงานท้องถิ่น



การต่ออายุใบอนุญาต

การต่ออายุใบอนุญาตครั้งที่ ๑

การต่ออายุใบอนุญาตครั้งที่ ๒

การต่ออายุใบอนุญาตครั้งที่

ให้ต่ออายุใบอนุญาตฉบับนี้จนถึง

วันที่ ๕ เดือน ตุลาคม พ.ศ. ๒๕๕๖

โดยมีเงื่อนไข

ให้ต่ออายุใบอนุญาตฉบับนี้จนถึง

วันที่ ๕ เดือน ตุลาคม พ.ศ. ๒๕๕๖

โดยมีเงื่อนไข

ให้ต่ออายุใบอนุญาตฉบับนี้จนถึง

วันที่ เดือน พ.ศ.

โดยมีเงื่อนไข

(ลายมือชื่อ) นายสมศักดิ์ กลิ่นคำ

ตำแหน่ง นายกองตรี รมว.การช่าง

เจ้าพนักงานท้องถิ่นผู้อนุญาต

(ลายมือชื่อ) นายสมศักดิ์ กลิ่นคำ

ตำแหน่ง นายกองตรี รมว.การช่าง

เจ้าพนักงานท้องถิ่นผู้อนุญาต

(ลายมือชื่อ)

ตำแหน่ง

เจ้าพนักงานท้องถิ่นผู้อนุญาต

คำเตือน

๑. ถ้าผู้ได้รับใบอนุญาตได้ละเมิดข้อกำหนดที่ระบุไว้ในใบอนุญาต หรือผู้ควบคุมงานและผู้ควบคุมการเป็นผู้ควบคุมงาน ให้มีหนังสือแจ้งให้เจ้าพนักงานท้องถิ่นทราบ ทั้งนี้ ไม่เป็นการกระทบถึงสิทธิและหน้าที่ทางแพ่งระหว่างผู้ได้รับใบอนุญาตกับผู้ควบคุมงานนั้น ในการบอกเลิกตัวผู้ควบคุมงานนี้ ผู้ได้รับใบอนุญาตต้องระงับการดำเนินการตามที่ได้รับอนุญาตไว้ก่อนจนกว่าจะมีผู้ควบคุมงานคนใหม่ และมีหนังสือแจ้งพร้อมส่งมอบหนังสือแสดงความยินยอมของผู้ควบคุมงานคนใหม่ให้แก่เจ้าพนักงานท้องถิ่นแล้ว

๒. ผู้ได้รับใบอนุญาต ที่ต้องจัดทำพื้นที่หรือสิ่งก่อสร้างเพื่อใช้เป็นที่จอดรถ ที่กั้นรั้ว และทางเข้าออกของรถตามที่กำหนดไว้ในใบอนุญาตฉบับนี้ ต้องแสดงที่จอดรถ ที่กั้นรั้ว และทางเข้าออกของรถไว้ให้ปรากฏตามแผนผังบริเวณที่รับใบอนุญาต การดัดแปลงหรือใช้ที่จอดรถ ที่กั้นรั้ว และทางเข้าออกของรถเพื่อการอื่นนั้นต้องได้รับใบอนุญาตจากเจ้าพนักงานท้องถิ่น

๓. ผู้ได้รับใบอนุญาตก่อสร้าง ตัดแปลง หรือเคลื่อนย้ายอาคารประเภทควบคุมการใช้ เพื่อได้ผลการตามที่ได้รับใบอนุญาตเสร็จแล้ว ต้องได้รับใบรับรองจากเจ้าพนักงานท้องถิ่นตามมาตรา ๓๖ ก่อนจึงจะใช้อาคารนั้นได้

๔. ใบอนุญาตฉบับนี้ ให้ใช้ได้ตามระยะเวลาที่กำหนดไว้ในใบอนุญาต ถ้าประสงค์จะขอต่ออายุใบอนุญาตจะต้องยื่นคำขอก่อนใบอนุญาตสิ้นอายุ

7.6 เอกสารแนบ และ ข้อมูลประกอบ

ลำดับที่ 13

สำเนาใบรับรองก่อสร้างอาคาร ดัดแปลงอาคาร หรือเคลื่อนย้ายอาคาร
(แบบ อ.6)



แบบ อ. ๖

๐๓๖ A

ใบรับรองการก่อสร้างอาคาร ดัดแปลงอาคาร หรือเคลื่อนย้ายอาคาร

เลขที่ ๐๑ / ๒๕๕๙

ใบรับรองฉบับนี้แสดงว่า.....บริษัท ไทยปาร์คเกอร์โรซิง จำกัด.....เจ้าของอาคาร/ผู้ครอบครองอาคาร
อยู่บ้านเลขที่.....๕๗๐.....ตรอก/ซอย.....ถนน.....สุขุมวิท.....หมู่ที่.....4.....
ตำบล/แขวง.....แพรกษา.....อำเภอ/เขต.....เมืองสมุทรปราการ.....จังหวัด.....สมุทรปราการ.....
ได้ทำการ.....ก่อสร้างอาคาร.....อาคาร เป็นไปโดยถูกต้องตามที่ได้รับอนุญาตในใบอนุญาต
เลขที่.....๓๐/ ๒๕๕๙.....ลงวันที่.....๑.....เดือน.....มิถุนายน.....พ.ศ.๒๕๕๙.....ซึ่งอาคารดังกล่าว
เป็นอาคารประเภทควบคุมการใช้ เจ้าพนักงานท้องถิ่นจึงออกใบรับรองให้ดังต่อไปนี้

ข้อ ๑ เป็นอาคาร

(๑) ชนิด.....อาคาร.คสล.๘ ชั้น.....จำนวน.....๑.....หลัง.....เพื่อใช้เป็น.....อาคารพักอาศัยรวม....
โดยมีที่จอดรถ ที่กั๊บลร และทางเข้าออกของรล จำนวน.....คัน

(๒) ชนิด.....จำนวน.....เพื่อใช้เป็น.....
โดยมีที่จอดรถ ที่กั๊บลร และทางเข้าออกของรล จำนวน.....คัน

(๓) ชนิด.....จำนวน.....เพื่อใช้เป็น.....
โดยมีที่จอดรถ ที่กั๊บลร และทางเข้าออกของรล จำนวน.....คัน

ที่บ้านเลขที่.....101/146.....ตรอก/ซอย.....ถนน.....
หมู่ที่.....8.....ตำบล/แขวง.....เขาคันทรง.....อำเภอ/เขต.....ศรีราชา.....จังหวัด.....ชลบุรี.....
โดย.....บริษัท ไทยปาร์คเกอร์โรซิง จำกัด.....เป็นเจ้าของอาคาร และ.....-..... เป็นผู้ครอบครองอาคาร
อยู่ในที่ดินโฉนดที่ดิน เลขที่/น.ส.๓ เลขที่/ส.ค.๑ เลขที่.....๑๕๖๕๖๒ ,๑๕๖๕๖๓ ๑๕๖๕๖๔,๑๕๖๕๖๕.....
เป็นที่ดินของ.....บริษัท ไทยปาร์คเกอร์โรซิง จำกัด.....

ข้อ ๒ ผู้ได้รับใบรับรองต้องปฏิบัติตามเงื่อนไข ดังต่อไปนี้

(๑) ผู้ได้รับใบรับรองต้องปฏิบัติตามหลักเกณฑ์ วิธีการ และเงื่อนไขตามที่กำหนดในกฎกระทรวง
และหรือข้อบัญญัติท้องถิ่น ซึ่งออกตามความในมาตรา ๘ (๑๑) มาตรา ๙ หรือมาตรา ๑๐ แห่งพระราชบัญญัติ
ควบคุมอาคาร พ.ศ. ๒๕๒๒

(๒)

ออกให้ ณ วันที่ ๑๗ เดือนมิถุนายน พ.ศ.2559



(ลายมือชื่อ).....๐๓๖.....

(นายมะลิ กลั่นด้วง)

ตำแหน่งนายกองค์การบริหารส่วนตำบลเขาคันทรง
เจ้าพนักงานท้องถิ่นผู้รับรอง

คำเตือน

๑. ห้ามเจ้าของ หรือผู้ครอบครองอาคารใช้หรือยินยอมให้บุคคลใดใช้อาคารเพื่อกิจการอื่น นอกจากที่ระบุไว้ในใบรับรองฉบับนี้
๒. ห้ามเจ้าของหรือผู้ควบคุมอาคาร เปลี่ยนการใช้อาคารประเภทควบคุมการใช้สำหรับกิจการหนึ่งไปใช้เป็นอาคารประเภทควบคุมการใช้สำหรับกิจการอีกกิจการหนึ่ง เว้นแต่จะได้รับใบอนุญาตจากเจ้าพนักงานท้องถิ่น
๓. ห้ามเจ้าของ หรือผู้ครอบครองอาคารที่ต้องมีพื้นที่หรือสิ่งก่อสร้างขึ้นเพื่อใช้เป็นที่จอดรถ ที่กักเก็บรถ และทางเข้าออกของรถตามที่กำหนดในกฎกระทรวง ดัดแปลง หรือใช้ที่จอดรถ ที่กักเก็บรถ และทางเข้าออกของรถนั้นเพื่อการอื่นไม่ว่าทั้งหมดหรือบางส่วน เว้นแต่จะได้รับใบอนุญาตจากเจ้าพนักงานท้องถิ่น
๔. ผู้ได้รับใบรับรองต้องแสดงใบรับรองฉบับนี้ไว้ในที่เปิดเผยและเห็นได้ง่าย ณ อาคารนี้



แบบ อ. ๖

๐๓๖ ๖

ใบรับรองการก่อสร้างอาคาร ดัดแปลงอาคาร หรือเคลื่อนย้ายอาคาร

เลขที่.....๐๒...../.....๒๕๕๙.....

ใบรับรองฉบับนี้แสดงว่า.....บริษัท ไทยปาร์คเกอร์โรซิง จำกัด.....เจ้าของอาคาร/ผู้ครอบครองอาคาร
อยู่บ้านเลขที่.....๕๗๐.....ตรอก/ซอย.....๑๒.....ถนน.....สุขุมวิท.....หมู่ที่.....๔.....
ตำบล/แขวง.....แพรกษา.....อำเภอ/เขต.....เมืองสมุทรปราการ.....จังหวัด.....สมุทรปราการ.....
ได้ทำการ.....ก่อสร้างอาคาร.....อาคาร เป็นไปโดยถูกต้องตามที่ได้รับอนุญาตในใบอนุญาต
เลขที่.....๓๐./ ๒๕๕๙.....ลงวันที่.....๑.....เดือน.....มิถุนายน.....พ.ศ.๒๕๕๙.....ซึ่งอาคารดังกล่าว
เป็นอาคารประเภทควบคุมการใช้ เจ้าพนักงานท้องถิ่นจึงออกใบรับรองให้ดังต่อไปนี้

ข้อ ๑ เป็นอาคาร

(๑) ชนิด.....อาคารคสล.๘ ชั้น.....จำนวน.....๑..... หลัง.....เพื่อใช้เป็น.....อาคารพักอาศัยรวม....
โดยมีที่จอดรถ ที่กั๊บลร และทางเข้าออกของรถ จำนวน.....คัน

(๒) ชนิด.....จำนวน.....เพื่อใช้เป็น.....
โดยมีที่จอดรถ ที่กั๊บลร และทางเข้าออกของรถ จำนวน.....คัน

(๓) ชนิด.....จำนวน.....เพื่อใช้เป็น.....
โดยมีที่จอดรถ ที่กั๊บลร และทางเข้าออกของรถ จำนวน.....คัน

ที่บ้านเลขที่.....๑๐๑/๑๔๖.....ตรอก/ซอย.....-.....ถนน.....-.....
หมู่ที่.....๘.....ตำบล/แขวง.....เขาคันทรง.....อำเภอ/เขต.....ศรีราชา.....จังหวัด.....ชลบุรี
.....โดย.....บริษัท ไทยปาร์คเกอร์โรซิง จำกัด.....เป็นเจ้าของอาคาร และ เป็นผู้ครอบครองอาคาร
อยู่ในที่ดินโฉนดที่ดิน เลขที่/น.ส.๓ เลขที่/ส.ค.๑ เลขที่.....๑๕๖๕๖๒ , ๑๕๖๕๖๓ ๑๕๖๕๖๔, ๑๕๖๕๖๕.....
เป็นที่ดินของ.....บริษัท ไทยปาร์คเกอร์โรซิง จำกัด.....

ข้อ ๒ ผู้ได้รับใบรับรองต้องปฏิบัติตามเงื่อนไข ดังต่อไปนี้

(๑) ผู้ได้รับใบรับรองต้องปฏิบัติตามหลักเกณฑ์ วิธีการ และเงื่อนไขตามที่กำหนดในกฎกระทรวง
และหรือข้อบัญญัติท้องถิ่น ซึ่งออกตามความในมาตรา ๘ (๑๑) มาตรา ๙ หรือมาตรา ๑๐ แห่งพระราชบัญญัติ
ควบคุมอาคาร พ.ศ. ๒๕๒๒

ออกให้ ณ วันที่.....๒๒.....เดือน.....กันยายน.....พ.ศ.....๒๕๕๙.....



(ลายมือชื่อ)๐๓๖.....

(นายมะลิ กลั่นตัวง)

ตำแหน่ง นายกองค์การบริหารส่วนตำบลเขาคันทรง
เจ้าพนักงานท้องถิ่นผู้รับรอง

คำเตือน

๑. ห้ามเจ้าของ หรือผู้ครอบครองอาคารใช้หรือยินยอมให้บุคคลใดใช้อาคารเพื่อกิจการอื่น นอกจากที่ระบุไว้ในใบรับรองฉบับนี้

๒. ห้ามเจ้าของหรือผู้ควบคุมอาคาร เปลี่ยนการใช้อาคารประเภทควบคุมการใช้สำหรับกิจการหนึ่งไปใช้เป็นอาคารประเภทควบคุมการใช้สำหรับกิจการอีกกิจการหนึ่ง เว้นแต่จะได้รับใบอนุญาตจากเจ้าพนักงานท้องถิ่น

๓. ห้ามเจ้าของ หรือผู้ครอบครองอาคารที่ต้องมีพื้นที่หรือสิ่งก่อสร้างขึ้นเพื่อใช้เป็นที่จอดรถ ที่กั๊บลร และทางเข้าออกของรตตามที่กำหนดในกฎกระทรวง ดัดแปลง หรือใช้ที่จอดรถ ที่กั๊บลร และทางเข้าออกของรตนั้นเพื่อการอื่นไม่ว่าทั้งหมดหรือบางส่วน เว้นแต่จะได้รับใบอนุญาตจากเจ้าพนักงานท้องถิ่น

๔. ผู้ได้รับใบรับรองต้องแสดงใบรับรองฉบับนี้ไว้ในที่เปิดเผยและเห็นได้ง่าย ณ อาคารนี้





อาคารที่ ๖ ๕๑ ๖๐

DHS

แบบ อ.๖

ใบรับรองการก่อสร้างอาคาร ตัดแปลงอาคาร หรือเคลื่อนย้ายอาคาร

เลขที่ ๐๑ / ๒๕๖๐

ใบรับรองฉบับนี้แสดงว่า บริษัท ไทย ปาร์คเกอร์ไรซิง จำกัด เจ้าของอาคาร/ผู้ครอบครองอาคาร
อยู่บ้านเลขที่ ๕๗๐ ตรอก/ซอย - ถนน สุขุมวิท หมู่ที่ ๔
ตำบล/แขวง แพร่พิชัย อำเภอ/เขต เมืองสมุทรปราการ จังหวัด สมุทรปราการ
ได้ทำการ ก่อสร้าง อาคาร เป็นไปโดยถูกต้องตามที่ได้รับอนุญาตในใบอนุญาต
เลขที่ ๐๓ / ๒๕๖๐ ลงวันที่ ๑๐ เดือน มีนาคม พ.ศ. ๒๕๖๐ ซึ่งอาคารดังกล่าว
เป็นอาคารประเภทควบคุมการใช้ เจ้าพนักงานท้องถิ่นจึงออกใบรับรองให้ดังต่อไปนี้

ข้อ ๑ เป็นอาคาร

(๑) ชนิด อาคารบ้านน้ำเสีย จำนวน ๑ หลัง เพื่อใช้เป็น บ้านน้ำเสีย
โดยมีที่จอดรถ ที่กั๊บลรด์ และทางเข้าออกของรถ จำนวน - คัน
(๒) ชนิด - จำนวน - เพื่อใช้เป็น -
โดยมีที่จอดรถ ที่กั๊บลรด์ และทางเข้าออกของรถ จำนวน - คัน
(๓) ชนิด - จำนวน - เพื่อใช้เป็น -
โดยมีที่จอดรถ ที่กั๊บลรด์ และทางเข้าออกของรถ จำนวน - คัน

อยู่บ้านเลขที่ - ตรอก/ซอย - ถนน - หมู่ที่ ๔
ตำบล/แขวง เขาคันทรง อำเภอ/เขต ศรีราชา จังหวัด ชลบุรี
โดย บริษัท ไทย ปาร์คเกอร์ไรซิง จำกัด เป็นเจ้าของอาคาร และ - เป็นผู้ครอบครองอาคาร
อยู่ในที่ดินโฉนดที่ดิน เลขที่/น.ส. ๓ เลขที่/ส.ค. ๑ เลขที่ ๑๕๖๕๖๒, ๑๕๖๕๖๓, ๑๕๖๕๖๔, ๑๕๖๕๖๕
เป็นที่ดินของ บริษัท ไทย ปาร์คเกอร์ไรซิง จำกัด

ข้อ ๒ ผู้ได้รับใบรับรองต้องปฏิบัติตามเงื่อนไข ดังต่อไปนี้

(๑) ผู้ได้รับใบรับรองต้องปฏิบัติตามหลักเกณฑ์ วิธีการ และเงื่อนไขตามที่กำหนดในกฎกระทรวงและ
หรือข้อบัญญัติท้องถิ่น ซึ่งออกตามความในมาตรา ๘ (๑๑) มาตรา ๙ หรือมาตรา ๑๐ แห่งพระราชบัญญัติ
ควบคุมอาคาร พ.ศ. ๒๕๖๒

(๒) _____

ออกให้ ณ วันที่ ๑๓ เดือน กันยายน ๒๕๖๐



ตำแหน่ง _____

เจ้าพนักงานท้องถิ่นผู้รับรอง

คำเตือน

๑. ห้ามเจ้าของหรือผู้ครอบครองอาคารใช้หรือยินยอมให้บุคคลใดใช้อาคารเพื่อกิจการอื่น นอกจากที่ระบุไว้ในใบรับรองฉบับนี้

๒. ห้ามเจ้าของหรือผู้ครอบครองอาคาร เปลี่ยนการใช้อาคารประเภทควบคุมการใช้สำหรับกิจการหนึ่ง ไปใช้เป็นอาคารประเภทควบคุมการใช้สำหรับอีกกิจการหนึ่ง เว้นแต่จะได้รับใบอนุญาตจากเจ้าพนักงานท้องถิ่น

๓. ห้ามเจ้าของหรือผู้ครอบครองอาคาร ที่ต้องมีพื้นที่หรือสิ่งที่สร้างขึ้นเพื่อใช้เป็นที่พักจอดรถ ที่กัลบรถ และทางเข้าออกรถตามที่กำหนดในกระทรวง ดัดแปลง หรือใช้ที่จอดรถ ที่กัลบรถ และทางเข้าออกรถนั้น เพื่อการอื่น ไม่ว่าทั้งหมดหรือบางส่วน เว้นแต่จะได้รับใบอนุญาตจากเจ้าพนักงานท้องถิ่น

๔. ผู้ได้รับใบรับรองต้องแสดงใบรับรองฉบับนี้ไว้ในที่เปิดเผยและเห็นได้ง่าย ณ อาคารนั้น



7.6 เอกสารแนบ และ ข้อมูลประกอบ

ลำดับที่ 14

ระเบียบการเข้าพักอาคารสวัสดิการที่พักออาศัย

บจก.ไทยปาร์คเกอร์ไรซิ่ง จำกัด

ระเบียบการเข้าพัก

อาคารสวัสดิการที่พักอาศัยพนักงาน

 บริษัท ไทย ปาร์คเกอร์ไรซิง จำกัด

(Re.02-20/07/61)



ที่อยู่อาคารสวัสดิการที่พักอาศัยพนักงาน บริษัท ไทยปาร์คเกอร์ไรซิง จำกัด

101/146 หมู่ 8 ต.เขาคันทรง อ.ศรีราชา จ.ชลบุรี 20110

โทรศัพท์: -

บริษัท ไทย ปาร์คเกอร์ไรซิง จำกัด (สาขาระยอง)

500/19 หมู่ 3 นิคมอุตสาหกรรมดับบลิวเอชเอ อิสเทิร์นซีบอร์ด 1 ต.ศาลีนา อ.ปลวกแดง จ.ระยอง 21140

โทรศัพท์: 033-658-800 แผนกบริหารและงานบุคคลระยอง ต่อ 8311, 8322 โทรสาร 033-658-883

สารบัญ

หมวดที่ 1 บทนิยาม	3
หมวดที่ 2 เงื่อนไขการเข้าพัก	4
หมวดที่ 3 การย้ายเข้าและย้ายออกจากอาคารสวัสดิการฯ	5
หมวดที่ 4 ข้อปฏิบัติและข้อห้ามทั่วไป	8
หมวดที่ 5 ค่าน้ำ ค่าไฟ ค่าเสียหาย และค่าปรับ	11
หมวดที่ 6 บทลงโทษ	12

ระเบียบการเข้าพักในอาคารสวัสดิการที่พักอาศัยพนักงาน

ตามที่บริษัทฯ มีนโยบายให้จัดสร้างอาคารสวัสดิการที่พักอาศัยพนักงานให้กับพนักงานของบริษัทฯ เพื่อสะดวกและเพื่อเป็นสวัสดิการให้กับพนักงานนั้น ในการนี้บริษัทฯ จึงได้กำหนด ระเบียบข้อบังคับในการเข้าพักในอาคารสวัสดิการฯ เพื่อความเป็นระเบียบเรียบร้อย และเพื่อให้การปฏิบัติเป็นไปในแนวทางเดียวกัน

ข้อตกลงสำหรับผู้เข้าพักอาศัยในอาคารที่พักสวัสดิการ

1. ผู้พักอาศัยได้ทราบเจตนารมณ์ของบริษัท ได้แสดงความจำนงและยินยอมโดยสมัครใจในการเข้าพักอาศัยในอาคารสวัสดิการที่พักอาศัยพนักงานของบริษัท ที่บริษัทฯ จัดให้
2. ผู้เข้าพักอาศัยต้องปฏิบัติตาม กฎ ระเบียบ ข้อปฏิบัติ และข้อห้ามการใช้อาคารที่พักฯ อย่างเคร่งครัดมิฉะนั้นจะถูกลงโทษตาม บทลงโทษที่ระบุไว้
3. ผู้เข้าพักอาศัยต้องให้ความร่วมมือกับบริษัทฯ ในการสอดส่องดูแลและการแจ้งเบาะแสการกระทำผิดต่อกฎหมาย และข้อห้ามของบริษัทฯ สำหรับอาคารที่พักฯ ที่มีประกาศให้ทราบไปแล้ว
4. บริษัทฯ ขอสงวนสิทธิ์ ในการเข้าตรวจสอบห้องพัก โดยไม่ต้องแจ้งให้ผู้พักอาศัยทราบล่วงหน้า ทั้งนี้ ดำเนินการโดยผู้แทนของบริษัทฯ หรือ ผู้ที่ได้รับมอบหมายจากบริษัทฯ

หมวดที่ 1 บทนิยาม

ระเบียบการเข้าพักในอาคารสวัสดิการที่พักอาศัยพนักงานฉบับนี้ ได้กำหนดคำนิยามขึ้นดังต่อไปนี้

- (1) อาคารสวัสดิการที่พักอาศัยพนักงานฯ/หอพัก/บริษัท หมายถึง บริษัท ไทย ปาร์กเกอร์ไรซิง จำกัด
- (2) ห้องพัก หมายถึง ห้องที่มีการอนุญาตให้บุคคลเข้าพัก
- (3) ผู้พักอาศัย หมายถึง บุคคลที่ขออนุญาตเข้ามาพักอาศัยที่อาคารสวัสดิการที่พักอาศัยพนักงานฯ ทั้งแบบถาวรและชั่วคราว
- (4) บริเวณที่พักอาศัยสำหรับพนักงาน หมายถึง พื้นที่ส่วนกลางใดๆ ภายในรั้วที่พักอาศัยสำหรับพนักงาน
- (5) คณะกรรมการอาคารสวัสดิการที่พักอาศัยพนักงาน หมายถึง บุคคลผู้ที่ได้รับการแต่งตั้งจากบริษัท ให้ทำการบริหารจัดการอาคารสวัสดิการที่พักอาศัยพนักงาน
- (6) เจ้าหน้าที่ดูแลอาคารสวัสดิการที่พักอาศัยพนักงาน หมายถึง บุคคลผู้ที่ได้รับการมอบหมายจากบริษัทฯ ให้ทำการควบคุมดูแลอาคารสวัสดิการที่พักอาศัยพนักงาน
- (7) พนักงาน หมายถึง บุคคลที่ตกลงทำงานให้กับบริษัทฯ เพื่อรับค่าจ้าง
- (8) ผู้บริหาร หมายถึง พนักงานที่ทำหน้าที่ควบคุมหน่วยงานที่รับผิดชอบตามนโยบายของบริษัทฯ และตัดสินใจว่าจ้าง, ปลด, ให้รางวัล, ลงโทษ, คำร้องเรียน ภายในขอบเขตอำนาจที่ได้รับ
- (9) บุคคลในครอบครัว หมายถึง บิดา มารดา คู่สมรส บุตร โดยชอบด้วยกฎหมาย และพี่น้องโดยสายเลือด
- (10) ค่าเสียหาย หมายถึง ค่าประเมินความเสียหายของอุปกรณ์ เครื่องใช้ต่างๆ ที่ทางบริษัทฯ จัดหาให้รวมทั้งโครงสร้างบริเวณอาคารสวัสดิการที่พักอาศัยพนักงานและภายในห้องพัก
- (11) ค่าปรับ หมายถึง ค่าของเงินที่ต้องจ่ายให้บริษัทฯ เมื่อมีการกระทำผิด ฝ่าฝืน กฎระเบียบที่กำหนดไว้

หมวดที่ 2 เงื่อนไขการเข้าพัก

กรณีเข้าพักแบบถาวร

1. ผู้ที่เข้าพักจะต้องเป็นพนักงานของบริษัทหรือผู้ที่บริษัทพิจารณาอนุญาตเท่านั้น
2. ผู้ที่เข้าพักจะต้องปฏิบัติตามกฎของอาคารสวัสดิการที่พักอาศัยพนักงาน อย่างเคร่งครัด กรณีที่ห้องพัสดุเต็ม บริษัทจะพิจารณา ดังนี้
 - ตามระดับตำแหน่ง
 - ตามอายุงาน
 - ตามสถานะความจำเป็น
 - ตามหน้าที่ความรับผิดชอบ
 - กรณีมีความจำเป็นเท่ากัน ให้จับฉลาก

ทั้งนี้ ขึ้นอยู่กับการพิจารณาของคณะกรรมการอาคารสวัสดิการฯ

3. กรณีที่พนักงานเป็นคู่สมรส ที่ถูกต้องตามกฎหมาย สามารถใช้สิทธิได้เพียงห้องเดียวเท่านั้น ทั้งนี้บริษัทจะคิดค่าใช้จ่ายตามจริง
4. บริษัทฯอนุญาตให้บุคคลในครอบครัวของพนักงานสามารถเข้าพักอาศัยได้
5. กรณีอื่นนอกเหนือจากนี้ ทางบริษัทฯจะพิจารณาเป็นครั้งๆไป

กรณีเข้าพักชั่วคราว

1. บริษัทฯอนุญาต ให้บุคคลดังต่อไปนี้สามารถเข้ามาพักในอาคารสวัสดิการที่พักออาศัยพนักงานแบบชั่วคราวได้
 - a. บุคคลในครอบครัวและญาติ
 - b. เพื่อนของพนักงาน
 - c. พนักงานบริษัท ที่ปฏิบัติงานต่างสาขา
2. ระยะเวลาพักแบบชั่วคราวไม่เกิน 12 วัน/ เดือน และในแต่ละครั้งสามารถพักได้ไม่เกิน 3 คน (นับรวมเจ้าของห้อง)
3. บริษัทฯไม่อนุญาตให้พนักงานใช้สิทธิ แทนกัน
4. พนักงานจะต้องแจ้งกฎระเบียบของอาคารสวัสดิการที่พักออาศัยพนักงานให้ผู้มาร่วมพักออาศัยรับทราบและปฏิบัติตาม รวมทั้งรับผิดชอบต่อกระทำที่ละเมิดกฎระเบียบของผู้มาพักออาศัยในทุกกรณี

หมวดที่ 3 การย้ายเข้า, ย้ายออกจากอาคารสวัสดิการที่พักอาศัยพนักงาน

การย้ายเข้ากรณีพนักงานเข้าพักแบบถาวร

1. พนักงานที่จะย้ายเข้าที่พักอาศัยสำหรับพนักงาน จะต้องเขียนแบบฟอร์มการขออนุญาตเข้าพักในอาคารสวัสดิการที่พักอาศัยพนักงาน ส่งให้ผู้จัดการหอพักพิจารณาการอนุมัติ และยื่นเอกสารที่แผนกบริหารทำการอนุมัติการเข้าพัก จากนั้นนำเอกสารนี้ไปยื่นให้กับเจ้าหน้าที่ดูแลอาคารสวัสดิการที่พักอาศัยพนักงาน ภายในเวลา 9.00 – 16.00 น.ของวันทำการเพื่อรับกุญแจ
2. ขั้นตอนในการปฏิบัติดังนี้
 - ยื่นแบบฟอร์มการขออนุญาตเข้าพักในอาคารสวัสดิการที่พักอาศัยพนักงาน ต่อเจ้าหน้าที่ดูแลอาคารสวัสดิการที่พักอาศัยพนักงานก่อนการเข้าพัก 7 วัน
 - ผู้จัดการหอพัก พิจารณาการอนุมัติการเข้าพัก จากเอกสาร และจากการสัมภาษณ์พนักงาน
 - เมื่อผ่านการอนุมัติให้เข้าพักอาศัยได้ พนักงานดำเนินการประสานงานกับเจ้าหน้าที่ดูแลอาคารสวัสดิการที่พักอาศัยพนักงาน เพื่อกำหนดวันเข้าพัก ทั้งนี้ วันเข้าพักขึ้นอยู่กับพิจารณาของเจ้าหน้าที่ดูแลอาคารฯ
 - ทำสัญญาการเข้าพักที่อาคารสวัสดิการที่พักอาศัยพนักงาน รับกุญแจ เก็บค่าน้ำมือ และ รับรหัสการเข้าใช้ internet (กรณีที่ยื่นขอรับรหัสการเข้าใช้ internet อย่างถูกต้องแล้ว)
 - ตรวจสอบสภาพสิ่งของ ภายในห้องพักพร้อมกับเจ้าหน้าที่ดูแลอาคารสวัสดิการที่พักอาศัยพนักงาน โดยใช้แบบฟอร์มการตรวจสอบทรัพย์สินและอุปกรณ์ภายในห้องพักก่อนเข้าพัก
 - พนักงานสามารถขนย้ายของเข้าอาคารสวัสดิการที่พักอาศัยพนักงานได้ในวันและเวลาทำการของอาคารสวัสดิการฯ หรือขึ้นอยู่กับพิจารณาของบริษัทฯ
 - บริษัทไม่อนุญาตให้ขนย้ายสิ่งของหลังเวลา 18.00 น. หากมีเหตุจำเป็นให้ขออนุญาตต่อผู้จัดการหอพักเท่านั้น

การย้ายออก สำหรับพนักงานที่พักแบบถาวร

1. กรณีที่พนักงานประสงค์จะย้ายออกจากอาคารสวัสดิการที่พักอาศัยพนักงาน ให้ทำการกรอกแบบฟอร์ม การขออนุญาตย้ายออกจากอาคารสวัสดิการที่พักอาศัยพนักงาน ส่งให้ผู้จัดการหอพักอนุมัติ และยื่นเอกสารที่แผนกบริหารทำการอนุมัติการออกจากอาคารสวัสดิการที่พักอาศัยพนักงาน และนำเอกสารนี้ไปยื่นให้กับเจ้าหน้าที่ดูแลอาคารสวัสดิการฯ ไม่น้อยกว่า 1 เดือน ก่อนทำการย้ายออก และสามารถย้ายออกได้ภายในวันและเวลาทำการของอาคารสวัสดิการที่พักอาศัยพนักงานเท่านั้น
2. เจ้าหน้าที่อาคารสวัสดิการฯ กำหนดวัน ในการย้ายของและวันตรวจสอบห้อง พร้อมทั้งบันทึกการใช้น้ำและไฟ
3. ขั้นตอนในการปฏิบัติในวันขนย้ายมีดังนี้
 - หลังจากพนักงานย้ายของออกจากห้องแล้ว ให้แจ้งเจ้าหน้าที่ดูแลอาคารสวัสดิการฯ เข้าตรวจสอบห้องพักเพื่อประเมินความเสียหายจากการใช้ห้อง
 - ชำระค่าไฟ, ค่าน้ำที่ค้างและค่าเสียหายตามรายการที่กำหนด (ถ้ามี)

- ก็นักดูแลให้แก่เจ้าหน้าที่ดูแลอาคารสวัสดิการฯ
 - เจ้าหน้าที่ดูแลอาคารสวัสดิการฯออกเอกสารใบผ่านเพื่อให้ รปภ.อนุญาตขออนุญาตออกจากอาคารสวัสดิการที่พักออาศัยพนักงาน
 - พนักงานสามารถขอย้ายของออกจากอาคารสวัสดิการที่พักออาศัยพนักงานได้ในวันและเวลาทำการของอาคารสวัสดิการที่พักออาศัยพนักงาน หรือขึ้นอยู่กับพิจารณาของบริษัทฯ
 - บริษัทไม่อนุญาตให้ขยับย้ายสิ่งของหลังเวลา 18.00 น. หากมีเหตุจำเป็นให้ขออนุญาตต่อผู้จัดการหอพักเท่านั้น
 - บริษัท ไม่อนุญาตให้ขยับย้ายของโดยไม่ได้รับอนุญาตจากแผนกบริหาร
4. กรณีที่พนักงานมีสาเหตุที่จะต้องออกจากงานกะทันหันไม่ว่าด้วยสาเหตุใดๆให้ทำการย้ายของออกภายในวันนั้นทันทีโดยไม่ต้องดำเนินการตามข้อที่ 1 โดยมีเจ้าหน้าที่แผนกบริหารควบคุมการขยับย้าย

การย้ายเข้าอาคารสวัสดิการที่พักออาศัยพนักงาน กรณีพนักงานพักชั่วคราว

1. พนักงานบริษัท ฯ ที่มีความประสงค์จะขอเข้าพักที่อาคารสวัสดิการที่พักออาศัยพนักงาน จะต้องแจ้งความประสงค์ที่แผนกบริหาร โดยใช้แบบฟอร์มการขออนุญาตเข้าพักในอาคารสวัสดิการที่พักออาศัยพนักงาน ส่งให้ผู้จัดการหอพักอนุมัติ และยื่นเอกสารที่แผนกบริหารทำการอนุมัติการเข้าพัก และนำเอกสารนี้ไปยื่นให้กับเจ้าหน้าที่ดูแลอาคารสวัสดิการฯภายในวันและเวลาทำการของอาคารสวัสดิการที่พักออาศัยพนักงาน เพื่อรับกุญแจและคีย์การ์ด
2. กรณีพนักงานบริษัทเข้าพักชั่วคราวและไม่สามารถยื่นใบส่งตัวในเวลาที่กำหนดดังข้อที่ 1 ได้ให้ทำการแจ้งทางเจ้าหน้าที่บริหารธุรการ (Admin) ไว้ล่วงหน้าเพื่อที่จะไปลงลายมือชื่อรับของกุญแจและคีย์การ์ดจาก รปภ.อาคารสวัสดิการที่พักออาศัยพนักงาน โดยการแสดงบัตรประชาชน, บัตรพนักงานหรือหลักฐานอื่นๆที่มีรูปถ่าย, ชื่อ, ชื่อสกุลชัดเจน ในกรณีที่ของมีร่องรอยการเปิด, ไม่ทำการปิดผนึกหรือฉีกขาดให้ทำการแจ้งกลับทางเจ้าหน้าที่บริหารธุรการ (Admin) ทุกครั้ง บริษัทฯอนุญาตให้เข้าพักได้ไม่เกิน 2 คน ต่อห้อง และบริษัทฯขอสงวนสิทธิ์ในการจัดหมายเลขห้องให้กับผู้เข้าพักแบบชั่วคราว

การย้ายออก สำหรับพนักงานที่พักรูปแบบชั่วคราว

1. บริษัทกำหนดให้พนักงานจะต้องออกจากห้องพักก่อนเวลา 08.30 น. กรณีนอกเหนือจากเวลานี้ให้แจ้งต่อเจ้าหน้าที่
2. พนักงานติดต่อกับนักดูแลและคีย์การ์ด ที่เจ้าหน้าที่ดูแลอาคารสวัสดิการฯ ในวันและเวลาทำการของอาคารสวัสดิการที่พักออาศัยพนักงาน
3. กรณีต้องออกจากห้องพักนอกวันและเวลาทำการ ให้พนักงานนำกุญแจและคีย์การ์ด คืนที่กล่องรับคืน ที่สำนักงานอาคารสวัสดิการที่พักออาศัยพนักงาน
4. ผู้ดูแลห้องพักจะทำการตรวจสอบหลังจากที่พนักงานออกจากห้องพัก หากมีความเสียหายต่ออุปกรณ์ในห้องพัก เจ้าหน้าที่อาคารสวัสดิการฯจะแจ้งไปยังพนักงานภายในเวลา 17.10 น.

การนำพาหนะเข้ามาจอดบริเวณอาคารสวัสดิการที่พักอภัยพนักงาน ให้ปฏิบัติดังนี้

1. พนักงานที่มีความประสงค์จะนำยานพาหนะเข้ามาในพื้นที่อาคารที่พักวสวัสดิการ ให้ขอรับเอกสาร แบบขอสตักเกอร์รถยนต์,รถจักรยานยนต์ส่วนบุคคลสำหรับพนักงานและบุคคลภายนอก ได้ที่เจ้าหน้าที่ธุรการ แผนกบริหาร ดำเนินการกรอกข้อมูลรายละเอียดให้ครบถ้วน พร้อมทั้งลงนาม และยื่นที่แผนกบริหาร
2. เอกสารที่ต้องนำมาประกอบการพิจารณา ได้แก่ สำเนาทะเบียนรถ ของคันที่จะนำเข้ามาจอด
3. พนักงานมีสิทธิขออนุญาตนำยานพาหนะเข้ามาจอด ประเภทรถยนต์ 1 คัน และ รถจักรยานยนต์ 1 คัน หากมีความประสงค์ขอจอดเกินกว่าสิทธิที่ได้รับ จะต้องนำเรื่องเข้าสู่การพิจารณาของคณะกรรมการอาคารสวัสดิการฯ
4. พนักงานที่ได้รับอนุญาตให้นำรถเข้ามาจอดแล้ว จะได้รับสติ๊กเกอร์จอดรถยนต์คันละ 1 อัน โดยไม่เสียค่าใช้จ่าย
5. หากสติ๊กเกอร์ชำรุดเสียหาย หรือสูญหาย ต้องการเปลี่ยนใหม่ จะต้องเสียค่าใช้จ่าย 50 บาทต่ออัน
6. กรณีนำรถที่ไม่มีสติ๊กเกอร์เข้ามาจอดในอาคารสวัสดิการฯ จะต้องทำการแลกบัตรผ่านเข้าออก ที่ปั๊ม รปภ เท่านั้น
7. บริษัท ไม่อนุญาตให้ใช้สถานที่บริเวณที่พักอภัยในการแก้ไขดัดแปลงหรือซ่อมรถยนต์ในบริเวณดังกล่าว เว้นแต่เพื่อการเคลื่อนย้ายรถเพื่อนำไปส่งซ่อม

การขอใช้บริการสัญญาณอินเทอร์เน็ตของอาคารสวัสดิการที่พักอภัยพนักงาน ให้ปฏิบัติดังนี้

1. พนักงานที่มีความประสงค์ขอใช้สัญญาณอินเทอร์เน็ตของอาคารสวัสดิการฯ ให้มาติดต่อขอรับแบบฟอร์ม ขอใช้บริการอินเทอร์เน็ตอาคารสวัสดิการฯ และ แบบฟอร์มข้อตกลงยอมรับเงื่อนไขการใช้ระบบอินเทอร์เน็ตของบริษัทฯได้ที่แผนกบริหาร เพื่อทำการกรอกรายละเอียดต่างๆให้ครบถ้วนพร้อมทั้งลงนามในเอกสารดังกล่าว
2. แผนกไอที ดำเนินการตรวจสอบความถูกต้องของข้อมูล เพื่อนำส่งให้ผู้จัดการหอพัก พิจารณาการอนุมัติ
3. เมื่อผู้จัดการหอพักอนุมัติแล้ว แผนกไอทีดำเนินการออกรหัสผ่านให้ใช้งาน ซึ่งพนักงานสามารถมารับรหัสการใช้งานได้ที่แผนกบริหาร
4. กรณีที่ต้องการเปลี่ยนแปลงข้อมูล ให้ดำเนินการแจ้งเปลี่ยนแปลง โดยมาติดต่อขอรับแบบฟอร์ม ได้ที่แผนกบริหาร
5. พนักงาน หรือ บุคคลที่พักอภัยร่วมแบบถาวร มีสิทธิลงทะเบียนอุปกรณ์การใช้งานได้ 2 สิทธิ์

หมวดที่ 4 ข้อปฏิบัติและข้อห้ามทั่วไป

1. ห้องพักมีวัตถุประสงค์เพื่อใช้พักอาศัยเท่านั้น ห้ามใช้เพื่อวัตถุประสงค์อื่น เช่น เพื่อประกอบธุรกิจอันเป็นพาณิชย์กรรมทุกประเภท
2. หากต้องการให้บุคคลอื่นเข้าพักในห้องของตนจะต้องทำตามขั้นตอนตาม หมวดที่ 3 การย้ายเข้า, ย้ายออกจากอาคาร สวัสดิการที่พักอาศัยพนักงาน
3. กรณีมีบุคคลภายนอกที่ไม่ได้เข้าพักอาศัยในอาคารสวัสดิการฯ เข้ามาพบพนักงาน บุคคลภายนอกนี้ต้องดำเนินการแลกเปลี่ยนบัตรกับรปภ. ทุกครั้ง ก่อนเข้ามาในอาคารฯ ทั้งนี้พนักงานจะต้องลงมารับบุคคลที่ขอเข้ามาพบ ด้วยตนเองที่ป้อม รปภ. เท่านั้น และพนักงานจะต้องรับผิดชอบต่อการกระทำของบุคคลภายนอกที่เข้ามาพบ ทุกกรณีที่อาจก่อให้เกิดความเสียหาย
4. ห้ามพนักงาน โอนกรรมสิทธิ์การเข้าพัก หรือ ให้เช่าช่วง แก่พนักงานท่านอื่นหรือบุคคลอื่นใด
5. ห้ามนำสิ่งของที่ผิดกฎหมายและอาวุธทุกชนิดเข้ามาภายในบริเวณอาคารสวัสดิการที่พักอาศัยพนักงานและห้องพักโดยเด็ดขาด
6. ห้ามทำกิจกรรมซึ่งก่อให้เกิดเสียงดังหรือกระทำการใดๆที่ ก่อให้เกิดความรำคาญแก่บุคคลอื่นภายในบริเวณอาคารสวัสดิการที่พักอาศัยพนักงานและห้องพัก
7. ห้ามเล่นการพนันทุกชนิดภายในบริเวณห้องพักและอาคารสวัสดิการที่พักอาศัยพนักงานโดยเด็ดขาด
8. ห้ามนำสัตว์เลี้ยงทุกชนิดเข้ามา ในบริเวณอาคารสวัสดิการที่พักอาศัยพนักงานหรือเลี้ยงไว้ภายในห้องพัก
9. ไม่ควรเก็บของมีค่าไว้ในห้องพัก ซึ่งเมื่อเกิดกรณีทรัพย์สินสูญหาย บริษัทฯ ไม่สามารถรับผิดชอบต่อทรัพย์สินที่สูญหายได้
10. ห้ามนำวัตถุอันตราย วัตถุไวไฟ วัตถุระเบิด แก๊ส เชื้อเพลิง หรือวัตถุลักษณะเดียวกันนี้ ซึ่งอาจก่อให้เกิดอัคคีภัยหรืออันตรายแก่ชีวิตและทรัพย์สินของพนักงานรวมทั้งบุคคลอื่น เข้ามาภายในบริเวณอาคารสวัสดิการที่พักอาศัยพนักงานหรือเก็บไว้ในห้องพักโดยเด็ดขาด
11. ห้ามใช้เตาแก๊สหรือเตาถ่านในการประกอบอาหารในห้องพัก บริษัทฯอนุญาตให้ใช้เฉพาะเตาไฟฟ้าเท่านั้น
12. ห้ามจุดธูปเทียน กายาน พลุ ประทัด หรือก่อให้เกิดความเสี่ยงต่อการเกิดอัคคีภัยในบริเวณอาคารสวัสดิการที่พักอาศัยพนักงานหรือห้องพักโดยเด็ดขาด
13. ห้ามแก้ไข, ดัดแปลง, ต่อเติม, รื้อถอน, แปลงสภาพ, ทาสี, ตัด, เจาะ, ทำลาย, ถอดอุปกรณ์หรือกระทำการใดที่ทำให้ภายในห้องพักหรือบริเวณอาคารสวัสดิการที่พักอาศัยพนักงานเกิดการชำรุดหรือไม่สวยงาม กับทั้งทำให้อุปกรณ์ที่มีไว้สำหรับแจ้งเตือนหรือระงับภัยสำหรับผู้พักอาศัยทุกคนในอาคารที่พักสวัสดิการ ให้ใช้การไม่ได้หรือใช้ได้แต่ไม่เต็มประสิทธิภาพ โดยไม่ได้รับอนุญาตจากบริษัท อย่างเป็นทางการเป็นลายลักษณ์อักษร

14. ห้ามดำเนินการจัดจ้างบุคคลภายนอกเข้ามาซ่อมแซมห้องพักโดยไม่ได้รับอนุญาตจากเจ้าหน้าที่ดูแลอาคารสวัสดิการฯ
15. ไม่ควรซ่อมแซมอุปกรณ์ทั้งภายในห้องพักหรือส่วนกลางด้วยตนเองหากไม่มีความชำนาญเพียงพอ ซึ่งในกรณีที่เกิดอุบัติเหตุ ทางบริษัทจะไม่รับผิดชอบไม่ว่าในกรณีใดๆทั้งสิ้น
16. ห้ามสูบบุหรี่ในห้องพักและระเบียงห้องพัก โดยให้สูบบุหรี่ในที่จัดไว้ให้เท่านั้น
17. ห้ามดื่มสุราหรือเครื่องดื่มแอลกอฮอล์ทุกชนิดในบริเวณพื้นที่ส่วนกลางของอาคารสวัสดิการที่พักอาศัยพนักงาน
18. ห้ามพนักงานต่อพ่วงไฟฟ้า และน้ำประปา จากพื้นที่ส่วนกลาง เพื่อใช้ในการส่วนตัวโดยเด็ดขาด
19. ห้ามปิดประกาศหรือโฆษณาใดๆโดยพลการไม่ว่าจะเป็นพื้นที่ส่วนกลางหรือหน้าห้องพัก
20. ห้ามพนักงานวางสิ่งของส่วนตัว กระถางต้นไม้ ชั่นวางรองเท้า รองเท้า ไว้ในบริเวณหน้าห้อง และทางเดินส่วนกลาง
21. ห้ามทิ้งผ้าอนามัย ถูยางอนามัย เศษวัสดุใดๆ หรือ เศษอาหาร ลงในท่อน้ำและโถส้วม ซึ่งหากเกิดการอุดตัน จะคิดค่าปรับตามค่าบริการในการแก้ไขแต่ละครั้ง
22. ห้ามกวาดขยะมากองไว้บริเวณพื้นที่โถงทางเดินและจะต้องทิ้งขยะตามพื้นที่ที่กำหนดไว้ให้เท่านั้น
23. กรณีขยะเปียกให้ทำการห่อหุ้มขยะให้มิดชิด เพื่อไม่ให้มีการรั่วไหลของน้ำจากขยะ ก่อนจะนำไปทิ้งในที่ที่กำหนดไว้ให้เท่านั้น
24. ห้ามโยน ขว้างปา หรือทิ้งสิ่งของใดๆลงมาจากทางหน้าต่างหรือระเบียงห้องพัก
25. ห้ามหยอกล้อหรือทำกิจกรรมที่โหด โผนซึ่งอาจก่อให้เกิดอันตรายภายในบริเวณอาคารสวัสดิการที่พักอาศัยพนักงานหรือห้องพักโดยเด็ดขาด
26. ในการขับจักรยานพาหนะใดๆภายในบริเวณอาคารสวัสดิการที่พักอาศัยพนักงานให้ปฏิบัติตามป้าย สัญญาณจราจรที่กำหนด ห้ามใช้ความเร็วเกิน 20 กม./ชม. และจอดรถในที่จอดที่กำหนดไว้เท่านั้น (อ้างอิง ตามประกาศบริษัท)
27. ผู้ขับจะต้องรับผิดชอบหากเกิดความเสียหายอันเนื่องมาจากการเฉี่ยวชนในทุกกรณี
28. ห้ามล้างทำความสะอาดยานพาหนะใดๆภายในบริเวณอาคารสวัสดิการที่พักอาศัยพนักงานโดยเด็ดขาด
29. ห้ามติดเครื่องยนต์ทั้งไว้ ห้ามเร่งเครื่องยนต์ และเปิดเครื่องเสียงรถยนต์เสียงดังภายในบริเวณอาคารสวัสดิการที่พักอาศัยพนักงาน
30. ให้จอดยานพาหนะในพื้นที่ที่กำหนดเท่านั้น ทางบริษัทจะไม่รับผิดชอบความเสียหายที่เกิดกับยานพาหนะไม่ว่ากรณีใดๆทั้งสิ้น
31. ห้ามกระทำการอนาจารใดๆในบริเวณอาคารสวัสดิการที่พักอาศัยพนักงาน
32. ห้ามใช้วาจา หรือแสดงกิริยา หรือขีดเขียนข้อความที่หยาบคาย ก้าวร้าว ใส่ร้าย ดูหมิ่น หรือทะเลาะวิวาท ทำร้ายร่างกายซึ่งกันและกัน หรือกับบุคคลอื่นในบริเวณอาคารสวัสดิการที่พักอาศัยพนักงาน
33. กรณีเกิดเหตุถูกเงินใดๆ ให้งดการใช้ลิฟต์ และให้มารวมที่จุดรวมพลทันที
34. ห้ามทำการเคลื่อนย้าย หรือ อนุญาตให้ผู้อื่นทำการเคลื่อนย้ายเฟอร์นิเจอร์ (ซึ่งเป็นกรรมสิทธิ์ของบริษัท) ออกจากอาคารสวัสดิการที่พักอาศัยพนักงาน

35. พนักงานมีหน้าที่บำรุงรักษาห้องพัก รวมถึงอุปกรณ์ต่างๆ ภายในห้องพักดังเช่นวิญญูชนพึงรักษาทรัพย์สินของตนเองให้อยู่ในสภาพที่ดีอยู่เสมอ หากเกิดชำรุดเสียหายไม่ว่าด้วยเหตุใดก็ตาม พนักงานต้องทำให้กลับคืนสู่สภาพเดิมดังเช่นวันรับมอบ ทั้งนี้ด้วยค่าใช้จ่ายของพนักงานเอง เว้นแต่กรณีที่เกิดความเสียหายอันเนื่องจากการเสื่อมสภาพของอุปกรณ์ภายใน 30 วัน (สามสิบวัน) นับแต่วันที่พนักงานเข้าพักอาศัย
36. พนักงานต้องทิ้งขยะในภาชนะที่จัดเตรียมไว้และสถานที่ที่บริษัทฯ กำหนด เท่านั้น และพนักงานต้องรักษาความสะอาดภายในห้องพัก และบริเวณโดยรอบอาคารสวัสดิการที่พักพนักงาน เพื่อไม่ให้สกปรก หรือ เป็นบ่อเกิดของเชื้อโรค
37. พนักงานมีสิทธิเอาประกันภัยทรัพย์สินของพนักงาน อาทิเช่น รถยนต์ ตลอดจนทรัพย์สินอื่นๆ ที่พนักงานนำมาเก็บรักษาไว้ในห้องพัก หรือ ในบริเวณอาคารสวัสดิการที่พักอาศัยพนักงาน ไว้กับบริษัทประกันภัย ด้วยค่าใช้จ่ายต่างๆ ของพนักงานเอง
- อนึ่ง หากพนักงานมิได้เอาประกันภัยไว้กับบริษัทประกันภัย พนักงานเป็นผู้รับผิดชอบในความเสียหายทั้งปวงของทรัพย์สินต่างๆ ที่พนักงานนำมาเก็บรักษาไว้ในห้องพัก หรือ บริเวณอาคารสวัสดิการที่พักอาศัยพนักงาน แต่เพียงผู้เดียว ไม่ว่าความเสียหายนั้นจะเกิดขึ้นจาก วาตภัย อุทกภัย อัคคีภัย โจรภัย หรือเหตุอื่นใดก็ตาม โดยบริษัทไม่ต้องรับผิดชอบความเสียหายดังกล่าว
38. กรณีเด็กเล็กอายุต่ำกว่า 8 ปี เข้ามาพักอาศัยด้วย จะต้องเป็นผู้ดูแลตลอดเวลา เพื่อความปลอดภัยต่อตัวเด็ก และพนักงานจะต้องรับผิดชอบต่อการกระทำของเด็กทุกกรณีที่อาจก่อให้เกิดความเสียหาย
39. ข้อห้ามและระเบียบปฏิบัติเกี่ยวกับยาเสพติดในพื้นที่อาคารที่พักสวัสดิการฯ

โดยในข้อนี้บริษัทฯ ได้กำหนดเรื่องเกี่ยวกับยาเสพติดและสิ่งผิดกฎหมาย ในอาคารที่พักสวัสดิการฯ เพื่อให้พนักงานที่พักอาศัยและบุคคลในครอบครัวของพนักงานได้ยึดถือเป็นแนวทางในการปฏิบัติร่วมกันดังนี้

39.1 ห้องพักสวัสดิการเป็นทรัพย์สินที่บริษัทฯ จัดให้เป็นสวัสดิการแก่พนักงานเพื่อการอยู่อาศัยในขณะที่ทำงานให้กับบริษัทฯ โดยให้สิทธิครอบครองห้องพักโดยถือเป็นพื้นที่ส่วนบุคคลของพนักงานตามสิทธิที่ได้รับ ยกเว้นส่วนที่เป็นพื้นที่ส่วนกลางที่ทุกคนมีสิทธิใช้ร่วมกัน ดังนั้นพนักงานและผู้พักอาศัยต้องดูแลทรัพย์สินอันเป็นพื้นที่ส่วนบุคคลของพนักงานรวมทั้งทรัพย์สินส่วนกลาง โดยห้ามพนักงานและผู้ที่พักอาศัยในอาคารที่พักสวัสดิการของบริษัทฯ นำพาซึ่งยาเสพติดทุกชนิดและอุปกรณ์การเสพ รวมทั้งสิ่งผิดกฎหมาย เข้ามาในอาคารที่พักสวัสดิการหรือบริเวณพื้นที่ของอาคารที่พักไม่ว่าเพื่อ วัตถุประสงค์ใดๆ

39.2 กรณีมีเหตุอันควรสงสัยหรือมีหมายค้นที่ชอบด้วยกฎหมาย หรือ พบว่ามีการกระทำความผิดซึ่งหน้าเจ้าหน้าที่ตำรวจหรือฝ่ายปกครอง สามารถเข้าทำการตรวจค้นโดยไม่จำเป็นต้องได้รับความยินยอมจากพนักงานผู้พักอาศัยหรือครอบครัว ทั้งนี้จะกระทำได้โดยผู้มีอำนาจตามกฎหมายโดยเจ้าหน้าที่ฝ่ายปกครองหรือตำรวจ โดยบริษัทฯ จะให้ความร่วมมือกับเจ้าหน้าที่ในการตรวจค้น หรือจับกุม กรณีหากมีขึ้น

39.3 กรณีปรากฏความผิดเกี่ยวกับยาเสพติดหรือสิ่งผิดกฎหมายไม่ว่ารูปแบบใด พนักงานหรือผู้อาศัยในห้องพักดังกล่าวต้องรับผิดชอบในฐานะส่วนตัว เมื่อพบว่ามียาเสพติดหรือสิ่งผิดกฎหมายในห้องพักของตน โดยจะ

ปฏิเสธหรือไม่ยอมรับได้มากนักเพียงใด ให้เป็นไปตามกระบวนการสืบสวนสอบสวนของเจ้าหน้าที่ฝ่ายปกครองหรือ ตำรวจตำรวจ

39.4 บริษัทฯมีสิทธิยกเลิกให้พนักงานคนใดหรือนุคคลใดใดที่พักอาศัยในอาคารสวัสดิการอยู่ก่อนแล้ว ให้ออกจากอาคารที่พักสวัสดิการ เพราะมีเหตุอันควรเชื่อว่ามีส่วนเกี่ยวข้องกับยาเสพติดหรือมีสิ่งผิดกฎหมายไม่ว่ารูปแบบใด โดยปรากฏหลักฐานแน่ชัดไม่ว่าโดยประจักษ์พยาน พยานวัตถุ หรือด้วยเหตุอื่นใด ทั้งนี้บริษัทฯยังมีสิทธิ์ลงโทษทางวินัยขั้นสูงสุดแก่พนักงานดังกล่าวได้

39.5 บุคคลภายนอกที่ไม่ได้เข้าพักอาศัยประจำเข้ามาในพื้นที่อาคารที่พักสวัสดิการจะต้องแลกบัตรที่ป้อมรปภ. ตามระเบียบที่กำหนด และให้พนักงานผู้รับการติดต่อลงนามรับรองทุกครั้งก่อนเข้าพื้นที่อาคารที่พักฯ กรณีมีความจำเป็นหรือตามความเหมาะสมเจ้าหน้าที่รักษาความปลอดภัยสามารถตรวจอาวุธหรือสิ่งผิดกฎหมายสำหรับผู้มาติดต่อก่อนเข้าพื้นที่อาคารที่พักฯได้ และให้เจ้าหน้าที่รักษาความปลอดภัยต้องจดบันทึกการตรวจลงในสมุดบันทึกประจำวันทุกครั้ง

หมวดที่ 5 ค่าน้ำ ค่าไฟ ค่าเสียหายและค่าปรับ

ค่าไฟและค่าน้ำ จะคำนวณให้ตั้งแต่วันที่ 1 ถึงวันสิ้นเดือนของทุกเดือน

ค่าไฟ ให้คำนวณจากมิเตอร์จ่ายไฟของห้องพักแต่ละห้อง

ค่าน้ำ ให้คำนวณจากมิเตอร์น้ำของห้องพักแต่ละห้อง

ทั้งนี้ อัตราค่าไฟ และค่าน้ำ ทางบริษัท จะทำการประกาศแจ้ง และสามารถเปลี่ยนแปลงได้ตามอัตราของการไฟฟ้าส่วนภูมิภาค และการประกาศส่วนภูมิภาค

วิธีการเก็บค่าไฟและค่าน้ำ บริษัทจะคำนวณให้ตั้งแต่วันที่ 1 ถึงวันสิ้นเดือนของทุกเดือน และจัดเก็บโดยหักผ่านบัญชีเงินเดือน ของพนักงาน ในวันที่ 25 ของเดือนถัดไป

ค่าปรับ

1.กรณีลืมกุญแจห้อง ในเวลา 8.30-18.00 น. โดยมีความค่าปรับ ดังนี้

- ครั้งที่ 1 ปรับในราคา 50 บาท

- ครั้งที่ 2 ปรับในราคา 100 บาท

- ครั้งที่ 3 ปรับในราคา 300 บาท

- นอกเหนือเวลาดังกล่าวพนักงานต้องรอรับกุญแจในวันถัดไป และเจ้าหน้าที่ต้องจดบันทึกการลืมกุญแจของพนักงานทุกครั้ง

2.กรณีกุญแจหาย ปรับในราคา 300 บาท

3.กรณีคีย์การ์ดหาย หรือซื้อเพิ่ม ราคา 300 บาท

4.กรณีคีย์การ์ดชำรุดไม่สามารถใช้งานได้ ให้นำบัตรเก่านี้มาแลกเปลี่ยนบัตรใหม่ได้

5.กรณีต้องการขอคีย์การ์ดให้กับผู้มาพักอาศัยชั่วคราว มีค่ามัดจำคีย์การ์ด คั่นละ 100 บาท สามารถรับเงินค่ามัดจำคืนได้ เมื่อนำคีย์การ์ดมาคืน

คำเสียหาย

หากบริษัท หรือ ผู้ดูแลอาคารสวัสดิการฯ ตรวจพบว่าการแก้ไข คัดแปลง ต่อเติม รื้อถอน แปลงสภาพ ทาสี ตัด เจาะ ทำลาย ถอดอุปกรณ์ ภายในห้องพัก หรือ ในกรณีที่มีการเสื่อมสภาพ หรือความชำรุดบกพร่องที่เกิดจากพนักงานใช้สถานที่อย่าง ขาดความระมัดระวังดังเช่นวิญญูชนพึงมีต่อทรัพย์สินของตนเอง พนักงานจะต้องดำเนินการ แก้ไข ปรับปรุง ห้องพัก และ/หรือ เฟอร์นิเจอร์ ให้มีสภาพเรียบร้อยสมบูรณ์ ดังเช่นวันรับมอบภายใน 15 (สิบห้า) วัน นับตั้งแต่วันที่ได้รับแจ้งจากบริษัท หรือ ตัวแทนบริษัท

อนึ่ง หากพนักงานไม่ดำเนินการแก้ไข ปรับปรุง ห้องพักให้มีสภาพเรียบร้อย สมบูรณ์ ดังเช่นวันรับมอบได้ ตามกำหนดเวลาข้างต้น พนักงานตกลงยินยอมชำระค่าความเสียหายแก่บริษัท ในอัตราดังต่อไปนี้

1. กรณีความเสียหายแก่ห้องพัก บริษัทคิดค่าความเสียหายจุดละ 300 บาท (สามร้อยบาทถ้วน)
2. กรณีเกิดความเสียหายแก่เฟอร์นิเจอร์ พนักงานตกลงชำระราคาค่าเฟอร์นิเจอร์ แก่บริษัทแทนการแก้ไข ซ่อมแซม หรือ ปรับปรุง
3. กรณีที่เป็นอุปกรณ์ไฟฟ้า ประปา เครื่องใช้ต่างๆ หากอุปกรณ์นั้นไม่สามารถใช้งานในหน้าที่หลักได้ ให้ ชดใช้ตามอัตราที่บริษัทกำหนด แต่หากเป็นการซ่อมแซมบางส่วน ให้คิดเป็นกรณีตามค่าใช้จ่ายจริง ใน การซ่อมแซมแต่ละครั้ง

หมวดที่ 6 บทลงโทษ

บทลงโทษจะกำหนดตามความรุนแรงของการกระทำผิด โดยแบ่งเป็นขั้นตอนดังนี้

1. ว่ากล่าวตักเตือนด้วยวาจา กรณีที่ไม่ทำผิดร้ายแรง โดยผู้จัดการหอพัก
2. ทำทัณฑ์บนเป็นลายลักษณ์อักษร กรณีที่ทำผิดในหัวข้อที่อาจทำให้เกิดอันตรายต่อตนเองและผู้อื่น
3. ให้ออกจากที่พักอาศัยสำหรับพนักงาน กรณีรุนแรงมากเช่น ทะเลาะวิวาท ยาเสพติด หรือพบว่าจะก่อให้เกิดอันตราย หรือ ไม่ปลอดภัยต่อชีวิตหรือทรัพย์สินของบริษัทหรือผู้พักอาศัยอื่น ในกรณีนี้อาจมีความผิดเชื่อมโยงไปถึงบทลงโทษ ของบริษัทอีกด้วย

บริษัทฯ ขอสงวนสิทธิ์ในการเปลี่ยนแปลง หรือแก้ไขระเบียบ ข้อบังคับภายในที่พักอาศัยสำหรับพนักงาน โดยมีต้อง แจ้งให้

พนักงานทราบล่วงหน้า ทั้งนี้ บริษัทฯ จะได้มีการแจ้งเป็นลายลักษณ์อักษรติดป้ายประกาศที่พักอาศัยสำหรับพนักงาน และให้มี ผลบังคับใช้นับตั้งแต่วันที่ลงในป้ายประกาศ

ประกาศ ณ วันที่ 20 กรกฎาคม พ.ศ. 2561



(MR.KUNIHINO MURAMATSU)

รองประธานบริษัทฯ

This image shows a single sheet of white paper with horizontal blue or grey ruling lines. The lines are evenly spaced and run across the width of the page. There is no handwriting or other markings on the paper.

Note

:

7.6 เอกสารแนบ และ ข้อมูลประกอบ

ลำดับที่ 15

ประกาศมาตรการป้องกันการแพร่ระบาดของเชื้อไวรัสโคโรนา 2019
และ โปษเตอรฺ์ ประชาสัมพันธ์



ประกาศ

ที่ ป.023/2566

มาตรการป้องกันการแพร่ระบาดของโรคโควิด-19

(ฉบับปรับปรุงตามมาตรการของภาครัฐที่ลดระดับการควบคุมที่เข้มงวดลง : เดือนมีนาคม 2566)

ณ ปัจจุบัน โรคโควิด-19 ได้รับการประกาศจากภาครัฐให้กลายเป็นโรคประจำถิ่น รวมถึงมาตรการป้องกันต่างๆ ก็ได้ถูกลดระดับความเข้มงวดลงไปมาก จากการเฝ้าระวังและสังเกตแนวโน้มจำนวนผู้ติดเชื้อภายในบริษัทฯ ตั้งแต่เดือนตุลาคมที่ผ่านมา จนถึงเดือนกุมภาพันธ์ 2566 พบว่าจำนวนผู้ติดเชื้อ ณ ปัจจุบันเหลือเพียง 1-2 รายต่อเดือนเท่านั้น ด้วยเหตุนี้ บริษัทฯ จึงพิจารณาปรับลดมาตรการควบคุมที่เกี่ยวข้องกับโรคโควิด-19 ดังต่อไปนี้

1. บริษัทฯ ขอประกาศ **ยกเลิกคณะกรรมการป้องกันการติดเชื้อไวรัสโคโรนา 2019 (โควิด 19)** ตามประกาศที่ ป.069/2564 อย่างไรก็ตาม บริษัทฯ ยังมีความจำเป็นที่จะต้องเก็บรายงานจำนวนผู้ติดเชื้อ ดังนั้น กรณีเจ็บป่วยด้วยโรคโควิด 19 ขอให้พนักงานระบุในใบลา ว่าป่วยด้วยโรค “โควิด 19” (พร้อมกับแนบใบรับรองแพทย์) รวมไปถึงการแจ้งข้อมูลเกี่ยวกับการฉีดวัคซีนป้องกันโรคโควิด 19 เพื่อที่หน่วยงาน HR จะได้เก็บรวบรวมข้อมูลไว้เป็นหลักฐาน
2. บริษัทฯ ขอระงับ การทำงานที่บ้าน (Work from home) ตั้งแต่วันที่ 1 สิงหาคม เป็นต้นไป
3. บริษัทฯ ขอระงับ การตรวจ ATK เชิงป้องกัน ที่ดำเนินอยู่สัปดาห์ละ 1 ครั้ง ตั้งแต่วันที่ 1 สิงหาคม 2565 เป็นต้นไป รวมถึงการตรวจ ATK โดยทีมคัดกรองทุกกรณี
4. บริษัทฯ **ของการกักตัวพนักงานที่เข้าข่ายกลุ่มเสี่ยงในทุกกรณี** รวมถึงกรณีมีบุคคลในครอบครัวของพนักงานที่พักอาศัยอยู่ด้วยกันติดเชื้อ/ป่วยด้วยโรคโควิด-19 ด้วยเช่นกัน โดยบริษัทฯ ขอให้หัวหน้างานทุกท่าน ช่วยอำนวยความสะดวก และควบคุมให้กลุ่มเสี่ยง **ปฏิบัติงานแบบจำกัดพื้นที่ (Work Isolation) พร้อมกับตรวจ Self-ATK ต่อเนื่องเป็นเวลา 3 วัน (ขอชุดตรวจ ได้จากหน่วยงาน GA ของแต่ละพื้นที่)** จากนั้นก็ให้สังเกตอาการของตนเองต่อไปอีกเป็นเวลา 5 วัน ทั้งนี้ บริษัทฯ ขอความร่วมมือจากหัวหน้างานทุกท่าน ในการกำกับดูแลเพื่อให้ปฏิบัติตามอย่างเคร่งครัด

THAI PARKERIZING CO., LTD.



5. พนักงานผู้ติดเชื้อ/ ป่วยด้วยโรคโควิด-19 จะต้องไปพบแพทย์ และลาหยุดงานตามใบรับรองแพทย์ พักรักษาตัว ณ ที่พำนัก หรือโรงพยาบาล ตามจำนวนวันที่ระบุในใบรับรองแพทย์ และมาตรการที่ภาครัฐกำหนดอย่างเคร่งครัด กรณีแพทย์ลงความเห็นในใบรับรองแพทย์ว่าไม่ต้องหยุดงาน ขอให้พนักงานผู้ติดเชื้อ/ ป่วยด้วยโรคโควิด-19 ยื่นใบรับรองแพทย์ต่อผู้จัดการแผนก และให้ผู้จัดการแผนกเป็นผู้รับผิดชอบในการจัดการทำงานแบบ Work Isolation ให้กับพนักงานดังกล่าว
6. บริษัทฯ ขอความร่วมมือให้พนักงานที่มีอาการต้องสงสัย ว่าอาจเจ็บป่วยด้วยโรคโควิด-19 เช่น เจ็บคอ มีไข้ ไอ จาม เป็นต้น ตรวจคัดกรองตนเอง (Self-ATK) พื้นที่ที่มีอาการ หากไม่แน่ใจ ขอให้พบแพทย์ ณ โรงพยาบาลเพื่อวินิจฉัยอาการ และออกใบรับรองแพทย์ยืนยันว่าเป็นผู้ติดเชื้อโควิด-19 หรือไม่ ทั้งนี้ ขอให้พนักงานทุกท่านคำนึงถึงความปลอดภัยของเพื่อนร่วมงานเป็นสำคัญ
7. นับตั้งแต่วันที่ 1 มกราคม 2566 เป็นต้นไป พนักงานผู้ติดเชื้อ/ผู้ที่มีอาการต้องสงสัย/ผู้ป่วยด้วยโรคโควิด-19 ให้ใช้สิทธิ์การลาป่วยตามระเบียบปกติของบริษัทฯ เช่นเดียวกับการลาป่วยด้วยอาการอื่นพื้นที่ โดยที่บริษัทฯ จะอนุโลมให้ใช้สิทธิ์การลาพักร้อน (ถ้ามี) ทดแทนการลาป่วยได้ในกรณีที่มิใบรับรองแพทย์ที่ออกโดยโรงพยาบาลแพทย์แผนปัจจุบันชั้นหนึ่ง ที่ระบุว่าเป็นผู้ติดเชื้อ / ผู้ป่วยโควิด-19 หรือมีอาการต้องสงสัยว่าอาจป่วยเป็นโรคโควิด-19
8. นับตั้งแต่วันที่ 1 มีนาคม 2566 เป็นต้นไป มาตรการต่างๆ ที่เกี่ยวข้องกับหน้ากากอนามัยตามประกาศฉบับก่อนหน้าทั้งหมด ให้ยกเลิก และใช้ระเบียบตามข้อความดังต่อไปนี้แทน “ บริษัทฯ ยกเลิกการบังคับให้สวมหน้ากากอนามัยภายในพื้นที่บริษัทฯ การสวมหน้ากากอนามัยให้เป็นไปด้วยความสมัครใจของพนักงานแต่ละท่าน ยกเว้น กรณีที่พนักงานมีอาการเจ็บป่วยด้วยโรคเกี่ยวกับระบบทางเดินหายใจ เช่น มีไข้ ไอ จาม มีน้ำมูก เจ็บคอ หรืออื่นๆ พนักงาน จะต้องสวมหน้ากากอนามัยทันที และตลอดเวลาเมื่ออยู่ในพื้นที่บริษัทฯ ทั้งนี้ เพื่อเป็นการป้องกันการแพร่ระบาดของสู่เพื่อนพนักงานท่านอื่น”
9. การดูแล และป้องกันตนเองเพื่อไม่ให้รับเชื้อ และแพร่เชื้อเป็นความรับผิดชอบของพนักงานทุกคน เนื่องด้วยสภาพร่างกายของผู้รับเชื้อแต่ละคน มีความทนทานต่ออาการหลังการรับเชื้อไม่เท่ากัน ในรายที่สุขภาพไม่แข็งแรง มีโรคประจำตัว ป่วยหนัก เด็กเล็ก หรือผู้สูงอายุ อาการที่เกิดขึ้นสามารถเป็นไปได้ตั้งแต่มีอาการเพียงเล็กน้อย ไปจนถึงอาการรุนแรง หรือเสียชีวิตได้ ดังนั้น ขอความร่วมมือร่วมใจจากพนักงานทุกท่าน ในการป้องกันตนเอง และบุคคลในครอบครัวเพื่อมิให้เป็นผู้รับเชื้อ และเป็นพาหะในการแพร่เชื้อสู่บุคคลอื่นโดยเด็ดขาด

THAI PARKERIZING CO., LTD.



สำหรับมาตรการอื่นๆ เป็นดังนี้

มาตรการ	กิจกรรมที่ขอให้ดำเนินการ	ระยะเวลาที่ ขอให้ดำเนินการ	หมายเหตุ
การรักษาสุขอนามัย ส่วนบุคคล	<p>ยกเลิกข้อความนี้↓</p> <p>ให้สวมหน้ากากอนามัยทันที ที่ออกจากบ้าน / ห้องพัก</p>	<p>สิ้นสุด</p> <p>การบังคับใช้</p>	ให้ใช้ข้อความตามข้อ 8 ในประกาศฉบับนี้
	<p>ยกเลิกข้อความนี้↓</p> <p>เว้นระยะห่างอย่างเหมาะสม ไม่พูดคุยกันในระยะประชิดตัว และสวมหน้ากากอนามัยตลอดเวลาเมื่ออยู่ในพื้นที่บริษัทฯ ไม่ถอดหน้ากากอนามัยเมื่อต้องพูดคุยกับผู้อื่นโดยเด็ดขาด</p>	<p>สิ้นสุด</p> <p>การบังคับใช้</p>	ให้ใช้ข้อความตามข้อ 8 ในประกาศฉบับนี้
การทำงานที่บ้านเพื่อเว้นระยะห่าง (Work From Home)	ยกเลิก การทำงานแบบ Work from home ขอให้กลับเข้าปฏิบัติงานที่บริษัทฯ ตามปกติ	ตั้งแต่วันที่ 1 สิงหาคม 2565 เป็นต้นไป	
การเข้ามาปฏิบัติงานภายในบริษัทฯ (เฉพาะเวลาทำงานปกติ และการทำงานล่วงเวลา ทั้งกะเช้า กะบ่าย กะดึก)	พนักงานทุกคน (ทั้ง TP, Subcontractor, และ Outsources) ที่จะเข้ามาปฏิบัติงานในบริษัทฯ มีหน้าที่ที่จะต้องประเมินอาการของตนเองทุกวัน ก่อนเข้ามาทำงานในพื้นที่บริษัทฯ ว่ามีอาการต้องสงสัยของการติดเชื้อ/ ป่วยเป็น โรคโควิด-19 หรือไม่ (อาการต้องสงสัย อาทิเช่น ปวดหัว ตัวร้อน มีไข้ ไอ จาม มีน้ำมูก มีเสมหะ เจ็บคอ จมูกไม่ได้กลิ่น ลิ้นไม่รับรส อย่างใดอย่างหนึ่ง หรือหลายอย่างรวมกัน) เพื่อลดความเสี่ยงของการแพร่เชื้อในบริษัทฯ	ไม่กำหนด ช่วงเวลาสิ้นสุด	-
การปฏิบัติตนเมื่อเจ็บป่วย	หากมีอาการเจ็บป่วยที่ใกล้เคียงกับโรคโควิด-19 ขอให้ตรวจหาเชื้อ ATK ด้วยตนเองทันที หากไม่แน่ใจ ขอให้ไปพบแพทย์ ณ โรงพยาบาลแพทย์แผนปัจจุบันชั้นหนึ่ง เพื่อวินิจฉัยอาการ และควร	ไม่กำหนด ช่วงเวลาสิ้นสุด	<u>อาการต้องสงสัยเช่น</u> มีไข้เกิน 37.5 องศาเซลเซียส หรือ มีอาการ ไอ จาม เจ็บคอ มีน้ำมูกไหล ถ่ายเหลว หายใจติดขัด จมูกไม่ได้กลิ่น ลิ้นไม่รับรส

THAI PARKERIZING CO., LTD.



	<p>หยุดงานตามคำแนะนำที่ระบุในใบรับรองแพทย์ เพื่อให้แน่ใจว่าท่านมิใช่ผู้ติดเชื้อโควิด-19</p> <p>(กรณีผู้พักหอพักของบริษัทฯ ที่ได้รับเชื้อโควิดแล้วขอให้กักตัวอยู่ในห้องพักของตน หลีกเลี่ยงการพบปะผู้อื่นในหอพัก สวมหน้ากากอนามัยเมื่อจำเป็นต้องออกนอกห้องพัก)</p> <p>*นับตั้งแต่วันที่ 1 มกราคม 2566 เป็นต้นไปให้ใช้สิทธิการลาป่วยตามระเบียบปกติของบริษัทฯ แทนที่* เช่นเดียวกับการลาป่วยด้วยอาการอื่นหรือใช้สิทธิลาพักร้อนกรณีมีใบรับรองแพทย์จากโรงพยาบาล</p>		<p>ตาแดง ผื่นแดง อย่างใดอย่างหนึ่งหรือหลายอย่างรวมกัน</p> <p>*สิทธิลาป่วยตามระเบียบปกติของบริษัทฯ คือ พนักงานมีสิทธิลาป่วยตามที่ป่วยจริง โดยได้รับค่าจ้าง ไม่เกิน 30 วันทำงานต่อปี *</p>
กิจกรรมการฝึกอบรม/สัมมนา (ทั้งภายในและภายนอกบริษัทฯ)	สามารถดำเนินกิจกรรมได้ทั้งการอบรมโดยใช้ระบบ Zoom และ การอบรมในห้องประชุมทั้งภายในและภายนอกบริษัทฯ	ไม่กำหนด ช่วงเวลาสิ้นสุด	
การจัดประชุม / การรวมตัวกันทำกิจกรรมอื่นๆ ภายในบริษัท	สามารถจัดการประชุมได้ทั้ง ผ่านระบบ Zoom หรือ จัดอบรมในห้องประชุม	ไม่กำหนด ช่วงเวลาสิ้นสุด	
กิจกรรมงานเลี้ยงสังสรรค์ภายในและภายนอก และกิจกรรมเล่นกอล์ฟ	<p><u>สามารถเข้าร่วมกิจกรรมดังต่อไปนี้ได้ตามปกติ</u></p> <ul style="list-style-type: none"> ● งานเลี้ยงสังสรรค์กับลูกค้า หรือ Suppliers ● ตีกอล์ฟกับลูกค้า หรือ Suppliers ● งานเยี่ยมชมสถานที่ งานการกุศล ● งานเลี้ยงสังสรรค์ของพนักงาน 	ไม่กำหนด ช่วงเวลาสิ้นสุด	
	อนุญาตให้สามารถจัดกิจกรรมเพื่อสังคม (กิจกรรม CSR) ภายนอกบริษัทฯ ได้ แต่จะต้องกำหนดมาตรการในการควบคุมให้เป็นไปตามประกาศของทางราชการอย่างเคร่งครัด (ถ้ามี)	ไม่กำหนด ช่วงเวลาสิ้นสุด	-
	เปิดให้บริการห้องฟิตเนส และพื้นที่เล่นกีฬา และปฏิบัติตัวได้ตามปกติ	ไม่กำหนด ช่วงเวลาสิ้นสุด	

THAI PARKERIZING CO., LTD.



	เปิดใช้สนามกีฬาของบริษัทฯ และปฏิบัติตัวได้ตามปกติ	ไม่กำหนด ช่วงเวลาสิ้นสุด	
	ยกเลิกข้อความนี้↓ การเว้นระยะห่างบนรถรับ-ส่งของบริษัทฯ	สิ้นสุด การบังคับใช้	-
	ทำความสะอาดรถรับ-ส่งพนักงานทุกคนด้วยแอลกอฮอล์ ก่อนรับ-ส่งพนักงานของแต่ละกะแต่ละช่วงเวลา	ไม่กำหนด ช่วงเวลาสิ้นสุด	-
	จัดให้มีรถรับ-ส่งระหว่างหอพักบริษัทฯ – กรุงเทพฯ เช่นเดิม ห้ามใช้บริการรถรับส่งฯ ในกรณีที่พนักงานได้รับการยืนยันจากแพทย์ว่าป่วยด้วยโรคโควิด-19 หากเป็นอาการอื่นใด ที่เกี่ยวกับโรกระบบทางเดินหายใจ (ที่แพทย์วินิจฉัยแล้วว่ามิได้ป่วยด้วยโรคโควิด-19) สามารถใช้บริการรถรับ-ส่งได้ แต่ขอให้สวมหน้ากากอนามัยตลอดเวลาขณะอยู่บนรถ	ไม่กำหนด ช่วงเวลาสิ้นสุด	อื่นๆ ขอให้ปฏิบัติตามมาตรการการใช้รถรับ-ส่งของหน่วยงาน GA
	ยกเลิกข้อความนี้↓ ให้พนักงานบันทึกเวลาโดยใช้บัตรประจำตัวพนักงานแทนการสแกนด้วยนิ้วมือ • พนักงานสามารถบันทึกเวลาได้ด้วยการสแกนนิ้วมือ (ร่วมกับการใช้บัตรประจำตัวพนักงาน หรือ การกรอกรหัสกรณีสัมบัตร เช่นเดิม ตามที่เคยปฏิบัติมาก่อนจะมีมาตรการป้องกันโควิดฯ) • สำหรับพนักงานที่ปัจจุบันบันทึกเวลาด้วยระบบ Cloud TP ขอให้ใช้ระบบ Cloud TP เพื่อบันทึกเวลาตามเดิม	สิ้นสุด การบังคับใช้	สำหรับพนักงานที่เข้างานตั้งแต่ปี 2021 และไม่ว่าปัจจุบันจะใช้วิธีการใดในการบันทึกเวลาทางแผนกทรัพยากรบุคคลจะทำการนัดหมาย (ภายในเดือนมีนาคม 2566) เพื่อให้มาบันทึกเวลาด้วยนิ้วมือ ลงในเครื่องบันทึกเวลาซึ่งจะแจ้งกำหนดเวลาให้ทราบในภายหลัง ทั้งนี้ ระหว่างรอการบันทึกเวลาด้วยนิ้วมือ พนักงานจะยังสามารถสแกนโดยใช้เพียงบัตรประจำตัวพนักงานได้



	<p>ยกเลิกข้อความนี้ ↓</p> <p>สลับเวลาการพักรับประทานอาหารกลางวันเพื่อลดความแออัดในบริเวณโรงอาหาร</p>	<p>สิ้นสุด การบังคับใช้</p>	<p>จำนวนรอบของการสลับเวลาพักรับประทานอาหารกลางวันให้หน่วยงาน GA เป็นผู้พิจารณา ร่วมกับผู้จัดการ โรงงานแต่ละสาขาตามความเหมาะสมของจำนวนคน และลักษณะงาน และแจ้งให้พนักงานได้รับทราบ</p>
	<p>ยกเลิกข้อความนี้ ↓</p> <p>จัดให้มีฉากกั้นบนโต๊ะโรงอาหาร และที่นั่งรวม ณ จุดพักผ่อนสำหรับพนักงาน</p>	<p>สิ้นสุด การบังคับใช้</p>	<p>ให้หน่วยงาน GA เป็นผู้พิจารณา จัดที่นั่งรับประทานอาหารตามความเหมาะสมของจำนวนคน และจำนวนรอบการพักของแต่ละโรงงาน</p>
	<p>ยกเลิกข้อความนี้ ↓</p> <p>งด การรับประทานอาหารร่วมกัน ในพื้นที่ที่เป็นที่พักส่วนรวมที่เสี่ยงต่อการแพร่เชื้อและรับเชื้อขณะรับประทานอาหาร เช่น ศาลา ม้านั่งอ่อน ห้องพักพนักงาน ห้องครัว สถานที่จัดอบรม เป็นต้น ยกเว้น หากพื้นที่เหล่านั้น ได้มีจัดทำฉากกั้นเพื่อให้รับประทานอาหารแยกกัน อย่างปลอดภัย</p>	<p>สิ้นสุด การบังคับใช้</p>	<p>-</p>
	<p>ยกเลิกข้อความนี้ ↓</p> <p>จัดให้มีการเว้นระยะห่างในห้องพักผ่อนพนักงานของบริษัทฯ อย่างน้อย 1 เมตร และจะต้องสวมหน้ากากอนามัยตลอดเวลา</p>	<p>สิ้นสุด การบังคับใช้</p>	<p>ข้อปฏิบัติ</p> <p>อย่างไรก็ตาม เนื่องจากเป็นพื้นที่แคบ จึงควรจัดให้มีการระบายอากาศภายในห้องขณะพนักงานใช้พักผ่อน เช่น เปิดพัดลมระบายอากาศ, เปิดประตู, และหน้าต่าง เป็นต้น</p>

THAI PARKERIZING CO., LTD.

570 Moo 4 Soi 12 Bangpoo Industrial Estate, Sukhumvit Rd., Prakasa, Muang, Samutprakarn 10280 Tel. 0-2324-6600 Fax. 0-23246637 www.thaiparker.co.th



<p>การเดินทางเพื่อกิจธุระของบริษัทฯ</p> <ul style="list-style-type: none"> ● การออกไปพบปะลูกค้า, Supplier ● การติดต่อราชการ 	<ul style="list-style-type: none"> ● อนุญาตให้สามารถเดินทางข้ามจังหวัดเพื่อปฏิบัติงานในต่างสาขา ● อนุญาตให้สามารถเดินทางข้ามจังหวัดเพื่อปฏิบัติงานในบริษัทลูกค้า ● อนุญาตให้สามารถเดินทางข้ามจังหวัดเพื่อปฏิบัติงานในบริษัทผู้ขาย (Supplier) หรือหน่วยงานราชการ 	<p>ไม่กำหนด ช่วงเวลาสิ้นสุด</p>	<p>ยกเลิกข้อความนี้↓</p> <p>ทั้งนี้ขอให้ระมัดระวัง โดยการสวมหน้ากากอนามัยตลอดเวลา และเว้นระยะห่าง หลีกเลี่ยงการพบปะพูดคุยแบบระยะใกล้ชิด และหมั่นล้างมือบ่อยๆ</p>
<p>การเดินทางเพื่อกิจธุระส่วนตัว</p>	<p>พนักงานสามารถเดินทางได้ตามปกติ ไม่ว่าจะเป็นการเดินทางเพื่อกิจธุระส่วนตัว หรือ ท่องเที่ยวทั้งภายในประเทศ และต่างประเทศ ไม่ว่าจะเป็นด้วยพาหนะส่วนตัว หรือ ใช้บริการขนส่งสาธารณะ อย่างไรก็ตาม ขอให้คงมาตรการในเรื่อง การสวมหน้ากากอนามัย เว้นระยะห่าง และล้างมือบ่อยๆ เมื่อต้องสัมผัสพื้นที่ส่วนรวม</p>	<p>ไม่กำหนด ช่วงเวลาสิ้นสุด</p>	<p>ข้อปฏิบัติ</p> <p>พนักงานสามารถเดินทางได้ตามปกติ โดยไม่ต้องขออนุญาต หรือนำส่ง บันทึก Time Line, ผลตรวจ ATK หรือ เอกสารอื่นใดทั้งสิ้นให้กับบริษัทฯ</p>
<p>การควบคุมการเข้า-ออกของบุคคลภายนอก (1)</p> <p>พนักงานรับ-ส่งของ / วัสดุอุปกรณ์/ Waste (ของเสีย)</p>	<p>ยกเลิกข้อความนี้↓</p> <ul style="list-style-type: none"> ● แต่ให้จำกัดพื้นที่ ● เข้มงวดเรื่องการสวมหน้ากากอนามัยตลอดเวลา และข้อปฏิบัติที่กำหนดไว้ ● เว้นระยะห่างเพื่อลดการเผชิญหน้ากับพนักงานให้มากที่สุด <p>อนุญาตให้เข้าได้ตามปกติ อย่างไรก็ตามขอความร่วมมือจากแต่ละหน่วยงานให้แจ้งต้นสังกัดของกลุ่มบุคคลภายนอก ให้ งดเข้าพื้นที่บริษัทฯ กรณีมีอาการเจ็บป่วย จากโรคโควิด-19 หรือโรคระบบทางเดินหายใจอื่นๆ ที่ยังไม่ได้รับการตรวจและยืนยันจากแพทย์ว่ามีไข้โรคโควิด-19</p>	<p>สิ้นสุด การบังคับใช้</p>	<p>ข้อปฏิบัติ</p> <ul style="list-style-type: none"> ● (ยกเลิกข้อความนี้) → รับการตรวจอุณหภูมิ หากพบความผิดปกติใดๆ ให้หน่วยงาน GA (ถ้ามี) หรือผู้จัดการโรงงานมีอำนาจในการสั่ง งด เข้าพื้นที่ได้ทันที ● (ยกเลิกข้อความนี้) → ห้องสวมหน้ากากอนามัยตลอดเวลา ● ล้างมือด้วยสบู่/แอลกอฮอล์ ก่อน/หลังสัมผัสพื้นที่บริษัทฯ ● ห้ามเข้าพื้นที่สำนักงาน / พื้นที่การผลิตส่วนอื่นๆ ที่ไม่เกี่ยวข้อง ● (ยกเลิกข้อความนี้) → ห้ามใช้พื้นที่ส่วนรวม เช่น โรงอาหาร ห้องน้ำ ฟิตเนส ฟักพนักงาน ● ออกจากพื้นที่บริษัทฯ ทันทีที่ส่งของแล้วเสร็จ <p>ขอให้หน่วยงาน GA (ถ้ามี) หรือ ผู้จัดการโรงงานแต่ละสาขา ควบคุมอย่างเข้มงวด</p>

THAI PARKERIZING CO., LTD.



<p>การควบคุมการเข้า-ออก ของบุคคลภายนอก (2)</p> <p>ผู้รับเหมา (ทั้งคนไทยและ คนต่างด้าว)</p>	<p>ยกเลิกข้อความนี้ ↓</p> <p>** ผู้รับเหมา (ทั้งคนไทย และคนต่างด้าว) ที่ปกติ ปฏิบัติงาน/พักอาศัยเป็นประจำอยู่ในจังหวัด เดียวกันกับที่บริษัทฯ ตั้งอยู่ สามารถเข้ามาทำงาน ในพื้นที่ของบริษัทฯ ได้ โดยจะต้องปฏิบัติตามที่ บริษัทฯ กำหนดไว้อย่างเคร่งครัด</p> <p>** บริษัทฯ ไม่อนุญาตให้ผู้รับเหมาที่มีแรงงาน ต่างด้าวข้ามจังหวัด เข้ามา บริษัทฯ ไม่อนุญาตให้ เข้ามาทำงานในบริษัทฯ โดยเด็ดขาด</p> <p>อนุญาตให้เข้าได้ตามปกติ (ทั้งผู้รับเหมาที่เป็นคน ไทยและคนต่างด้าว) อย่างไรก็ตามขอความ ร่วมมือจากแต่ละหน่วยงานให้แจ้งต้นสังกัดของ กลุ่มบุคคลภายนอกให้ งดเข้าพื้นที่บริษัทฯ กรณีมี อาการเจ็บป่วย จากโรคโควิด-19 หรือโรคระบบ ทางเดินหายใจอื่นๆ ที่ยังไม่ได้รับการตรวจและ ยืนยันจากแพทย์ว่ามีใช้โรคโควิด-19</p> <p>การนำผู้รับเหมาเข้ามาในบริษัทฯ ให้ปฏิบัติ ดังต่อไปนี้ (ไม่ว่าจะเข้ามาทำงานจำนวนกี่วันก็ ตาม)</p> <p>ให้แผนกที่จะนำเข้ามาให้ดำเนินการดังนี้</p> <ul style="list-style-type: none">● ทำการเขียนคำร้อง “แบบฟอร์มแจ้งรายชื่อผู้ มาติดต่อและเข้าพื้นที่บริษัท” อนุมัติโดย ผู้จัดการ หรือตำแหน่งที่สูงกว่า	<p>สิ้นสุด การบังคับใช้</p>	<p>ข้อปฏิบัติ</p> <p>หากได้รับอนุญาตให้เข้ามาได้ ให้ปฏิบัติ ตนดังต่อไปนี้</p> <ul style="list-style-type: none">● (ยกเลิกข้อความนี้) → รับการตรวจ อุณหภูมิ หากพบความผิดปกติใดๆ ให้ หน่วยงาน GA (ถ้ามี) หรือผู้จัดการ โรงงานมีอำนาจในการสั่ง งด เข้าพื้นที่ ได้ทันที● (ยกเลิกข้อความนี้) → ต้องสวม หน้ากากอนามัยตลอดเวลา● ล้างมือด้วยสบู่/แอลกอฮอล์ ก่อน/หลัง สัมผัสพื้นที่บริษัทฯ● ห้ามเข้าพื้นที่สำนักงาน / พื้นที่การผลิต ส่วนอื่นๆ ที่ไม่เกี่ยวข้อง● (ยกเลิกข้อความนี้) → ห้ามใช้พื้นที่ ส่วนรวมร่วมกับพนักงาน เช่น โรง อาหาร-เป็นต้น● (ยกเลิกข้อความนี้) → ไม่กำหนดพื้นที่ ทำงาน ห้องน้ำและจุดพักผ่อน แยกจาก พนักงาน● ออกจากพื้นที่บริษัทฯ ทันทีที่ปฏิบัติงาน แล้วเสร็จ
--	---	--	---



<p>การควบคุมการเข้า-ออก ของบุคคลภายนอก (3)</p>	<p>แขกผู้บริหาร/ลูกค้า/ลูกค้าเข้ามา Audit (ไม่ว่าจะเป็นการมาพบผู้บริหารชาวญี่ปุ่น หรือ พนักงานชาวไทย) ที่จะเข้ามาในบริษัทฯ ให้ปฏิบัติดังต่อไปนี้</p> <p>ให้แผนกที่จะนำเข้ามาให้ดำเนินการดังนี้</p> <ul style="list-style-type: none"> ● ทำการเขียนคำร้อง “แบบฟอร์มแจ้งรายชื่อผู้มาติดต่อและเข้าพื้นที่บริษัท” อนุมัติโดย ผู้จัดการ หรือตำแหน่งที่สูงกว่า ● อย่างไรก็ตามขอความร่วมมือจากแต่ละหน่วยงานให้แจ้งต้นสังกัดของกลุ่มบุคคลภายนอก ให้ งดเข้าพื้นที่บริษัท กรณีมีอาการเจ็บป่วย จากโรคโควิด-19 หรือโรคระบบทางเดินหายใจอื่นๆ ที่ยังไม่ได้รับการตรวจและยืนยันจากแพทย์ว่ามีไข้โรคโควิด-19 <p>หน่วยงานราชการ / การนิคม / สถาบันการศึกษา ผู้ขาย / Supplier / ซ่อมบำรุง / Calibration / Audit หน่วยงานกลาง (ISO, IATF, Acc-IT,...) อบรม โดยหน่วยงานกลาง ภายในบริษัทฯ จะเข้ามาในบริษัทฯ ให้ปฏิบัติดังต่อไปนี้ (ไม่ว่าจะเข้ามาทำงานจำนวนกี่วันก็ตาม)</p> <p>ให้แผนกที่จะนำเข้ามาให้ดำเนินการดังนี้</p> <ul style="list-style-type: none"> ● ทำการเขียนคำร้อง “แบบฟอร์มแจ้งรายชื่อผู้มาติดต่อและเข้าพื้นที่บริษัท” อนุมัติโดย ผู้จัดการ หรือตำแหน่งที่สูงกว่า ● อย่างไรก็ตามขอความร่วมมือจากแต่ละหน่วยงานให้แจ้งต้นสังกัดของกลุ่มบุคคลภายนอก ให้ งดเข้าพื้นที่บริษัท กรณีมีอาการเจ็บป่วย จากโรคโควิด-19 	<p>ไม่กำหนด ช่วงเวลาสิ้นสุด</p>	<p>ข้อปฏิบัติ โดยให้ผู้นำเข้า ขอความร่วมมือให้ปฏิบัติดังต่อไปนี้</p> <ul style="list-style-type: none"> ● (ยกเลิกข้อความนี้) → รับการตรวจอุณหภูมิ-หาพบความผิดปกติใดๆ ให้หน่วยงาน GA (ถ้ามี) หรือผู้จัดการโรงงานมีอำนาจในการสั่ง งด เข้าพื้นที่ได้ทันที และรายงาน-Division-Manager ของหน่วยงานที่ร้องขอให้ได้รับทราบ ● (ยกเลิกข้อความนี้) → ต้องสวมหน้ากากอนามัยตลอดเวลา ● ล้างมือด้วยสบู่/แอลกอฮอล์ ก่อน/หลังสัมผัสพื้นที่บริษัทฯ ● ห้ามเข้าพื้นที่ในส่วนงานอื่นๆ ที่ไม่เกี่ยวข้อง
--	--	-------------------------------------	---



	หรือโรคระบบทางเดินหายใจอื่นๆ ที่ยังไม่ได้รับการตรวจและยืนยันจากแพทย์ว่ามีเชื้อโควิด-19		
มาตรการของอาคาร สวัสดิการที่เป็นหอพัก ของบริษัทฯ	ยกเลิกข้อความนี้↓ สวมหน้ากากอนามัยทันที ที่ออกจากห้องพัก	สิ้นสุด การบังคับใช้	ให้ใช้ข้อความตามข้อ 8 ในประกาศฉบับนี้
	อนุญาตเฉพาะการเข้าพักอาศัยได้ตามปกติ ทั้งแบบถาวร และชั่วคราว	ไม่กำหนด ช่วงเวลาสิ้นสุด	-
	บุคคลภายนอก เช่น พนักงานส่งพัสดุ อาหาร , เฟอร์รี่เจอร์, บริการขนของ, อื่นๆ สามารถเข้ามา ในอาคารสวัสดิการได้ตามปกติ โดยจะต้องปฏิบัติ ตามระเบียบการเข้า-ออก อาคารสวัสดิการฯ ที่ กำหนดไว้	ไม่กำหนด ช่วงเวลาสิ้นสุด	กรณีมีข้อสงสัย ให้สอบถาม หน่วยงาน GA-ESIE1
	พนักงานสามารถเดินทางได้ตามปกติ ไม่ว่าจะ เป็นการเดินทางเพื่อกิจธุระส่วนตัว หรือ ท่องเที่ยว ทั้งภายในประเทศ และต่างประเทศ ไม่ว่าจะด้วย พาหนะส่วนตัว หรือ ใช้บริการขนส่งสาธารณะ	ไม่กำหนด ช่วงเวลาสิ้นสุด	ข้อปฏิบัติ พนักงานสามารถเดินทางได้ ตามปกติ โดยไม่ต้องขออนุญาต หรือนำส่ง บันทึก Time Line, ผล ตรวจ ATK หรือ เอกสารอื่นใด ทั้งสิ้นให้กับบริษัทฯ
	ยกเลิกข้อความนี้↓ ** ผู้รับเหมา (ทั้งคนไทย และคนต่างด้าว) ที่ปกติปฏิบัติงาน/ พักอาศัยเป็นประจําอยู่ในจังหวัดเดียวกันกับที่อาคาร สวัสดิการฯ บริษัทฯ ตั้งอยู่ สามารถเข้ามาทำงานในพื้นที่ของ อาคารสวัสดิการฯ บริษัทฯ ได้ โดยจะต้องปฏิบัติตามที่บริษัทฯ กำหนดไว้อย่างเคร่งครัด ** ผู้รับเหมาที่มี แรงงานต่างด้าวข้ามจังหวัด— เข้ามาบริษัทฯ ไม่อนุญาตให้เข้ามาทำงานในพื้นที่ของอาคารสวัสดิการฯ โดย เด็ดขาด อนุญาตให้เข้าได้ตามปกติ (ทั้งผู้รับเหมาที่เป็นคน ไทยและคนต่างด้าว) อย่างไรก็ตามขอความ ร่วมมือจากแต่ละหน่วยงานให้แจ้งต้นสังกัดของ กลุ่มบุคคลภายนอก ให้ งดเข้าพื้นที่บริษัทฯ กรณีมี	สิ้นสุด การบังคับใช้	ข้อปฏิบัติ หากได้รับอนุญาตให้เข้ามาได้ ให้ปฏิบัติ ตนดังต่อไปนี้ ● (ยกเลิก) → ห้องสวมหน้ากากอนามัย ตลอดเวลา ● ล้างมือด้วยสบู่/แอลกอฮอล์ ก่อน/หลัง สัมผัสพื้นที่บริษัทฯ ● ห้ามเข้าพื้นที่สำนักงาน / พื้นที่การผลิต ส่วนอื่นๆ ที่ไม่เกี่ยวข้อง ● (ยกเลิก) → ห้ามใช้พื้นที่ส่วนรวม ร่วมกับพนักงาน เช่น โรงอาหาร เป็น ต้น ● (ยกเลิก) → ไม่ให้กำหนดพื้นที่ทำงาน ห้องน้ำและจุดพักผ่อน แยกจาก พนักงาน

THAI PARKERIZING CO., LTD.



	อาการเจ็บป่วย จากโรคโควิด-19 หรือโรคระบบทางเดินหายใจอื่นๆ ที่ยังไม่ได้รับการตรวจและยืนยันจากแพทย์ว่ามีไข้โรคโควิด-19		● ออกจากพื้นที่บริษัทฯ พื้นที่ที่ปฏิบัติงานแล้วเสร็จ
--	--	--	--

อนึ่ง พนักงานท่านใดก็ตามที่ฝ่าฝืนและไม่ปฏิบัติตามประกาศ จนส่งผลให้เกิดการแพร่ระบาด หรือการสั่งหยุดงานจนเกิดผลกระทบต่อการทำงานของบริษัทฯ บริษัทฯจะพิจารณาบทลงโทษตามระดับความรุนแรงที่เกิดขึ้นทันที
จึงประกาศมาเพื่อให้พนักงานทราบโดยทั่วกัน **ทั้งนี้ เริ่มตั้งแต่วันที่ 1 มีนาคม 2566 เป็นต้นไป**

ประกาศ ณ วันที่ 27 กุมภาพันธ์ 2566

(นายยูอิชิ โนะนะกะ)

Division Manager

Administrative Division

THAI PARKERIZING CO., LTD.

7.6 เอกสารแนบ และ ข้อมูลประกอบ

ลำดับที่ 16

แผนผังบุคลากรด้านไอที ของโครงการ /แผนผังติดตั้งระบบกล้องวงจร
ปิด/ผลการตรวจเช็คกล้องวงจรปิดรายเดือน

Layout CCTV Apartment

Apartment B 52 CAM

FL 1

CAM1 : Door GH
CAM2 : Door GH Out
CAM3 : Door HG In
CAM4 : Door FL1-1
CAM5 : Door FL1-2
CAM6 : LIFT FL1
CAM7 : BEHIDE Left
CAM8 : BEHIDE Righth
CAM9 : FIRE Exit FL1-1
CAM10 : FIRE Exit FL1-2

FL 2

CAM11 : FL201
CAM12 : FL202
CAM13 : LIFT FL2
CAM14 : FL204
CAM15 : FL205
CAM16 : FL206

FL 3

CAM17 : FL301
CAM18 : FL302
CAM19 : LIFT FL3
CAM20 : FL304
CAM21 : FL305
CAM22 : FL306

FL 4

CAM23 : FL401
CAM24 : FL402
CAM25 : LIFT FL4
CAM26 : FL404
CAM27 : FL405
CAM28 : FL406

FL 5

CAM29 : FL501
CAM30 : FL502
CAM31 : LIFT FL5
CAM32 : FL504
CAM33 : FL505
CAM34 : FL506

FL 6

CAM35 : FL601
CAM36 : FL602
CAM37 : LIFT FL6
CAM38 : FL604
CAM39 : FL605
CAM40 : FL606

FL 7

CAM41 : FL701
CAM42 : FL702
CAM43 : LIFT FL7
CAM44 : FL704
CAM45 : FL705
CAM46 : FL706

FL 8

CAM47 : FL801
CAM48 : FL802
CAM49 : LIFT FL8
CAM50 : FL804
CAM51 : FL805
CAM52 : FL806

Apartment A 52 CAM

FL 1

CAM1 : Door GH
CAM2 : Door GH Out
CAM3 : Door HG In
CAM4 : Door FL1-1
CAM5 : Door FL1-2
CAM6 : LIFT FL1
CAM7 : BEHIDE Left
CAM8 : BEHIDE Righth
CAM9 : FIRE Exit FL1-1
CAM10 : FIRE Exit FL1-2

FL 2

CAM11 : FL201
CAM12 : FL202
CAM13 : LIFT FL2
CAM14 : FL204
CAM15 : FL205
CAM16 : FL206

FL 3

CAM17 : FL301
CAM18 : FL302
CAM19 : LIFT FL3
CAM20 : FL304
CAM21 : FL305
CAM22 : FL306

FL 4

CAM23 : FL401
CAM24 : FL402
CAM25 : LIFT FL4
CAM26 : FL404
CAM27 : FL405
CAM28 : FL406

FL 5

CAM29 : FL501
CAM30 : FL502
CAM31 : LIFT FL5
CAM32 : FL504
CAM33 : FL505
CAM34 : FL506

FL 6

CAM35 : FL601
CAM36 : FL602
CAM37 : LIFT FL6
CAM38 : FL604
CAM39 : FL605
CAM40 : FL606

FL 7

CAM41 : FL701
CAM42 : FL702
CAM43 : LIFT FL7
CAM44 : FL704
CAM45 : FL705
CAM46 : FL706

FL 8

CAM47 : FL801
CAM48 : FL802
CAM49 : LIFT FL8
CAM50 : FL804
CAM51 : FL805
CAM52 : FL806

Layout CCTV Apartment FL 1

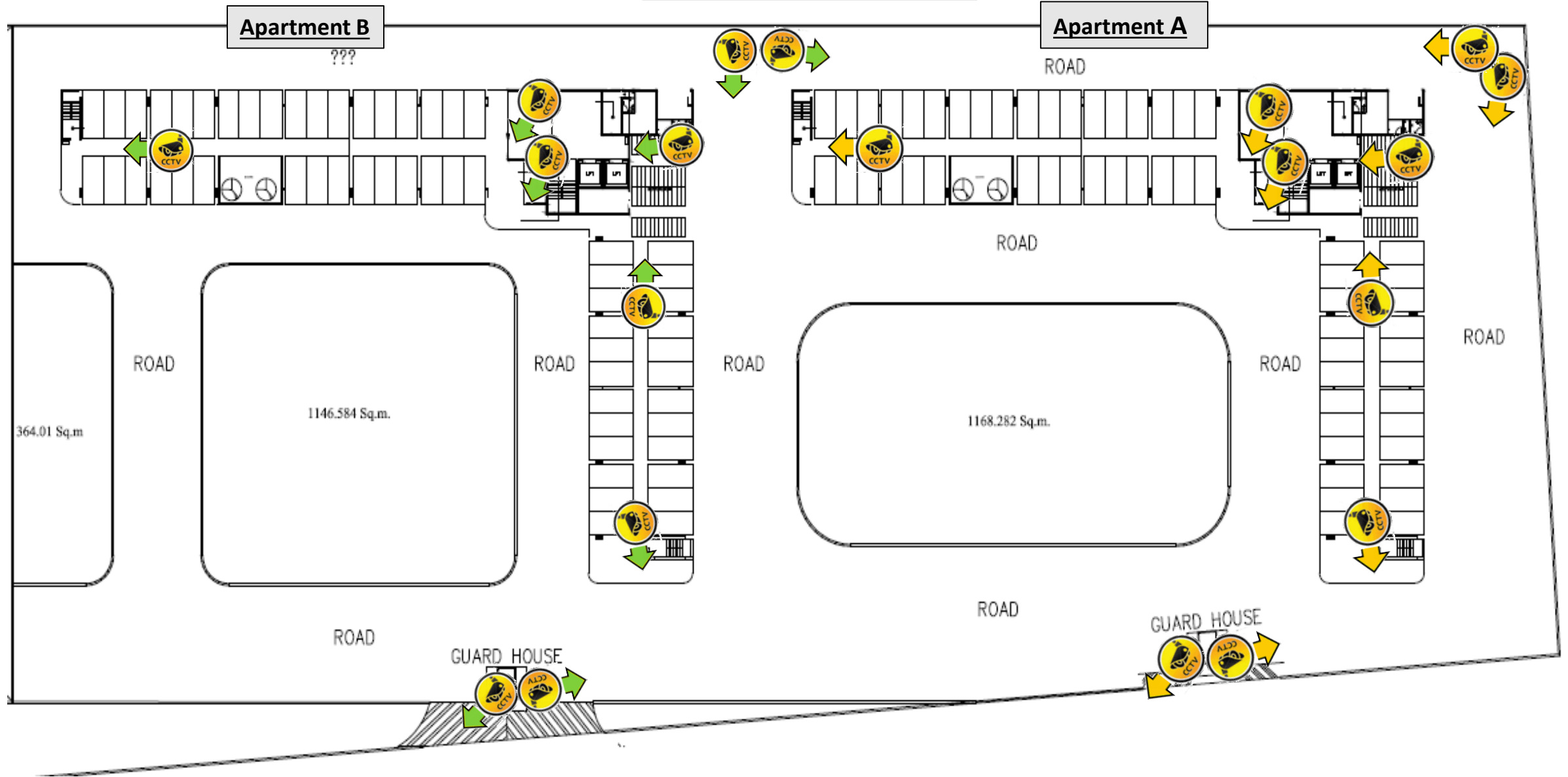

Layout CCTV Apartment FL 2 – FL 8

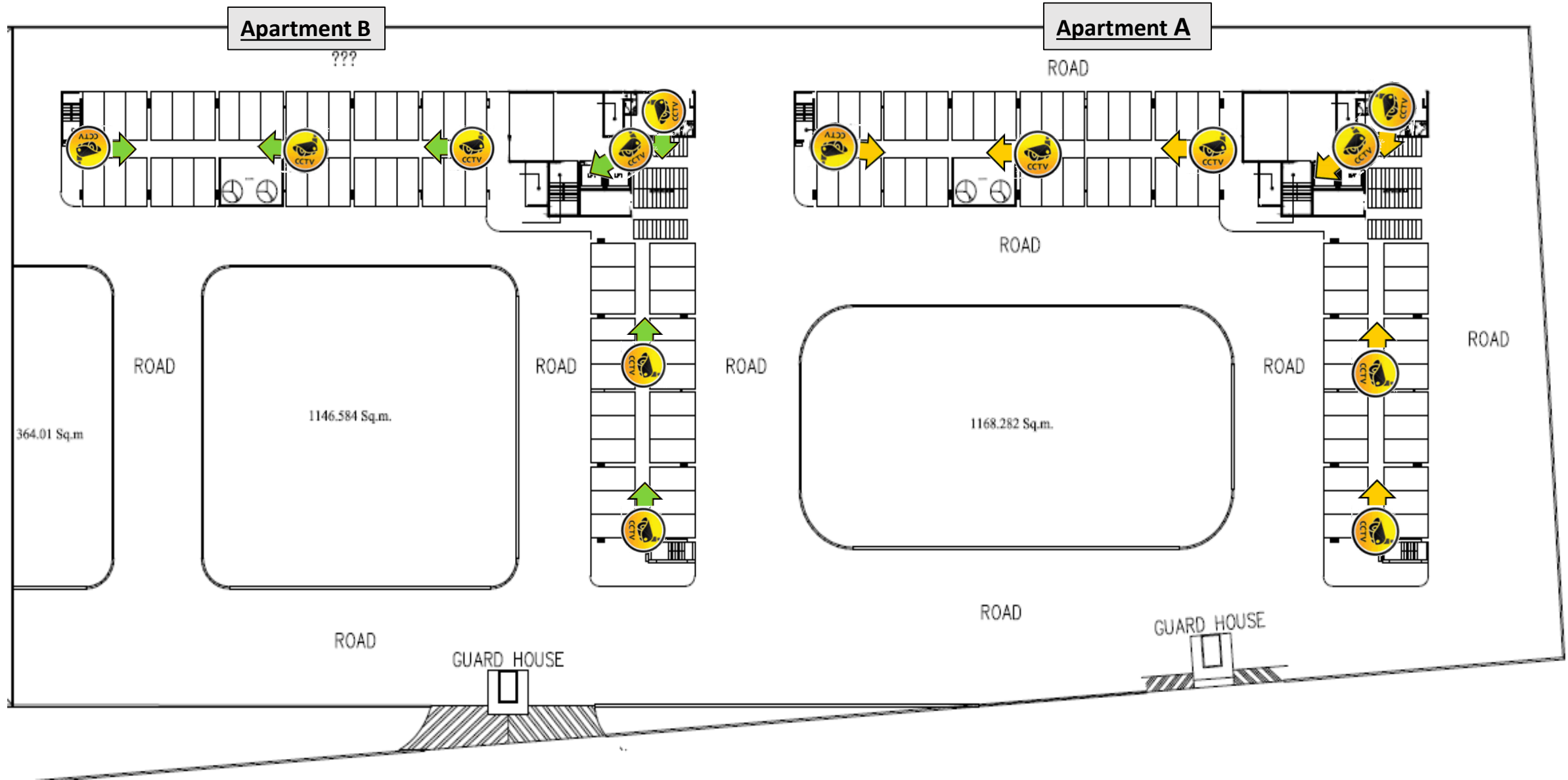

Organization Chart IT Department (Apartment A - B)

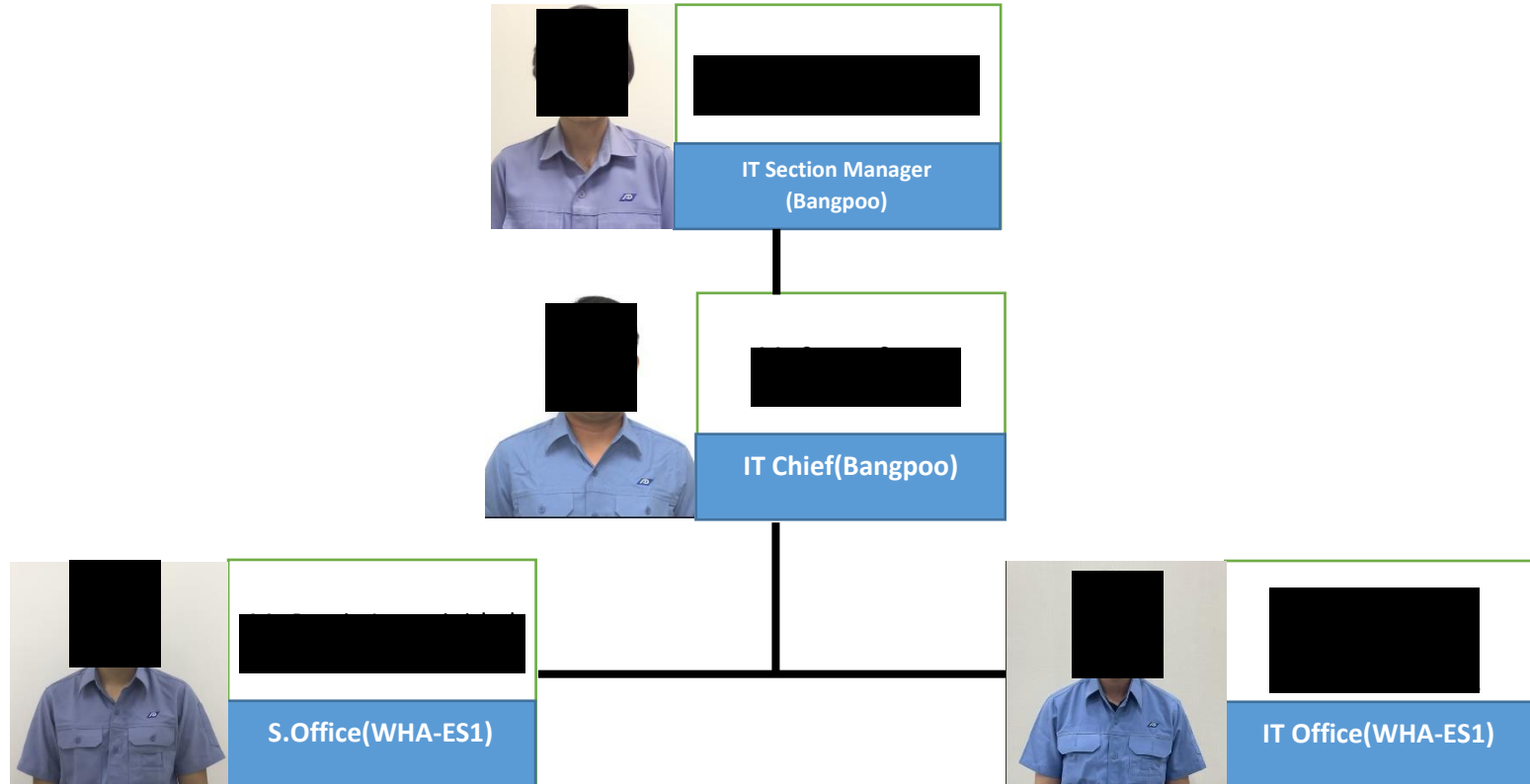

Finger Scan



WiFi Internet



CCTV

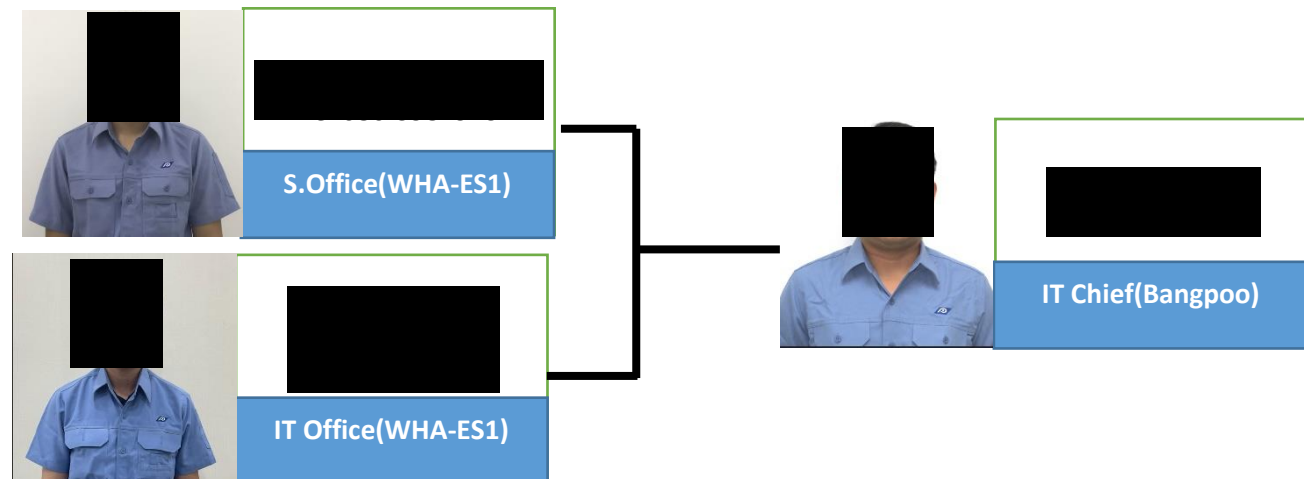

Preventive Maintenance CCTV									
Department: IT		Date: 30 / 01 / 23							
Location		Disk (Available/Total)					CCTV channel (Camera Fail/Total)	Check By	หมายเหตุ
		Disk1	Disk2	Disk3	Disk4	Disk5			
CCTV Apartment A Total	Camera								
- DVR 1		5000/5000	5000/5000				1/24		
- DVR 2		5000/5000					2/28		
-							-		
-							-		
CCTV Apartment B Total	Camera								
- DVR 1		1000/1000					2/8		
- DVR 2		1000/1000					1/16		
- DVR 3		1000/1000					0/14		
- DVR 4		1000/1000					0/14		

Monitor No.	Apartment A				Apartment B			
	Location	จอมอนิเตอร์	คอมพิวเตอร์	สายไฟและสายสัญญาณ	Location	จอมอนิเตอร์	คอมพิวเตอร์	สายไฟและสายสัญญาณ
1	ห้อง Control	ok	-	ok	ห้อง Control	ok	-	ok
2	Guardhouse	ok	-	ok	Guardhouse	-	-	ok

30 / 1 / 23

Control By

30 / 1 / 23

Manager

Preventive Maintenance CCTV								
Department: IT		Date: 24 / 02 / 23						
Location		Disk (Available/Total)					CCTV channel (Camera Fail/Total)	Check By
		Disk1	Disk2	Disk3	Disk4	Disk5		
CCTV Apartment A Total Camera								
- DVR 1		5000/5000	5000/5000				1/24	} PM
- DVR 2		5000/5000					2/28	
-							-	
-							-	
CCTV Apartment B Total Camera								
- DVR 1		1000/1000					2/8	} PM
- DVR 2		1000/1000					1/16	
- DVR 3		1000/1000					0/14	
- DVR 4		1000/1000					0/14	

Monitor No.	Apartment A				Apartment B			
	Location	จอมอนิเตอร์	คอมพิวเตอร์	สายไฟและสายสัญญาณ	Location	จอมอนิเตอร์	คอมพิวเตอร์	สายไฟและสายสัญญาณ
1	ห้อง Control	ok	-	ok	ห้อง Control	ok	-	ok
2	Guardhouse	ok	-	ok	Guardhouse	-	-	ok

คหิตรา
24 / 2 / 23

Control By

PM
24 / 2 / 23

Manager

Preventive Maintenance CCTV

Department: IT	Date: ๒๙ / ๐๓ / ๒๕							
Location	Disk (Available/Total)					CCTV channel (Camera Fail/Total)	Check By	หมายเหตุ
	Disk1	Disk2	Disk3	Disk4	Disk5			
CCTV Apartment A Total Camera							} 	
- DVR 1	5000/5000	5000/5000				1/24		
- DVR 2	5000/5000					2/28		
-						-		
-						-		
CCTV Apartment B Total Camera								
- DVR 1	1000/1000					2/8		
- DVR 2	1000/1000					1/16		
- DVR 3	1000/1000					0/14		
- DVR 4	1000/1000					0/14		

Monitor No.	Apartment A				Apartment B			
	Location	จอมอนิเตอร์	คอมพิวเตอร์	สายไฟและสายสัญญาณ	Location	จอมอนิเตอร์	คอมพิวเตอร์	สายไฟและสายสัญญาณ
1	ห้อง Control	ok	-	ok	ห้อง Control	ok	-	ok
2	Guardhouse	ok	-	ok	Guardhouse	-	-	ok

ค.ก.ร.
๒๙ / ๓ / ๒๕๖๓

Control By

สม
๒๙ / ๓ / ๒๕๖๓

Manager

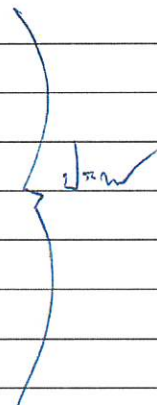
Preventive Maintenance CCTV									
Department: IT		Date: 20 / 04 / 23							
Location		Disk (Available/Total)					CCTV channel (Camera Fail/Total)	Check By	หมายเหตุ
		Disk1	Disk2	Disk3	Disk4	Disk5			
CCTV Apartment A Total Camera									
- DVR 1		5000/5000	5000/5000				1/24	} 	
- DVR 2		5000/5000					2/28		
-							-		
-							-		
CCTV Apartment B Total Camera									
- DVR 1		1000/1000					2/8		
- DVR 2		1000/1000					1/16		
- DVR 3		1000/1000					0/14		
- DVR 4		1000/1000					0/14		

Monitor No.	Apartment A				Apartment B			
	Location	จอมอนิเตอร์	คอมพิวเตอร์	สายไฟและสายสัญญาณ	Location	จอมอนิเตอร์	คอมพิวเตอร์	สายไฟและสายสัญญาณ
1	ห้อง Control	ok	-	ok	ห้อง Control	ok	-	ok
2	Guardhouse	ok	-	ok	Guardhouse	-	-	ok

20 / 4 / 23

Control By

20 / 4 / 23

Manager

Preventive Maintenance CCTV								
Department: IT		Date: 31 / 05 / 23						
Location		Disk (Available/Total)					CCTV channel (Camera Fail/Total)	Check By
		Disk1	Disk2	Disk3	Disk4	Disk5		
CCTV Apartment A Total	Camera							
- DVR 1		5000/5000	5000/5000				1/24	} 23/5/23
- DVR 2		5000/5000					2/28	
-							-	
-							-	
CCTV Apartment B Total	Camera							
- DVR 1		1000/1000					2/8	} 23/5/23
- DVR 2		1000/1000					1/16	
- DVR 3		1000/1000					0/14	
- DVR 4		1000/1000					0/14	

Monitor No.	Apartment A				Apartment B			
	Location	จอมอนิเตอร์	คอมพิวเตอร์	สายไฟและสายสัญญาณ	Location	จอมอนิเตอร์	คอมพิวเตอร์	สายไฟและสายสัญญาณ
1	ห้อง Control	ok	-	ok	ห้อง Control	ok	-	ok
2	Guardhouse	ok	-	ok	Guardhouse	-	-	ok

ศกตรา
31 / 5 / 23

Control By

31 / 5 / 23

Manager

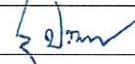
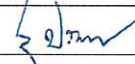
Preventive Maintenance CCTV								
Department: IT		Date: <u>27 / 06 / 23</u>						
Location		Disk (Available/Total)					CCTV channel (Camera Fail/Total)	Check By
		Disk1	Disk2	Disk3	Disk4	Disk5		
CCTV Apartment A Total Camera								
- DVR 1		5000/5000	5000/5000				1/24	} 
- DVR 2		5000/5000					2/28	
-							-	
-							-	
CCTV Apartment B Total Camera								
- DVR 1		1000/1000					2/8	} 
- DVR 2		1000/1000					1/16	
- DVR 3		1000/1000					0/14	
- DVR 4		1000/1000					0/14	

Monitor No.	Apartment A				Apartment B			
	Location	จอมอนิเตอร์	คอมพิวเตอร์	สายไฟและสายสัญญาณ	Location	จอมอนิเตอร์	คอมพิวเตอร์	สายไฟและสายสัญญาณ
1	ห้อง Control	ok	-	ok	ห้อง Control	ok	-	ok
2	Guardhouse	ok	-	ok	Guardhouse	-	-	ok

27 / 6 / 23

Control By

27 / 6 / 23

Manager

7.6 เอกสารแนบ และ ข้อมูลประกอบ

ลำดับที่ 17

แบบบันทึกรายละเอียดของสถิติและข้อมูลซึ่งแสดงผลการทำงานของระบบบำบัดน้ำเสียของแหล่งกำเนิดมลพิษ (แบบ ทส.1)

**แบบบันทึกรายละเอียดของสถิติและข้อมูลซึ่งแสดงผลการทำงานของระบบบำบัดน้ำเสีย
ของแหล่งกำเนิดมลพิษ**

แหล่งกำเนิดมลพิษ ตั้งอยู่เลขที่ 101/146 หมู่ที่ 8 ซอย - ถนน -
 แขวง/ตำบล เขาคันทรง เขต/อำเภอ ศรีราชา จังหวัด ชลบุรี โทรศัพท์
 โทรสาร มี นายทะหะสียะ อะระราคิ เป็นเจ้าของหรือผู้ครอบครองแหล่งกำเนิดมลพิษ
 ประกอบกิจการประเภท อาคารที่พักอาศัยสำหรับพนักงาน
 ใบอนุญาตเลขที่ (ถ้ามี) 02/2559 (อ.6) ออกให้โดย อบต.เขาคันทรง หมดอายุ
 ซึ่งมีแผนผังแสดงการทำงานของระบบบำบัดน้ำเสีย ดังนี้

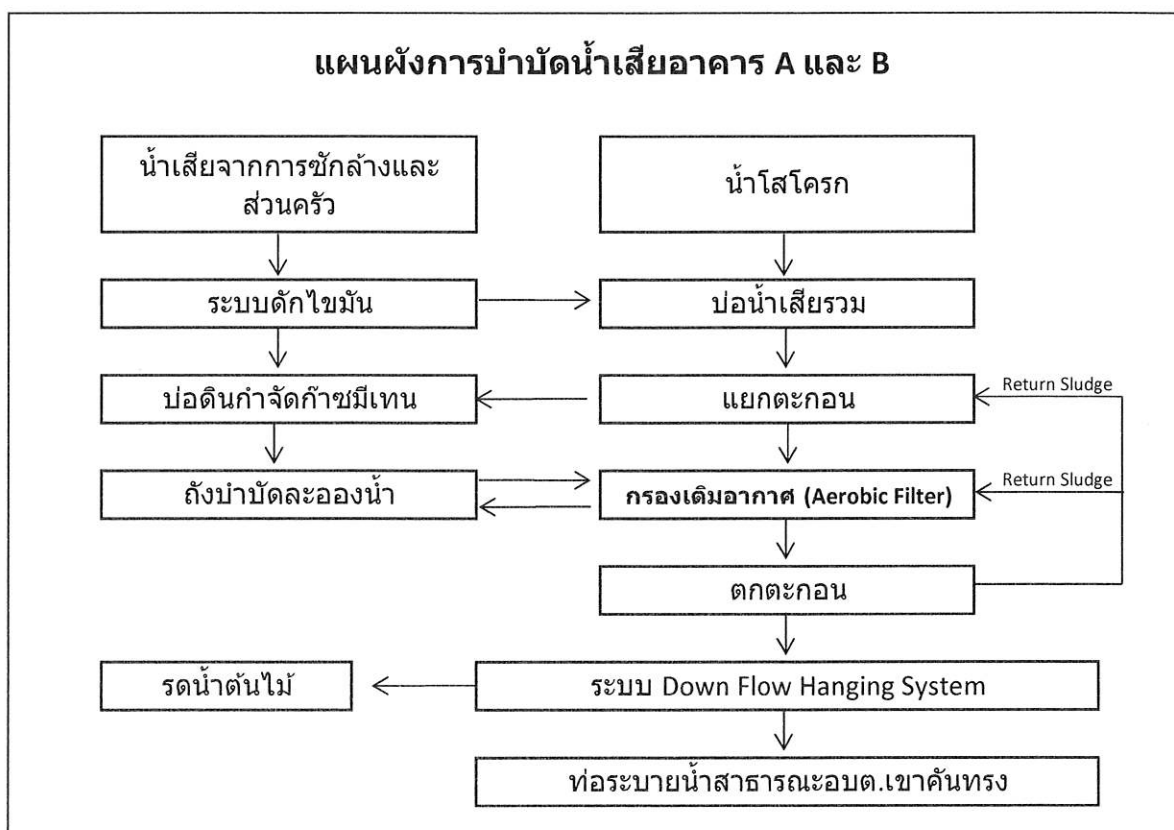

ได้จัดเก็บสถิติและข้อมูลแสดงผลการทำงานของระบบบำบัดน้ำเสียปรากฏตามตาราง ดังนี้

วัน เดือน ปี	สถิติและข้อมูลที่เกิดขึ้นจากแหล่งกำเนิดมลพิษ														ลายมือ ชื่อ ผู้บันทึก	
	ปริมาณการใช้ไฟฟ้าของระบบบำบัดน้ำเสีย (หน่วย)	ปริมาณน้ำใช้ในทุกกิจกรรมของแหล่งกำเนิดมลพิษ (ลบ.ม.)	ปริมาณน้ำเสียที่เข้าระบบบำบัดน้ำเสีย (ลบ.ม.)	การระบายน้ำทั้งจากระบบบำบัดน้ำเสีย (ระบาย/ไม่ระบาย)	ปริมาณสารเคมีหรือสารสกัดชีวภาพที่ใช้ (ชื่อ/ปริมาณ) (ลิตรหรือกิโลกรัม)	การทำงานของระบบบำบัดน้ำเสีย								ปริมาณตะกอนส่วนเกินที่เกิดขึ้นจากระบบบำบัดน้ำเสียที่นำไปกำจัด (ลบ.ม.)		ปัญหาอุปสรรคและแนวทางแก้ไข
						ระบบบำบัดน้ำเสีย (ปกติ/ผิดปกติ)	เครื่องสูบน้ำ (ปกติ/ผิดปกติ)	เครื่องเติมอากาศ (ปกติ/ผิดปกติ)	เครื่องกวน/ผสมน้ำเสีย (ปกติ/ผิดปกติ)	เครื่องกวน/ผสมสารเคมี (ปกติ/ผิดปกติ)	เครื่องสูบลบตะกอน (ปกติ/ผิดปกติ)	อื่น ๆ (ระบุ)(ปกติ/ผิดปกติ)				
1 ม.ค. 66	82.35	0.87	0.70	ระบาย		ปกติ	ปกติ	ปกติ	-	-	-	-	-	-		
2 ม.ค. 66	92.51	15.72	12.58	ระบาย		ปกติ	ปกติ	ปกติ	-	-	-	-	-	-		
3 ม.ค. 66	93.51	16.30	13.04	ระบาย		ปกติ	ปกติ	ปกติ	-	-	-	-	-	-		
4 ม.ค. 66	93.42	30.55	24.44	ระบาย		ปกติ	ปกติ	ปกติ	-	-	-	-	-	-		
5 ม.ค. 66	93.08	31.79	25.43	ระบาย		ปกติ	ปกติ	ปกติ	-	-	-	-	-	-		
6 ม.ค. 66	94.59	31.68	25.34	ระบาย		ปกติ	ปกติ	ปกติ	-	-	-	-	-	-		
7 ม.ค. 66	92.35	29.95	23.96	ระบาย		ปกติ	ปกติ	ปกติ	-	-	-	-	-	-		
8 ม.ค. 66	94.89	33.54	26.83	ระบาย		ปกติ	ปกติ	ปกติ	-	-	-	-	-	-		
9 ม.ค. 66	93.65	7.40	5.92	ระบาย		ปกติ	ปกติ	ปกติ	-	-	-	-	-	-		
10 ม.ค. 66	95.48	34.97	27.98	ระบาย		ปกติ	ปกติ	ปกติ	-	-	-	-	-	-		
11 ม.ค. 66	80.63	37.14	29.71	ระบาย		ปกติ	ปกติ	ปกติ	-	-	-	-	-	-		
12 ม.ค. 66	99.47	26.60	21.28	ระบาย		ปกติ	ปกติ	ปกติ	-	-	-	-	-	-		
13 ม.ค. 66	102.50	30.60	24.48	ระบาย		ปกติ	ปกติ	ปกติ	-	-	-	-	-	-		
14 ม.ค. 66	90.94	28.28	22.62	ระบาย		ปกติ	ปกติ	ปกติ	-	-	-	-	-	-		
15 ม.ค. 66	96.35	34.60	27.68	ระบาย		ปกติ	ปกติ	ปกติ	-	-	-	-	-	-		
16 ม.ค. 66	90.96	30.85	24.68	ระบาย		ปกติ	ปกติ	ปกติ	-	-	-	-	-	-		
17 ม.ค. 66	92.79	34.11	27.29	ระบาย		ปกติ	ปกติ	ปกติ	-	-	-	-	-	-		
18 ม.ค. 66	0.00	20.24	16.19	ระบาย		ปกติ	ปกติ	ปกติ	-	-	-	-	-	-		
19 ม.ค. 66	128.29	12.31	9.85	ระบาย		ปกติ	ปกติ	ปกติ	-	-	-	-	-	-		

20 ม.ค. 66	68.35	39.44	31.55	ระบาย		ปกติ	ปกติ	ปกติ	-	-	-	-	-	-	
21 ม.ค. 66	70.96	26.32	21.06	ระบาย		ปกติ	ปกติ	ปกติ	-	-	-	-	-	-	
22 ม.ค. 66	68.66	34.57	27.66	ระบาย		ปกติ	ปกติ	ปกติ	-	-	-	-	-	-	
23 ม.ค. 66	68.63	30.74	24.59	ระบาย		ปกติ	ปกติ	ปกติ	-	-	-	-	-	-	
24 ม.ค. 66	71.76	16.79	13.43	ระบาย		ปกติ	ปกติ	ปกติ	-	-	-	-	-	-	
25 ม.ค. 66	69.81	34.17	27.34	ระบาย		ปกติ	ปกติ	ปกติ	-	-	-	-	-	-	
26 ม.ค. 66	69.42	18.20	14.56	ระบาย		ปกติ	ปกติ	ปกติ	-	-	-	-	-	-	
27 ม.ค. 66	71.08	31.38	25.10	ระบาย		ปกติ	ปกติ	ปกติ	-	-	-	-	-	-	
28 ม.ค. 66	92.39	32.41	25.93	ระบาย		ปกติ	ปกติ	ปกติ	-	-	-	-	-	-	
29 ม.ค. 66	94.81	31.69	25.35	ระบาย		ปกติ	ปกติ	ปกติ	-	-	-	-	-	-	
30 ม.ค. 66	93.01	29.43	23.54	ระบาย		ปกติ	ปกติ	ปกติ	-	-	-	-	-	-	
31 ม.ค. 66	91.10	25.55	20.44	ระบาย		ปกติ	ปกติ	ปกติ	-	-	-	-	-	-	
	2637.74	838.19	670.55		0										

หมายเหตุ ๑. ให้กรอกสถิติและข้อมูลเฉพาะในกรณีที่มีสถิติและข้อมูลนั้น ๆ ในแต่ละวัน

๒. ในกรณีระบบบำบัดน้ำเสียที่มีการติดตั้งเครื่องตรวจวัดคุณภาพน้ำทั้งแบบอัตโนมัติ ให้แนบผลการตรวจวัดคุณภาพน้ำทั้งทุกวันแยกตามพารามิเตอร์ที่ตรวจวัด และทำการสรุปผลเป็นสถิติและข้อมูลรายเดือน

ขอรับรองว่าการบันทึกสถิติและข้อมูลตามตารางข้างต้นถูกต้องทุกประการ

..... เจ้าของหรือผู้ครอบครองแหล่งกำเนิดมลพิษ
 (..... คุณณิชา สุกุลวงษ์.....)
 ผู้ควบคุมระบบบำบัดน้ำเสีย
 (.....)
 ใบอนุญาตเลขที่ หมดอายุ
 ออกให้โดย
 ผู้รับจ้างให้บริการบำบัดน้ำเสีย
 (.....)
 ใบอนุญาตเลขที่ หมดอายุ
 ออกให้โดย

**แบบบันทึกรายละเอียดของสถิติและข้อมูลซึ่งแสดงผลการทำงานของระบบบำบัดน้ำเสีย
ของแหล่งกำเนิดมลพิษ**

แหล่งกำเนิดมลพิษ ตั้งอยู่เลขที่ 101/146 หมู่ที่ 8 ซอย - ถนน -
 แขวง/ตำบล เขาคันทรง เขต/อำเภอ ศรีราชา จังหวัด ชลบุรี โทรศัพท์
 โทรสาร - มี นายทะทสียะ อระราธิ เป็นเจ้าของหรือผู้ครอบครองแหล่งกำเนิดมลพิษ
 ประกอบกิจการประเภท อาคารที่พักอาศัยสำหรับพนักงาน
 ใบอนุญาตเลขที่ (ถ้ามี) 02/2559 (อ.6) ออกให้โดย อบต.เขาคันทรง หมุดอายุ
 ซึ่งมีแผนผังแสดงการทำงานของระบบบำบัดน้ำเสีย ดังนี้

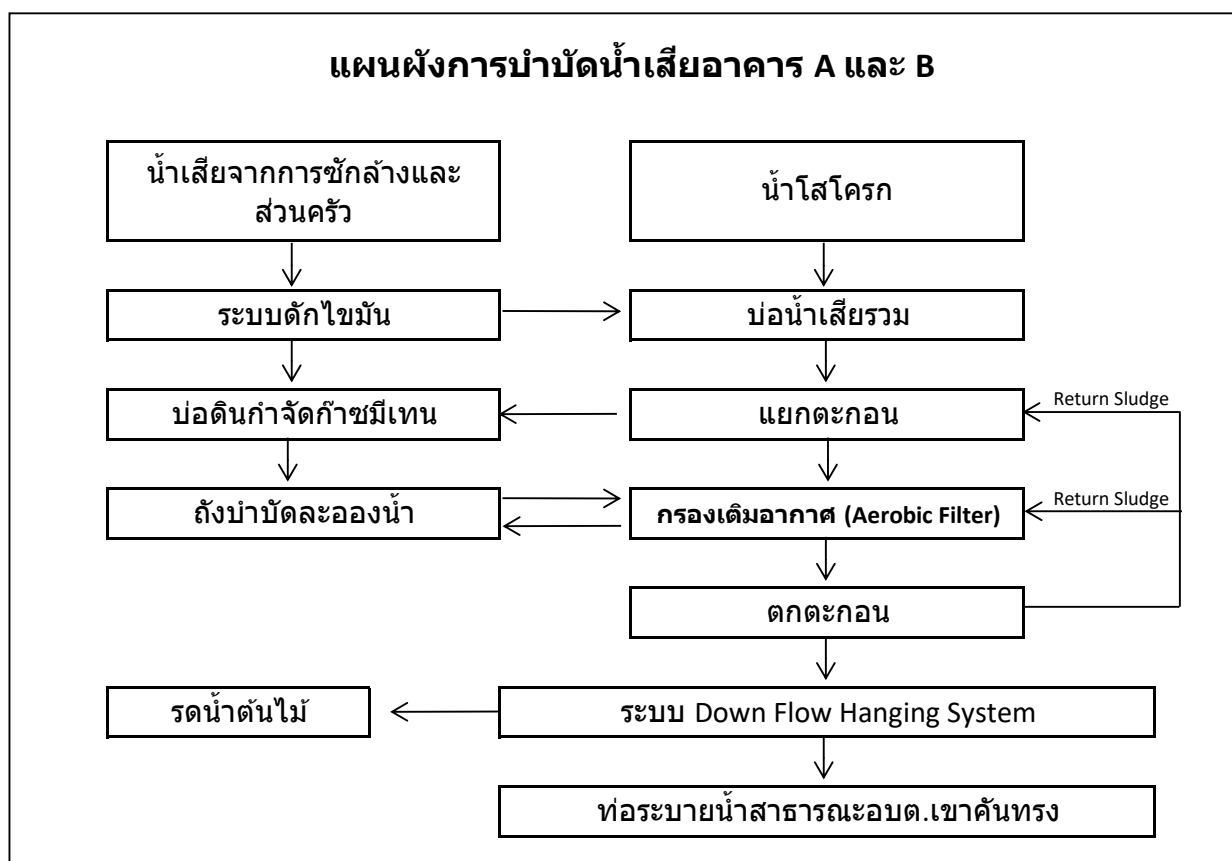

ได้จัดเก็บสถิติและข้อมูลแสดงผลการทำงานของระบบบำบัดน้ำเสียปรากฏตามตาราง ดังนี้

วัน เดือน ปี	สถิติและข้อมูลที่ได้จากแหล่งกำเนิดมลพิษ														ลายมือ ชื่อ ผู้บันทึก
	ปริมาณการใช้ไฟฟ้าของระบบบำบัดน้ำเสีย (หน่วย)	ปริมาณน้ำใช้ในทุกกิจกรรมของแหล่งกำเนิดมลพิษ (ลบ.ม.)	ปริมาณน้ำเสียที่เข้าระบบบำบัดน้ำเสีย (ลบ.ม.)	การระบายน้ำทิ้งจากระบบบำบัดน้ำเสีย (ระบาย/ไม่ระบาย)	ปริมาณสารเคมีหรือสารสกัดชีวภาพที่ใช้ (ชื่อ/ปริมาณ) (ลิตรหรือกิโลกรัม)	การทำงานของระบบบำบัดน้ำเสีย							ปริมาณตะกอนส่วนเกินที่เกิดขึ้นจากระบบบำบัดน้ำเสียที่นำไปกำจัด (ลบ.ม.)	ปัญหาอุปสรรคและแนวทางแก้ไข	
						ระบบบำบัดน้ำเสีย (ปกติ/ผิดปกติ)	เครื่องสูบน้ำ (ปกติ/ผิดปกติ)	เครื่องเติมอากาศ (ปกติ/ผิดปกติ)	เครื่องกวน/ผสมน้ำเสีย (ปกติ/ผิดปกติ)	เครื่องกวน/ผสมสารเคมี (ปกติ/ผิดปกติ)	เครื่องสูบน้ำตะกอน (ปกติ/ผิดปกติ)	อื่น ๆ (ระบุ)(ปกติ/ผิดปกติ)			
1 ก.พ. 66	93.34	25.36	20.29	ระบาย		ปกติ	ปกติ	ปกติ	-	-	-	-	-	-	
2 ก.พ. 66	95.40	32.71	26.17	ระบาย		ปกติ	ปกติ	ปกติ	-	-	-	-	-	-	
3 ก.พ. 66	91.24	17.62	14.10	ระบาย		ปกติ	ปกติ	ปกติ	-	-	-	-	-	-	
4 ก.พ. 66	94.52	28.72	22.98	ระบาย		ปกติ	ปกติ	ปกติ	-	-	-	-	-	-	
5 ก.พ. 66	94.18	32.30	25.84	ระบาย		ปกติ	ปกติ	ปกติ	-	-	-	-	-	-	
6 ก.พ. 66	90.60	32.56	26.05	ระบาย		ปกติ	ปกติ	ปกติ	-	-	-	-	-	-	
7 ก.พ. 66	92.99	17.62	14.10	ระบาย		ปกติ	ปกติ	ปกติ	-	-	-	-	-	-	
8 ก.พ. 66	94.19	31.64	25.31	ระบาย		ปกติ	ปกติ	ปกติ	-	-	-	-	-	-	
9 ก.พ. 66	92.63	29.98	23.98	ระบาย		ปกติ	ปกติ	ปกติ	-	-	-	-	-	-	
10 ก.พ. 66	4.96	35.44	28.35	ระบาย		ปกติ	ปกติ	ปกติ	-	-	-	-	-	-	
11 ก.พ. 66	110.56	16.84	13.47	ระบาย		ปกติ	ปกติ	ปกติ	-	-	-	-	-	-	
12 ก.พ. 66	37.45	40.95	32.76	ระบาย		ปกติ	ปกติ	ปกติ	-	-	-	-	-	-	
13 ก.พ. 66	40.11	14.00	11.20	ระบาย		ปกติ	ปกติ	ปกติ	-	-	-	-	-	-	
14 ก.พ. 66	43.97	31.15	24.92	ระบาย		ปกติ	ปกติ	ปกติ	-	-	-	-	-	-	
15 ก.พ. 66	39.50	32.07	25.66	ระบาย		ปกติ	ปกติ	ปกติ	-	-	-	-	-	-	
16 ก.พ. 66	39.63	28.68	22.94	ระบาย		ปกติ	ปกติ	ปกติ	-	-	-	-	-	-	
17 ก.พ. 66	39.47	24.15	19.32	ระบาย		ปกติ	ปกติ	ปกติ	-	-	-	-	-	-	
18 ก.พ. 66	39.90	31.50	25.20	ระบาย		ปกติ	ปกติ	ปกติ	-	-	-	-	-	-	
19 ก.พ. 66	39.00	29.41	23.53	ระบาย		ปกติ	ปกติ	ปกติ	-	-	-	-	-	-	

20 ก.พ. 66	40.43	27.89	22.31	ระบายน้		ปกติ	ปกติ	ปกติ	-	-	-	-	-	-	
21 ก.พ. 66	41.36	29.54	23.63	ระบายน้		ปกติ	ปกติ	ปกติ	-	-	-	-	-	-	
22 ก.พ. 66	38.48	18.39	14.71	ระบายน้		ปกติ	ปกติ	ปกติ	-	-	-	-	-	-	
23 ก.พ. 66	81.28	28.01	22.41	ระบายน้		ปกติ	ปกติ	ปกติ	-	-	-	-	-	-	
24 ก.พ. 66	66.37	31.23	24.98	ระบายน้		ปกติ	ปกติ	ปกติ	-	-	-	-	-	-	
25 ก.พ. 66	71.97	24.63	19.70	ระบายน้		ปกติ	ปกติ	ปกติ	-	-	-	-	-	-	
26 ก.พ. 66	73.22	30.77	24.62	ระบายน้		ปกติ	ปกติ	ปกติ	-	-	-	-	-	-	
27 ก.พ. 66	71.24	11.13	8.90	ระบายน้		ปกติ	ปกติ	ปกติ	-	-	-	-	-	-	
28 ก.พ. 66	70.76	10.32	8.26	ระบายน้		ปกติ	ปกติ	ปกติ	-	-	-	-	-	-	
	1828.73	744.61	595.69		0										

- หมายเหตุ ๑. ให้กรอกสถิติและข้อมูลเฉพาะในกรณีที่มีสถิติและข้อมูลนั้น ๆ ในแต่ละวัน
๒. ในกรณีระบบบำบัดน้ำเสียที่มีการติดตั้งเครื่องตรวจวัดคุณภาพน้ำทั้งแบบอัตโนมัติ ให้แนบผลการตรวจวัดคุณภาพน้ำทั้งทุกวันแยกตามพารามิเตอร์ที่ตรวจวัด และทำการสรุปผลเป็นสถิติและข้อมูลรายเดือน

ขอรับรองว่าการบันทึกสถิติและข้อมูลตามตารางข้างต้นถูกต้องทุกประการ

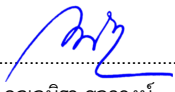

..... เจ้าของหรือผู้ครอบครองแหล่งกำเนิดมลพิษ
(..... คุณณัฏฐา สฤตวงษ์.....)
..... ผู้ควบคุมระบบบำบัดน้ำเสีย
(.....)
ใบอนุญาตเลขที่ หมดอายุ
ออกให้โดย
..... ผู้รับจ้างให้บริการบำบัดน้ำเสีย
(.....)
ใบอนุญาตเลขที่ หมดอายุ
ออกให้โดย

แบบบันทึกรายละเอียดของสถิติและข้อมูลซึ่งแสดงผลการทำงานของระบบบำบัดน้ำเสีย
ของแหล่งกำเนิดมลพิษ

แหล่งกำเนิดมลพิษ ตั้งอยู่เลขที่ 101/146 หมู่ที่ 8 ซอย - ถนน -
แขวง/ตำบล เขาคันทรง เขตอำเภอ ศรีราชา จังหวัด ชลบุรี โทรศัพท์ -
โทรสาร - มี นายทะหะสียะ อะราคิ เป็นเจ้าของหรือผู้ครอบครองแหล่งกำเนิดมลพิษ
ประกอบกิจการประเภท อาคารที่พักอาศัยสำหรับพนักงาน
ใบอนุญาตเลขที่ (ถ้ามี) 02/2559 (อ.6) ออกให้โดย อบต.เขาคันทรง หมดอายุ -
ซึ่งมีแผนผังแสดงการทำงานของระบบบำบัดน้ำเสีย ดังนี้

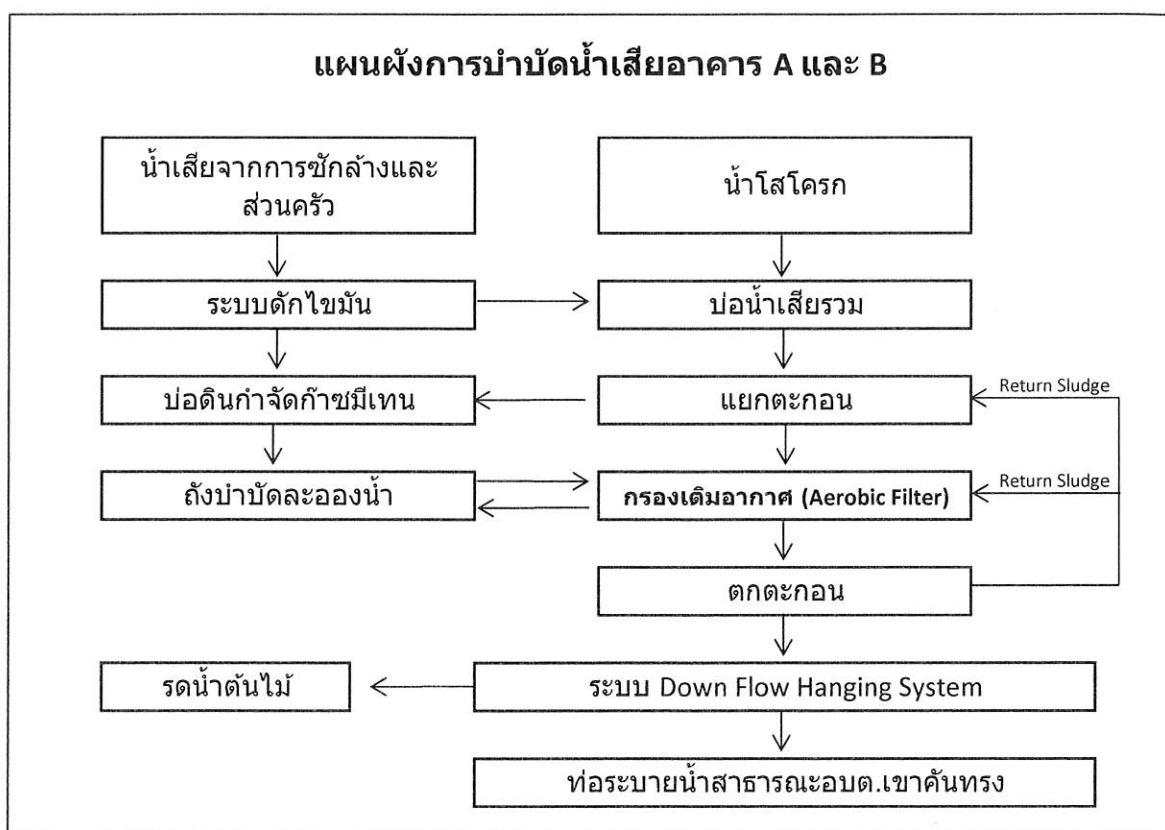

ได้จัดเก็บสถิติและข้อมูลแสดงผลการทำงานของระบบบำบัดน้ำเสียปรากฏตามตาราง ดังนี้

วัน เดือน ปี	สถิติและข้อมูลที่เกิดขึ้นจากแหล่งกำเนิดมลพิษ														ลายมือ ชื่อ ผู้บันทึก	
	ปริมาณการใช้ไฟฟ้าของระบบบำบัดน้ำเสีย (หน่วย)	ปริมาณน้ำใช้ ในทุกกิจกรรมของแหล่งกำเนิดมลพิษ (ลบ.ม.)	ปริมาณน้ำเสียที่เข้าระบบบำบัดน้ำเสีย (ลบ.ม.)	การระบายน้ำทิ้งจากระบบบำบัดน้ำเสีย (ระบาย/ไม่ระบาย)	ปริมาณสารเคมีหรือสารสกัดชีวภาพที่ใช้ (ชื่อ/ปริมาณ) (ลิตรหรือ กิโลกรัม)	การทำงานของระบบบำบัดน้ำเสีย								ปริมาณตะกอนส่วนเกินที่เกิดขึ้นจากระบบบำบัดน้ำเสียที่นำไปกำจัด (ลบ.ม.)		ปัญหาอุปสรรคและแนวทางแก้ไข
						ระบบบำบัดน้ำเสีย (ปกติ/ผิดปกติ)	เครื่องสูบน้ำ (ปกติ/ผิดปกติ)	เครื่องเติมอากาศ (ปกติ/ผิดปกติ)	เครื่องกวน/ผสมน้ำเสีย (ปกติ/ผิดปกติ)	เครื่องกวน/ผสมสารเคมี (ปกติ/ผิดปกติ)	เครื่องสูบลบตะกอน (ปกติ/ผิดปกติ)	อื่น ๆ (ระบุ)(ปกติ/ผิดปกติ)				
1 มี.ค. 66	71.30	43.24	34.59	ระบาย		ปกติ	ปกติ	ปกติ	-	-	-	-	-	-		
2 มี.ค. 66	74.38	34.91	27.93	ระบาย		ปกติ	ปกติ	ปกติ	-	-	-	-	-	-		
3 มี.ค. 66	69.15	31.07	24.86	ระบาย		ปกติ	ปกติ	ปกติ	-	-	-	-	-	-		
4 มี.ค. 66	73.01	36.42	29.14	ระบาย		ปกติ	ปกติ	ปกติ	-	-	-	-	-	-		
5 มี.ค. 66	0.00	0.00	0.00	ระบาย		ปกติ	ปกติ	ปกติ	-	-	-	-	-	-		
6 มี.ค. 66	140.90	35.87	28.70	ระบาย		ปกติ	ปกติ	ปกติ	-	-	-	-	-	-		
7 มี.ค. 66	72.90	17.68	14.14	ระบาย		ปกติ	ปกติ	ปกติ	-	-	-	-	-	-		
8 มี.ค. 66	70.62	37.65	30.12	ระบาย		ปกติ	ปกติ	ปกติ	-	-	-	-	-	-		
9 มี.ค. 66	76.19	28.45	22.76	ระบาย		ปกติ	ปกติ	ปกติ	-	-	-	-	-	-		
10 มี.ค. 66	61.26	36.05	28.84	ระบาย		ปกติ	ปกติ	ปกติ	-	-	-	-	-	-		
11 มี.ค. 66	66.11	0.02	0.02	ระบาย		ปกติ	ปกติ	ปกติ	-	-	-	-	-	-		
12 มี.ค. 66	67.03	30.58	24.46	ระบาย		ปกติ	ปกติ	ปกติ	-	-	-	-	-	-		
13 มี.ค. 66	64.06	44.28	35.42	ระบาย		ปกติ	ปกติ	ปกติ	-	-	-	-	-	-		
14 มี.ค. 66	61.48	30.99	24.79	ระบาย		ปกติ	ปกติ	ปกติ	-	-	-	-	-	-		
15 มี.ค. 66	64.53	41.65	33.32	ระบาย		ปกติ	ปกติ	ปกติ	-	-	-	-	-	-		
16 มี.ค. 66	67.91	36.14	28.91	ระบาย		ปกติ	ปกติ	ปกติ	-	-	-	-	-	-		
17 มี.ค. 66	61.30	32.45	25.96	ระบาย		ปกติ	ปกติ	ปกติ	-	-	-	-	-	-		
18 มี.ค. 66	63.53	32.77	26.22	ระบาย		ปกติ	ปกติ	ปกติ	-	-	-	-	-	-		
19 มี.ค. 66	64.24	31.10	24.88	ระบาย		ปกติ	ปกติ	ปกติ	-	-	-	-	-	-		

20 มี.ค. 66	59.10	24.05	19.24	ระบายน		ปกติ	ปกติ	ปกติ	-	-	-	-	-	-	
21 มี.ค. 66	59.96	44.39	35.51	ระบายน		ปกติ	ปกติ	ปกติ	-	-	-	-	-	-	
22 มี.ค. 66	60.39	36.38	29.10	ระบายน		ปกติ	ปกติ	ปกติ	-	-	-	-	-	-	
23 มี.ค. 66	58.59	25.80	20.64	ระบายน		ปกติ	ปกติ	ปกติ	-	-	-	-	-	-	
24 มี.ค. 66	58.88	19.74	15.79	ระบายน		ปกติ	ปกติ	ปกติ	-	-	-	-	-	-	
25 มี.ค. 66	61.07	35.08	28.06	ระบายน		ปกติ	ปกติ	ปกติ	-	-	-	-	-	-	
26 มี.ค. 66	58.93	40.89	32.71	ระบายน		ปกติ	ปกติ	ปกติ	-	-	-	-	-	-	
27 มี.ค. 66	57.12	34.80	27.84	ระบายน		ปกติ	ปกติ	ปกติ	-	-	-	-	-	-	
28 มี.ค. 66	59.03	28.38	22.70	ระบายน		ปกติ	ปกติ	ปกติ	-	-	-	-	-	-	
29 มี.ค. 66	59.62	28.64	22.91	ระบายน		ปกติ	ปกติ	ปกติ	-	-	-	-	-	-	
30 มี.ค. 66	59.67	41.25	33.00	ระบายน		ปกติ	ปกติ	ปกติ	-	-	-	-	-	-	
31 มี.ค. 66	59.92	24.90	19.92	ระบายน		ปกติ	ปกติ	ปกติ	-	-	-	-	-	-	
	2002.19	965.62	772.50		0										

หมายเหตุ ๑. ให้กรอกสถิติและข้อมูลเฉพาะในกรณีที่มีสถิติและข้อมูลนั้น ๆ ในแต่ละวัน

๒. ในกรณีที่ระบบบำบัดน้ำเสียที่มีการติดตั้งเครื่องตรวจวัดคุณภาพน้ำทั้งแบบอัตโนมัติ ให้แนบผลการตรวจวัดคุณภาพน้ำทั้งทุกวันแยกตามพารามิเตอร์ที่ตรวจวัด และทำการสรุปผลเป็นสถิติและข้อมูลรายเดือน

ขอรับรองว่าการบันทึกสถิติและข้อมูลตามตารางข้างต้นถูกต้องทุกประการ

..... เจ้าของหรือผู้ครอบครองแหล่งกำเนิดมลพิษ
 (.....คุณณิชา สฤตวงษ์.....)
 ผู้ควบคุมระบบบำบัดน้ำเสีย
 (.....)
 ใบอนุญาตเลขที่ หมดอายุ
 ออกให้โดย
 ผู้รับจ้างให้บริการบำบัดน้ำเสีย
 (.....)
 ใบอนุญาตเลขที่ หมดอายุ
 ออกให้โดย

แบบบันทึกรายละเอียดของสถิติและข้อมูลซึ่งแสดงผลการทำงานของระบบบำบัดน้ำเสีย
ของแหล่งกำเนิดมลพิษ

แหล่งกำเนิดมลพิษ ตั้งอยู่เลขที่ 101/146 หมู่ที่ 8 ซอย - ถนน -
 แขวง/ตำบล เขาคันทรง เขต/อำเภอ ศรีราชา จังหวัด ชลบุรี โทรศัพท์
 โทรสาร - มี นายทะสียะ อะราภิ เป็นเจ้าของหรือผู้ครอบครองแหล่งกำเนิดมลพิษ
 ประกอบกิจการประเภท อาคารที่พักอาศัยสำหรับพนักงาน
 ใบอนุญาตเลขที่ (ถ้ามี) 02/2559 (อ.6) ออกให้โดย อบต.เขาคันทรง หมตอายุ
 ซึ่งมีแผนผังแสดงการทำงานของระบบบำบัดน้ำเสีย ดังนี้

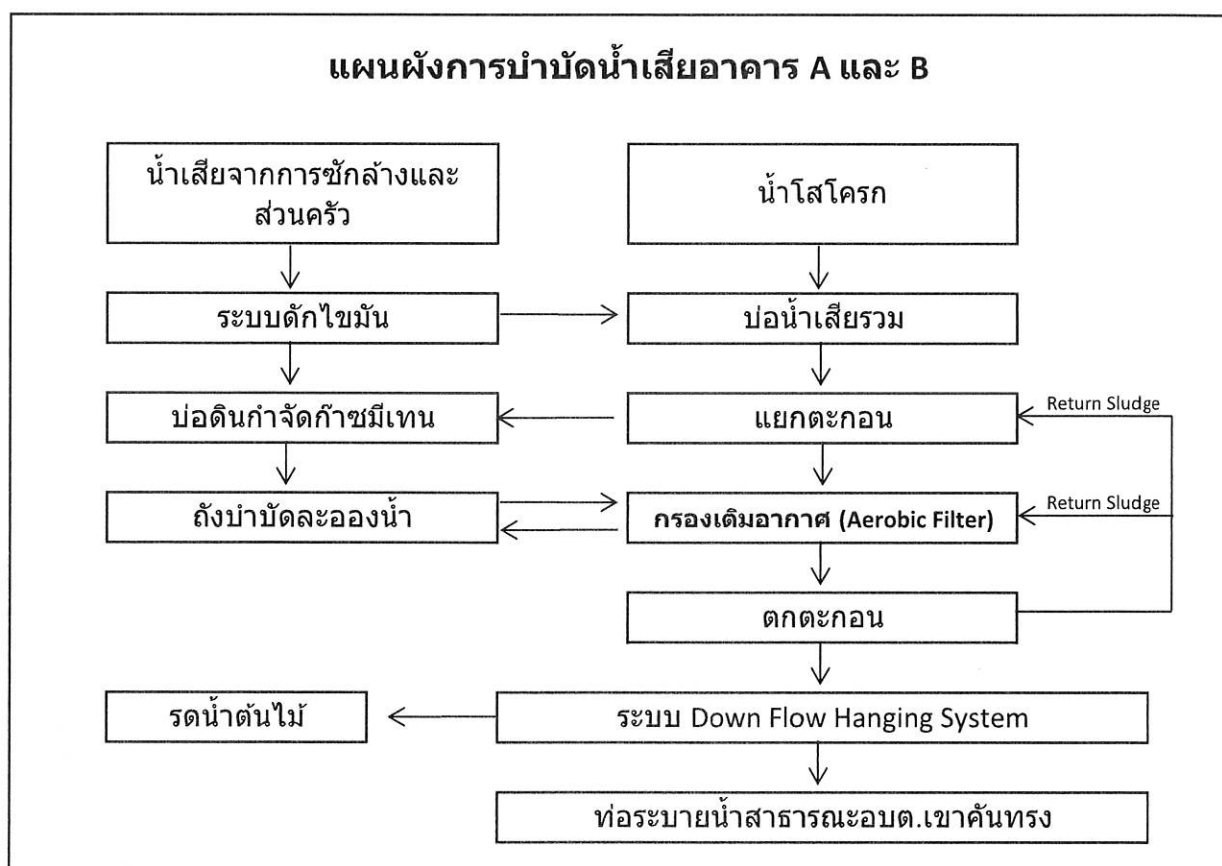

ได้จัดเก็บสถิติและข้อมูลแสดงผลการทำงานของระบบบำบัดน้ำเสียปรากฏตามตาราง ดังนี้

วัน เดือน ปี	สถิติและข้อมูลที่เกิดขึ้นจากแหล่งกำเนิดมลพิษ														ลายมือ ชื่อ ผู้บันทึก	
	ปริมาณการใช้ไฟฟ้าของระบบบำบัดน้ำเสีย (หน่วย)	ปริมาณน้ำใช้ในทุกกิจกรรมของแหล่งกำเนิดมลพิษ (ลบ.ม.)	ปริมาณน้ำเสียที่เข้าระบบบำบัดน้ำเสีย (ลบ.ม.)	การระบายน้ำทั้งจากระบบบำบัดน้ำเสีย (ระบาย/ไม่ระบาย)	ปริมาณสารเคมีหรือสารสกัดชีวภาพที่ใช้ (ชื่อ/ปริมาณ) (ลิตรหรือกิโลกรัม)	การทำงานของระบบบำบัดน้ำเสีย								ปริมาณตะกอนส่วนเกินที่เกิดขึ้นจากระบบบำบัดน้ำเสียที่นำไปกำจัด (ลบ.ม.)		ปัญหาอุปสรรคและแนวทางแก้ไข
						ระบบบำบัดน้ำเสีย (ปกติ/ผิดปกติ)	เครื่องสูบน้ำ (ปกติ/ผิดปกติ)	เครื่องเติมอากาศ (ปกติ/ผิดปกติ)	เครื่องกวน/ผสมน้ำเสีย (ปกติ/ผิดปกติ)	เครื่องกวน/ผสมสารเคมี (ปกติ/ผิดปกติ)	เครื่องสูบน้ำตะกอน (ปกติ/ผิดปกติ)	อื่น ๆ (ระบุ)(ปกติ/ผิดปกติ)				
1 เม.ย. 66	58.41	33.71	26.97	ระบาย		ปกติ	ปกติ	ปกติ	-	-	-	-	-	-		
2 เม.ย. 66	59.44	37.73	30.18	ระบาย		ปกติ	ปกติ	ปกติ	-	-	-	-	-	-		
3 เม.ย. 66	56.25	32.89	26.31	ระบาย		ปกติ	ปกติ	ปกติ	-	-	-	-	-	-		
4 เม.ย. 66	59.80	30.71	24.57	ระบาย		ปกติ	ปกติ	ปกติ	-	-	-	-	-	-		
5 เม.ย. 66	58.26	26.80	21.44	ระบาย		ปกติ	ปกติ	ปกติ	-	-	-	-	-	-		
6 เม.ย. 66	59.95	35.24	28.19	ระบาย		ปกติ	ปกติ	ปกติ	-	-	-	-	-	-		
7 เม.ย. 66	58.20	36.95	29.56	ระบาย		ปกติ	ปกติ	ปกติ	-	-	-	-	-	-		
8 เม.ย. 66	59.65	21.50	17.20	ระบาย		ปกติ	ปกติ	ปกติ	-	-	-	-	-	-		
9 เม.ย. 66	59.34	14.62	11.70	ระบาย		ปกติ	ปกติ	ปกติ	-	-	-	-	-	-		
10 เม.ย. 66	57.06	16.74	13.39	ระบาย		ปกติ	ปกติ	ปกติ	-	-	-	-	-	-		
11 เม.ย. 66	57.88	26.77	21.42	ระบาย		ปกติ	ปกติ	ปกติ	-	-	-	-	-	-		
12 เม.ย. 66	56.16	6.21	4.97	ระบาย		ปกติ	ปกติ	ปกติ	-	-	-	-	-	-		
13 เม.ย. 66	57.88	17.62	14.10	ระบาย		ปกติ	ปกติ	ปกติ	-	-	-	-	-	-		
14 เม.ย. 66	53.78	15.20	12.16	ระบาย		ปกติ	ปกติ	ปกติ	-	-	-	-	-	-		
15 เม.ย. 66	58.56	10.99	8.79	ระบาย		ปกติ	ปกติ	ปกติ	-	-	-	-	-	-		
16 เม.ย. 66	59.47	28.87	23.10	ระบาย		ปกติ	ปกติ	ปกติ	-	-	-	-	-	-		
17 เม.ย. 66	58.20	32.74	26.19	ระบาย		ปกติ	ปกติ	ปกติ	-	-	-	-	-	-		
18 เม.ย. 66	57.72	30.54	24.43	ระบาย		ปกติ	ปกติ	ปกติ	-	-	-	-	-	-		
19 เม.ย. 66	59.59	36.77	29.42	ระบาย		ปกติ	ปกติ	ปกติ	-	-	-	-	-	-		

20 เม.ย. 66	57.91	32.22	25.78	ระบาย		ปกติ	ปกติ	ปกติ	-	-	-	-	-	-	
21 เม.ย. 66	55.77	28.06	22.45	ระบาย		ปกติ	ปกติ	ปกติ	-	-	-	-	-	-	
22 เม.ย. 66	59.85	35.58	28.46	ระบาย		ปกติ	ปกติ	ปกติ	-	-	-	-	-	-	
23 เม.ย. 66	57.97	35.87	28.70	ระบาย		ปกติ	ปกติ	ปกติ	-	-	-	-	-	-	
24 เม.ย. 66	53.48	32.89	26.31	ระบาย		ปกติ	ปกติ	ปกติ	-	-	-	-	-	-	
25 เม.ย. 66	63.43	24.16	19.33	ระบาย		ปกติ	ปกติ	ปกติ	-	-	-	-	-	-	
26 เม.ย. 66	59.84	37.54	30.03	ระบาย		ปกติ	ปกติ	ปกติ	-	-	-	-	-	-	
27 เม.ย. 66	56.54	36.67	29.34	ระบาย		ปกติ	ปกติ	ปกติ	-	-	-	-	-	-	
28 เม.ย. 66	117.69	26.02	20.82	ระบาย		ปกติ	ปกติ	ปกติ	-	-	-	-	-	-	
29 เม.ย. 66	49.74	35.39	28.31	ระบาย		ปกติ	ปกติ	ปกติ	-	-	-	-	-	-	
30 เม.ย. 66	7.26	38.54	30.83	ระบาย		ปกติ	ปกติ	ปกติ	-	-	-	-	-	-	
	1745.10	855.54	684.43		0										

หมายเหตุ ๑. ให้กรอกสถิติและข้อมูลเฉพาะในกรณีที่มีสถิติและข้อมูลนั้น ๆ ในแต่ละวัน

๒. ในกรณีระบบบำบัดน้ำเสียที่มีการติดตั้งเครื่องตรวจวัดคุณภาพน้ำทั้งแบบอัตโนมัติ ให้แนบผลการตรวจวัดคุณภาพน้ำทั้งทุกวันแยกตามพารามิเตอร์ที่ตรวจวัด และทำการสรุปผลเป็นสถิติและข้อมูลรายเดือน

ขอรับรองว่าการบันทึกสถิติและข้อมูลตามตารางข้างต้นถูกต้องทุกประการ

..... เจ้าของหรือผู้ครอบครองแหล่งกำเนิดมลพิษ
 (.....อุณณภวิศา สฤตวงษ์.....)
 ผู้ควบคุมระบบบำบัดน้ำเสีย
 (.....)
 ใบอนุญาตเลขที่ หมดอายุ
 ออกให้โดย
 ผู้รับจ้างให้บริการบำบัดน้ำเสีย
 (.....)
 ใบอนุญาตเลขที่ หมดอายุ
 ออกให้โดย

แบบบันทึกรายละเอียดของสถิติและข้อมูลซึ่งแสดงผลการทำงานของระบบบำบัดน้ำเสีย
ของแหล่งกำเนิดมลพิษ

แหล่งกำเนิดมลพิษ ตั้งอยู่เลขที่ 101/146 หมู่ที่ 8 ซอย - ถนน -
 แขวง/ตำบล เขาคันทรง เขต/อำเภอ ศรีราชา จังหวัด ชลบุรี โทรศัพท์
 โทรสาร - มี นายทะหะฮียะ อะระราคี เป็นเจ้าของหรือผู้ครอบครองแหล่งกำเนิดมลพิษ
 ประกอบกิจการประเภท อาคารที่พักอาศัยสำหรับพนักงาน
 ใบอนุญาตเลขที่ (ถ้ามี) 02/2559 (อ.6) ออกให้โดย อบต.เขาคันทรง หมดอายุ
 ซึ่งมีแผนผังแสดงการทำงานของระบบบำบัดน้ำเสีย ดังนี้

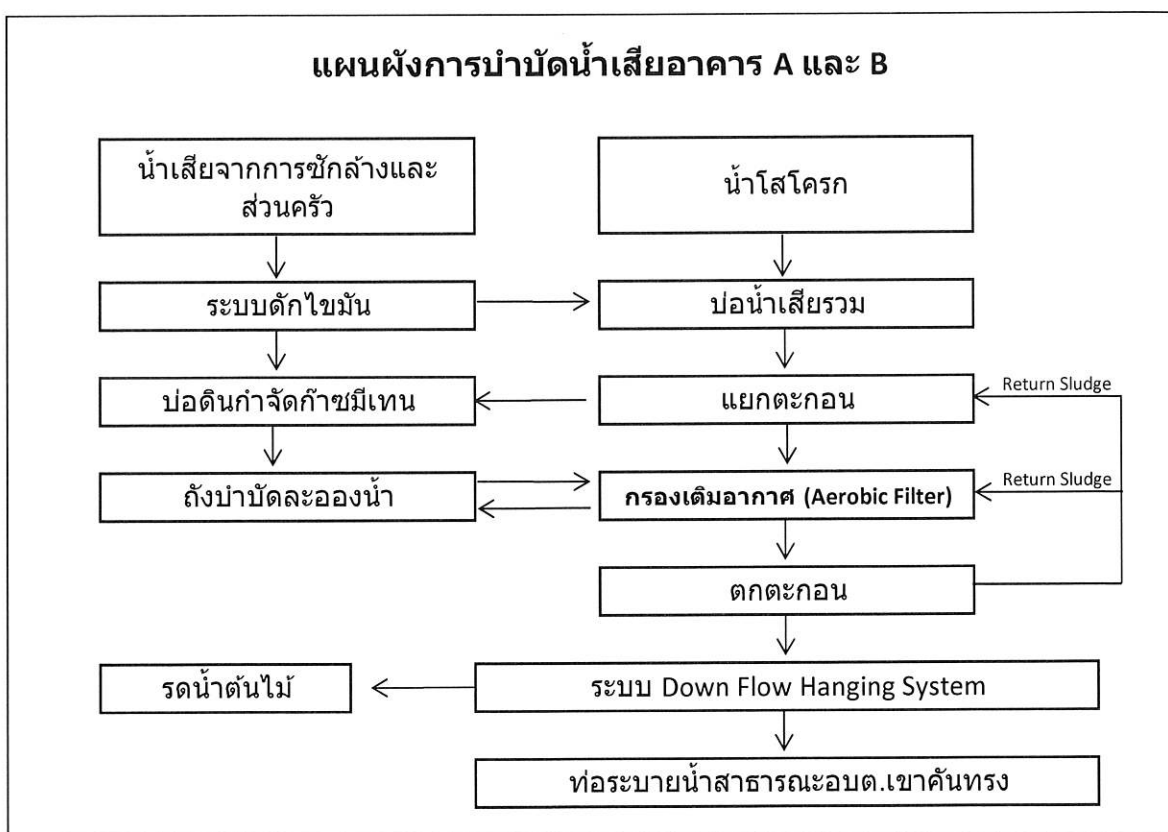

ได้จัดเก็บสถิติและข้อมูลแสดงผลการทำงานของระบบบำบัดน้ำเสียปรากฏตามตาราง ดังนี้

วัน เดือน ปี	สถิติและข้อมูลที่เกิดขึ้นจากแหล่งกำเนิดมลพิษ														ลายมือ ชื่อ ผู้บันทึก	
	ปริมาณการใช้ไฟฟ้าของระบบบำบัดน้ำเสีย (หน่วย)	ปริมาณน้ำใช้ในทุกกิจกรรมของแหล่งกำเนิดมลพิษ (ลบ.ม.)	ปริมาณน้ำเสียที่เข้าระบบบำบัดน้ำเสีย (ลบ.ม.)	การระบายน้ำทั้งจากระบบบำบัดน้ำเสีย (ระบาย/ไม่ระบาย)	ปริมาณสารเคมีหรือสารสกัดชีวภาพที่ใช้ (ชื่อ/ปริมาณ) (ลิตรหรือ กิโลกรัม)	การทำงานของระบบบำบัดน้ำเสีย								ปริมาณตะกอนส่วนเกินที่เกิดขึ้นจากระบบบำบัดน้ำเสียที่นำไปกำจัด (ลบ.ม.)		ปัญหาอุปสรรคและแนวทางแก้ไข
						ระบบบำบัดน้ำเสีย (ปกติ/ผิดปกติ)	เครื่องสูบน้ำ (ปกติ/ผิดปกติ)	เครื่องเติมอากาศ (ปกติ/ผิดปกติ)	เครื่องกวน/ผสมน้ำเสีย (ปกติ/ผิดปกติ)	เครื่องกวน/ผสมสารเคมี (ปกติ/ผิดปกติ)	เครื่องสูบลตะกอน (ปกติ/ผิดปกติ)	อื่น ๆ (ระบุ)(ปกติ/ผิดปกติ)				
1 พ.ค. 66	60.85	33.36	26.69	ระบาย		ปกติ	ปกติ	ปกติ	-	-	-	-	-	-		
2 พ.ค. 66	55.52	21.97	17.58	ระบาย		ปกติ	ปกติ	ปกติ	-	-	-	-	-	-		
3 พ.ค. 66	60.76	26.39	21.11	ระบาย		ปกติ	ปกติ	ปกติ	-	-	-	-	-	-		
4 พ.ค. 66	56.50	37.18	29.74	ระบาย		ปกติ	ปกติ	ปกติ	-	-	-	-	-	-		
5 พ.ค. 66	56.94	27.49	21.99	ระบาย		ปกติ	ปกติ	ปกติ	-	-	-	-	-	-		
6 พ.ค. 66	58.84	32.79	26.23	ระบาย		ปกติ	ปกติ	ปกติ	-	-	-	-	-	-		
7 พ.ค. 66	58.58	43.25	34.60	ระบาย		ปกติ	ปกติ	ปกติ	-	-	-	-	-	-		
8 พ.ค. 66	56.18	35.22	28.18	ระบาย		ปกติ	ปกติ	ปกติ	-	-	-	-	-	-		
9 พ.ค. 66	59.86	29.37	23.50	ระบาย		ปกติ	ปกติ	ปกติ	-	-	-	-	-	-		
10 พ.ค. 66	55.78	25.08	20.06	ระบาย		ปกติ	ปกติ	ปกติ	-	-	-	-	-	-		
11 พ.ค. 66	58.59	29.94	23.95	ระบาย		ปกติ	ปกติ	ปกติ	-	-	-	-	-	-		
12 พ.ค. 66	57.70	32.26	25.81	ระบาย		ปกติ	ปกติ	ปกติ	-	-	-	-	-	-		
13 พ.ค. 66	60.07	25.70	20.56	ระบาย		ปกติ	ปกติ	ปกติ	-	-	-	-	-	-		
14 พ.ค. 66	59.02	38.45	30.76	ระบาย		ปกติ	ปกติ	ปกติ	-	-	-	-	-	-		
15 พ.ค. 66	57.17	23.37	18.70	ระบาย		ปกติ	ปกติ	ปกติ	-	-	-	-	-	-		
16 พ.ค. 66	58.80	30.37	24.30	ระบาย		ปกติ	ปกติ	ปกติ	-	-	-	-	-	-		
17 พ.ค. 66	57.90	28.15	22.52	ระบาย		ปกติ	ปกติ	ปกติ	-	-	-	-	-	-		
18 พ.ค. 66	62.46	40.49	32.39	ระบาย		ปกติ	ปกติ	ปกติ	-	-	-	-	-	-		
19 พ.ค. 66	54.16	40.12	32.10	ระบาย		ปกติ	ปกติ	ปกติ	-	-	-	-	-	-		

20 พ.ค. 66	56.79	24.32	19.46	ระบาย		ปกติ	ปกติ	ปกติ	-	-	-	-	-	-	
21 พ.ค. 66	59.76	32.95	26.36	ระบาย		ปกติ	ปกติ	ปกติ	-	-	-	-	-	-	
22 พ.ค. 66	56.86	28.74	22.99	ระบาย		ปกติ	ปกติ	ปกติ	-	-	-	-	-	-	
23 พ.ค. 66	56.64	34.55	27.64	ระบาย		ปกติ	ปกติ	ปกติ	-	-	-	-	-	-	
24 พ.ค. 66	58.77	20.65	16.52	ระบาย		ปกติ	ปกติ	ปกติ	-	-	-	-	-	-	
25 พ.ค. 66	58.07	31.57	25.26	ระบาย		ปกติ	ปกติ	ปกติ	-	-	-	-	-	-	
26 พ.ค. 66	56.73	27.99	22.39	ระบาย		ปกติ	ปกติ	ปกติ	-	-	-	-	-	-	
27 พ.ค. 66	54.72	32.23	25.78	ระบาย		ปกติ	ปกติ	ปกติ	-	-	-	-	-	-	
28 พ.ค. 66	55.27	33.08	26.46	ระบาย		ปกติ	ปกติ	ปกติ	-	-	-	-	-	-	
29 พ.ค. 66	60.73	34.96	27.97	ระบาย		ปกติ	ปกติ	ปกติ	-	-	-	-	-	-	
30 พ.ค. 66	58.37	29.31	23.45	ระบาย		ปกติ	ปกติ	ปกติ	-	-	-	-	-	-	
31 พ.ค. 66	55.49	19.31	15.45	ระบาย		ปกติ	ปกติ	ปกติ	-	-	-	-	-	-	
	1793.92	950.61	760.49		0										

หมายเหตุ ๑. ให้กรอกสถิติและข้อมูลเฉพาะในกรณีที่มีสถิติและข้อมูลนั้น ๆ ในแต่ละวัน

๒. ในกรณีระบบบำบัดน้ำเสียที่มีการติดตั้งเครื่องตรวจวัดคุณภาพน้ำทั้งแบบอัตโนมัติ ให้แนบผลการตรวจวัดคุณภาพน้ำทั้งทุกวันแยกตามพารามิเตอร์ที่ตรวจวัด และทำการสรุปผลเป็นสถิติและข้อมูลรายเดือน

ขอรับรองว่าการบันทึกสถิติและข้อมูลตามตารางข้างต้นถูกต้องทุกประการ

..... เจ้าของหรือผู้ครอบครองแหล่งกำเนิดมลพิษ
 (.....คุณเกษิรา สฤพลวงษ์.....)
 ผู้ควบคุมระบบบำบัดน้ำเสีย
 (.....)
 ใบอนุญาตเลขที่ หมดอายุ
 ออกให้โดย
 ผู้รับจ้างให้บริการบำบัดน้ำเสีย
 (.....)
 ใบอนุญาตเลขที่ หมดอายุ
 ออกให้โดย

**แบบบันทึกรายละเอียดของสถิติและข้อมูลซึ่งแสดงผลการทำงานของระบบบำบัดน้ำเสีย
ของแหล่งกำเนิดมลพิษ**

แหล่งกำเนิดมลพิษ ตั้งอยู่เลขที่ 101/146 หมู่ที่ 8 ซอย - ถนน -
 แขวง/ตำบล เขาคันทรง เขต/อำเภอ ศรีราชา จังหวัด ชลบุรี โทรศัพท์
 โทรสาร - มี นายทะทิสัยะ อระราธิ เป็นเจ้าของหรือผู้ครอบครองแหล่งกำเนิดมลพิษ
 ประกอบกิจการประเภท อาคารที่พักอาศัยสำหรับพนักงาน
 ใบอนุญาตเลขที่ (ถ้ามี) 02/2559 (อ.6) ออกให้โดย อบต.เขาคันทรง หมุดอายุ
 ซึ่งมีแผนผังแสดงการทำงานของระบบบำบัดน้ำเสีย ดังนี้

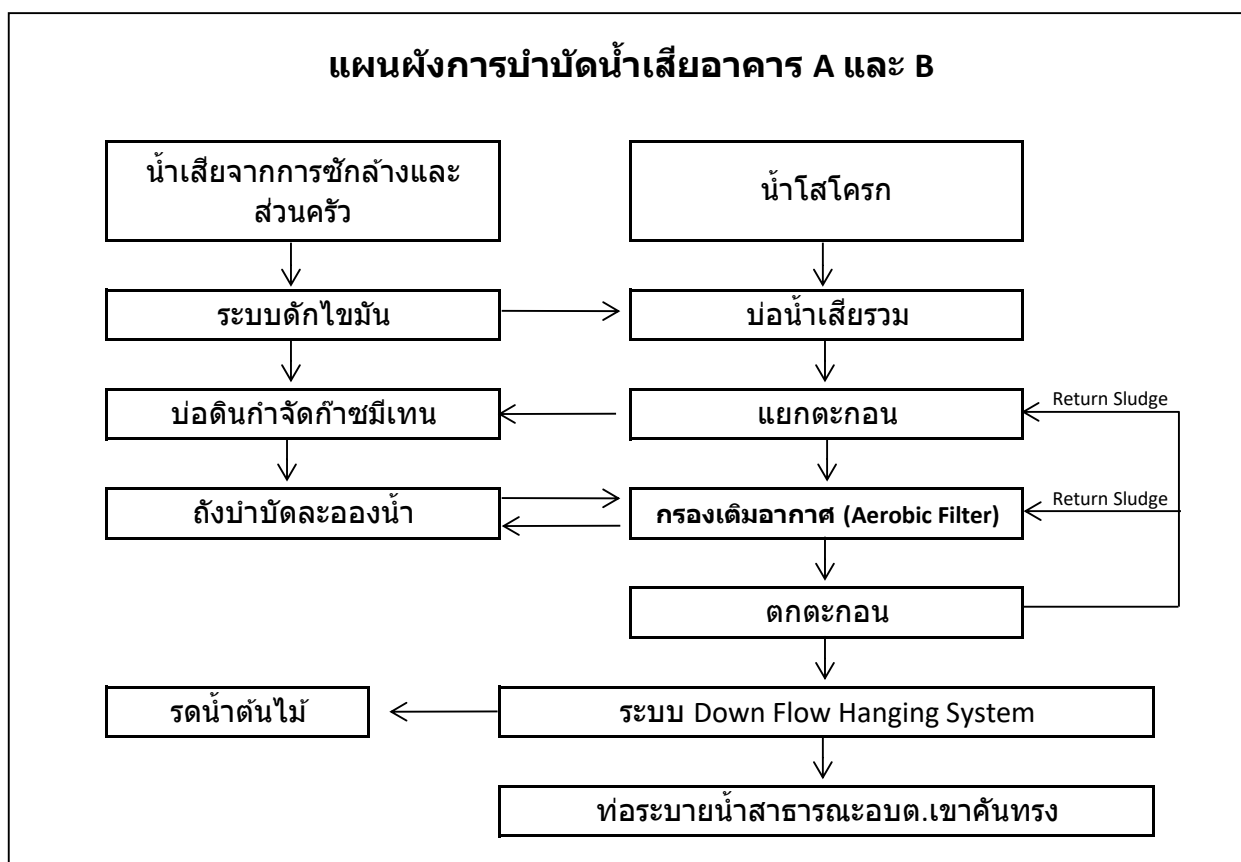

ได้จัดเก็บสถิติและข้อมูลแสดงผลการทำงานของระบบบำบัดน้ำเสียปรากฏตามตาราง ดังนี้

วัน เดือน ปี	สถิติและข้อมูลที่ได้จากแหล่งกำเนิดมลพิษ														ลายมือ ชื่อ ผู้บันทึก	
	ปริมาณการใช้ไฟฟ้าของระบบบำบัดน้ำเสีย (หน่วย)	ปริมาณน้ำใช้ในทุกกิจกรรมของแหล่งกำเนิดมลพิษ (ลบ.ม.)	ปริมาณน้ำเสียที่เข้าระบบบำบัดน้ำเสีย (ลบ.ม.)	การระบายน้ำทิ้งจากระบบบำบัดน้ำเสีย (ระบาย/ไม่ระบาย)	ปริมาณสารเคมีหรือสารสกัดชีวภาพที่ใช้ (ชื่อ/ปริมาณ) (ลิตรหรือกิโลกรัม)	การทำงานของระบบบำบัดน้ำเสีย								ปริมาณตะกอนส่วนเกินที่เกิดขึ้นจากระบบบำบัดน้ำเสียที่นำไปกำจัด (ลบ.ม.)		ปัญหาอุปสรรคและแนวทางแก้ไข
						ระบบบำบัดน้ำเสีย (ปกติ/ผิดปกติ)	เครื่องสูบน้ำ (ปกติ/ผิดปกติ)	เครื่องเติมอากาศ (ปกติ/ผิดปกติ)	เครื่องกวน/ผสมน้ำเสีย (ปกติ/ผิดปกติ)	เครื่องกวน/ผสมสารเคมี (ปกติ/ผิดปกติ)	เครื่องสูบน้ำตะกอน (ปกติ/ผิดปกติ)	อื่น ๆ (ระบุ)(ปกติ/ผิดปกติ)				
1 มิ.ย. 66	57.04	30.56	24.45	ระบาย		ปกติ	ปกติ	ปกติ	-	-	-	-	-	-		
2 มิ.ย. 66	55.49	27.48	21.98	ระบาย		ปกติ	ปกติ	ปกติ	-	-	-	-	-	-		
3 มิ.ย. 66	57.62	37.73	30.18	ระบาย		ปกติ	ปกติ	ปกติ	-	-	-	-	-	-		
4 มิ.ย. 66	56.73	27.93	22.34	ระบาย		ปกติ	ปกติ	ปกติ	-	-	-	-	-	-		
5 มิ.ย. 66	54.24	29.00	23.20	ระบาย		ปกติ	ปกติ	ปกติ	-	-	-	-	-	-		
6 มิ.ย. 66	57.21	25.22	20.18	ระบาย		ปกติ	ปกติ	ปกติ	-	-	-	-	-	-		
7 มิ.ย. 66	57.85	36.94	29.55	ระบาย		ปกติ	ปกติ	ปกติ	-	-	-	-	-	-		
8 มิ.ย. 66	54.14	29.06	23.25	ระบาย		ปกติ	ปกติ	ปกติ	-	-	-	-	-	-		
9 มิ.ย. 66	55.84	34.16	27.33	ระบาย		ปกติ	ปกติ	ปกติ	-	-	-	-	-	-		
10 มิ.ย. 66	57.18	32.70	26.16	ระบาย		ปกติ	ปกติ	ปกติ	-	-	-	-	-	-		
11 มิ.ย. 66	56.02	35.60	28.48	ระบาย		ปกติ	ปกติ	ปกติ	-	-	-	-	-	-		
12 มิ.ย. 66	53.21	30.64	24.51	ระบาย		ปกติ	ปกติ	ปกติ	-	-	-	-	-	-		
13 มิ.ย. 66	59.11	34.56	27.65	ระบาย		ปกติ	ปกติ	ปกติ	-	-	-	-	-	-		
14 มิ.ย. 66	53.07	32.84	26.27	ระบาย		ปกติ	ปกติ	ปกติ	-	-	-	-	-	-		
15 มิ.ย. 66	70.42	30.51	24.41	ระบาย		ปกติ	ปกติ	ปกติ	-	-	-	-	-	-		
16 มิ.ย. 66	39.89	33.06	26.45	ระบาย		ปกติ	ปกติ	ปกติ	-	-	-	-	-	-		
17 มิ.ย. 66	56.68	37.12	29.70	ระบาย		ปกติ	ปกติ	ปกติ	-	-	-	-	-	-		
18 มิ.ย. 66	56.26	29.59	23.67	ระบาย		ปกติ	ปกติ	ปกติ	-	-	-	-	-	-		
19 มิ.ย. 66	59.03	25.45	20.36	ระบาย		ปกติ	ปกติ	ปกติ	-	-	-	-	-	-		

20 มี.ย. 66	52.84	29.24	23.39	ระบายน		ปกติ	ปกติ	ปกติ	-	-	-	-	-	-	
21 มี.ย. 66	56.87	28.46	22.77	ระบายน		ปกติ	ปกติ	ปกติ	-	-	-	-	-	-	
22 มี.ย. 66	58.03	27.26	21.81	ระบายน		ปกติ	ปกติ	ปกติ	-	-	-	-	-	-	
23 มี.ย. 66	52.80	29.21	23.37	ระบายน		ปกติ	ปกติ	ปกติ	-	-	-	-	-	-	
24 มี.ย. 66	53.44	0.12	0.10	ระบายน		ปกติ	ปกติ	ปกติ	-	-	-	-	-	-	
25 มี.ย. 66	58.34	44.04	35.23	ระบายน		ปกติ	ปกติ	ปกติ	-	-	-	-	-	-	
26 มี.ย. 66	54.92	46.59	37.27	ระบายน		ปกติ	ปกติ	ปกติ	-	-	-	-	-	-	
27 มี.ย. 66	52.72	39.15	31.32	ระบายน		ปกติ	ปกติ	ปกติ	-	-	-	-	-	-	
28 มี.ย. 66	57.69	31.98	25.58	ระบายน		ปกติ	ปกติ	ปกติ	-	-	-	-	-	-	
29 มี.ย. 66	55.48	38.85	31.08	ระบายน		ปกติ	ปกติ	ปกติ	-	-	-	-	-	-	
30 มี.ย. 66	54.27	31.60	25.28	ระบายน		ปกติ	ปกติ	ปกติ	-	-	-	-	-	-	
	1674.44	946.65	757.32		0										

- หมายเหตุ ๑. ให้กรอกสถิติและข้อมูลเฉพาะในกรณีที่มีสถิติและข้อมูลนั้น ๆ ในแต่ละวัน
๒. ในกรณีระบบบำบัดน้ำเสียที่มีการติดตั้งเครื่องตรวจวัดคุณภาพน้ำทั้งแบบอัตโนมัติ ให้แนบผลการตรวจวัดคุณภาพน้ำทั้งทุกวันแยกตามพารามิเตอร์ที่ตรวจวัด และทำการสรุปผลเป็นสถิติและข้อมูลรายเดือน

ขอรับรองว่าการบันทึกสถิติและข้อมูลตามตารางข้างต้นถูกต้องทุกประการ

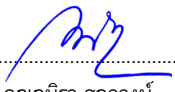

..... เจ้าของหรือผู้ครอบครองแหล่งกำเนิดมลพิษ
(.....คุณณิรา สฤตวงษ์.....)
..... ผู้ควบคุมระบบบำบัดน้ำเสีย
(.....)
ใบอนุญาตเลขที่ หมดอายุ
ออกให้โดย
..... ผู้รับจ้างให้บริการบำบัดน้ำเสีย
(.....)
ใบอนุญาตเลขที่ หมดอายุ
ออกให้โดย

7.6 เอกสารแนบ และ ข้อมูลประกอบ

ลำดับที่ 18

รายงานสรุปผลการทำงานของระบบบำบัดน้ำเสีย (แบบ ทส. 2)

รายงานสรุปผลการทำงานของระบบบำบัดน้ำเสีย

๑. ข้อมูลทั่วไป

แหล่งกำเนิดมลพิษ ตั้งอยู่เลขที่ 101/146 หมู่ที่ 8 ซอย
 ถนน แขวง/ตำบล เขต/อำเภอ ศรีราชา
 จังหวัด ชลบุรี โทรศัพท์ โทรสาร
 มี นายทะสิทธิ์ อะราศรี เป็นเจ้าของหรือผู้ครอบครองแหล่งกำเนิดมลพิษ
 ประกอบกิจการประเภท อาคารที่พักอาศัยสำหรับพนักงาน (ตึก A และ B)
 ใบอนุญาตเลขที่ (ถ้ามี) ออกให้โดย หมดอายุ
 ในการนี้ขอรายงานสรุปผลการทำงานของระบบบำบัดน้ำเสียของแหล่งกำเนิดมลพิษสำหรับ
 เดือน มกราคม พ.ศ. 2566 ตามที่ได้กำหนดในมาตรา ๘๐ แห่งพระราชบัญญัติส่งเสริม
 และรักษาคุณภาพสิ่งแวดล้อมแห่งชาติ พ.ศ. ๒๕๓๕ ในฐานะ

..... เจ้าของหรือผู้ครอบครองแหล่งกำเนิดมลพิษ

(..... คุณเกษิรา สกุนสงฆ์)

..... ผู้ควบคุมระบบบำบัดน้ำเสีย

(.....)

ใบอนุญาตเลขที่ หมดอายุ

ออกให้โดย

..... ผู้รับจ้างให้บริการบำบัดน้ำเสีย

(.....)

ใบอนุญาตเลขที่ หมดอายุ

ออกให้โดย

๒. ข้อมูลเกี่ยวกับระบบบำบัดน้ำเสีย และแหล่งรองรับน้ำทิ้ง

(๑) ประเภท/ชนิดของระบบบำบัดน้ำเสีย ชนิดเติมอากาศผ่านผิวดักกลางแบบยึดติดกับที่

ความสามารถในการรองรับน้ำเสียของระบบบำบัดน้ำเสีย 200 ลบ.ม./วัน

(๒) การทำงานของระบบบำบัดน้ำเสีย ☒ แบบต่อเนื่อง 24 ชั่วโมง/วัน

☐ แบบไม่ต่อเนื่อง (ระบุ)

(๓) อุปกรณ์และเครื่องมือที่ใช้ในระบบบำบัดน้ำเสีย ☒ เครื่องสูบน้ำ ☒ เครื่องเติมอากาศ

☐ เครื่องกวน/ผสมน้ำเสีย ☐ เครื่องกวน/ผสมสารเคมี

☐ เครื่องสูบล้าง ☐ อื่น ๆ (ระบุ)

(๔) แหล่งรองรับน้ำทิ้ง (ระบุ) คลองสาธารณะ

(๕) วิธีจัดการตะกอนที่เกิดขึ้นจากระบบบำบัดน้ำเสียและวิธีการกำจัด

รับเรื่องแล้ว
 ลงชื่อ
 (..... อภิรักษ์)
 วันที่ 13 / 2 / 66

๓. สรุปผลการทำงานของระบบบำบัดน้ำเสียเป็นรายเดือน

- (๑) ปริมาณการใช้ไฟฟ้าของระบบบำบัดน้ำเสีย (หน่วย) 2637.74 หน่วย.....
- (๒) ปริมาณน้ำใช้ทุกกิจกรรมในแหล่งกำเนิดมลพิษ (ลบ.ม.) 838.19 ลบ.ม.....
- (๓) ปริมาณน้ำเสียที่เข้าระบบบำบัดน้ำเสีย (ลบ.ม.) 670.55 ลบ.ม.....
- (๔) การระบายน้ำทิ้งจากระบบบำบัดน้ำเสีย 426.361 ลบ.ม.....
- (๕) ปริมาณสารเคมีหรือสารสกัดชีวภาพที่ใช้ (ลิตรหรือกิโลกรัม) - ลิตร.....
- (๖) การทำงานของระบบบำบัดน้ำเสียและอุปกรณ์
- ระบบบำบัดน้ำเสีย ☒ ปกติ ☐ ผิดปกติ (ระบุ)
 - เครื่องสูบน้ำ ☒ ปกติ ☐ ผิดปกติ (ระบุ)
 - เครื่องเติมอากาศ ☒ ปกติ ☐ ผิดปกติ (ระบุ)
 - เครื่องกวน/ผสมน้ำเสีย ☐ ปกติ ☐ ผิดปกติ (ระบุ)
 - เครื่องกวน/ผสมสารเคมี ☐ ปกติ ☐ ผิดปกติ (ระบุ)
 - เครื่องสูบลตะกอน ☐ ปกติ ☐ ผิดปกติ (ระบุ)
 - อื่นๆ ☐ ปกติ ☐ ผิดปกติ (ระบุ)
- (๗) ปริมาณตะกอนส่วนเกินจากระบบบำบัดน้ำเสียที่นำไปกำจัด (ลบ.ม.) -.....
- (๘) ปัญหา อุปสรรค และแนวทางแก้ไข -.....
-

- คำเตือน ๑. เจ้าของหรือผู้ครอบครองแหล่งกำเนิดมลพิษ ผู้ควบคุมระบบบำบัดน้ำเสีย หรือผู้รับจ้างให้บริการบำบัดน้ำเสียผู้ใดไม่ปฏิบัติตามสถิติ ข้อมูล หรือไม่ทำบันทึกหรือรายงานตามมาตรา ๘๐ ต้องระวางโทษจำคุกไม่เกินหนึ่งเดือน หรือปรับไม่เกินหนึ่งหมื่นบาท หรือทั้งจำทั้งปรับตามมาตรา ๑๐๖
๒. ผู้ควบคุมระบบบำบัดน้ำเสียหรือผู้รับจ้างให้บริการบำบัดน้ำเสียผู้ใดทำบันทึกหรือรายงานโดยแสดงข้อความอันเป็นเท็จ ต้องระวางโทษจำคุกไม่เกินหนึ่งปี หรือปรับไม่เกินหนึ่งแสนบาท หรือทั้งจำทั้งปรับตามมาตรา ๑๐๗

รายงานสรุปผลการทำงานของระบบบำบัดน้ำเสีย

๑. ข้อมูลทั่วไป

แหล่งกำเนิดมลพิษ ตั้งอยู่เลขที่ 101/146 หมู่ที่ 8 ซอย -
 ถนน - แขวง/ตำบล เขตคันทรัง เขต/อำเภอ ศรีราชา
 จังหวัด ชลบุรี โทรศัพท์ - โทรสาร -
 มี นายทะทสิทธิ์ อะระภา เป็นเจ้าของหรือผู้ครอบครองแหล่งกำเนิดมลพิษ
 ประกอบกิจการประเภท อาคารที่พักอาศัยสำหรับพนักงาน (ตึก A และ B)
 ใบอนุญาตเลขที่ (ถ้ามี) ออกให้โดย หมดอายุ
 ในการนี้ขอรายงานสรุปผลการทำงานของระบบบำบัดน้ำเสียของแหล่งกำเนิดมลพิษสำหรับ
 เดือน กุมภาพันธ์ พ.ศ. 2566 ตามที่ได้กำหนดในมาตรา ๘๐ แห่งพระราชบัญญัติส่งเสริม
 และรักษาคุณภาพสิ่งแวดล้อมแห่งชาติ พ.ศ. ๒๕๓๕ ในฐานะ

..... เจ้าของหรือผู้ครอบครองแหล่งกำเนิดมลพิษ
 (..... คุณเกษรา สดุดวงษ์)

..... ผู้ควบคุมระบบบำบัดน้ำเสีย
 (..... -)

ใบอนุญาตเลขที่ - หมดอายุ -
 ออกให้โดย -

..... ผู้รับจ้างให้บริการบำบัดน้ำเสีย
 (..... -)

ใบอนุญาตเลขที่ - หมดอายุ -
 ออกให้โดย -

๒. ข้อมูลเกี่ยวกับระบบบำบัดน้ำเสีย และแหล่งรองรับน้ำทิ้ง

(๑) ประเภท/ชนิดของระบบบำบัดน้ำเสีย ชนิดเติมอากาศผ่านผิวน้ำแบบยัดติดกับที่
 ความสามารถในการรองรับน้ำเสียของระบบบำบัดน้ำเสีย 200 ลบ.ม./วัน

(๒) การทำงานของระบบบำบัดน้ำเสีย ☒ แบบต่อเนื่อง 24 ชั่วโมง/วัน
☐ แบบไม่ต่อเนื่อง (ระบุ)

(๓) อุปกรณ์และเครื่องมือที่ใช้ในระบบบำบัดน้ำเสีย ☒ เครื่องสูบน้ำ ☒ เครื่องเติมอากาศ
☐ เครื่องกวน/ผสมน้ำเสีย ☐ เครื่องกวน/ผสมสารเคมี
☐ เครื่องสูบลูบตะกอน ☐ อื่น ๆ (ระบุ)

(๔) แหล่งรองรับน้ำทิ้ง (ระบุ) คลองสาธารณะ

(๕) วิธีจัดการตะกอนที่เกิดขึ้นจากระบบบำบัดน้ำเสียและวิธีการกำจัด

รับเรื่องแล้ว
 ลงชื่อ
 วันที่ 14 / มี.ค. / 66

๓. สรุปผลการทำงานของระบบบำบัดน้ำเสียเป็นรายเดือน

- (๑) ปริมาณการใช้ไฟฟ้าของระบบบำบัดน้ำเสีย (หน่วย) 1828.73 หน่วย.....
- (๒) ปริมาณน้ำใช้ทุกกิจกรรมในแหล่งกำเนิดมลพิษ (ลบ.ม.) 744.61 ลบ.ม.....
- (๓) ปริมาณน้ำเสียที่เข้าระบบบำบัดน้ำเสีย (ลบ.ม.) 595.69 ลบ.ม.....
- (๔) การระบายน้ำทิ้งจากระบบบำบัดน้ำเสีย 461.007 ลบ.ม.....
- (๕) ปริมาณสารเคมีหรือสารสกัดชีวภาพที่ใช้ (ลิตรหรือกิโลกรัม) - ลิตร.....
- (๖) การทำงานของระบบบำบัดน้ำเสียและอุปกรณ์
- ระบบบำบัดน้ำเสีย ☒ ปกติ ☐ ผิดปกติ (ระบุ)
 - เครื่องสูบน้ำ ☒ ปกติ ☐ ผิดปกติ (ระบุ)
 - เครื่องเติมอากาศ ☒ ปกติ ☐ ผิดปกติ (ระบุ)
 - เครื่องกวน/ผสมน้ำเสีย ☐ ปกติ ☐ ผิดปกติ (ระบุ)
 - เครื่องกวน/ผสมสารเคมี ☐ ปกติ ☐ ผิดปกติ (ระบุ)
 - เครื่องสูบลตะกอน ☐ ปกติ ☐ ผิดปกติ (ระบุ)
 - อื่นๆ ☐ ปกติ ☐ ผิดปกติ (ระบุ)
- (๗) ปริมาณตะกอนส่วนเกินจากระบบบำบัดน้ำเสียที่นำไปกำจัด (ลบ.ม.) -
- (๘) ปัญหา อุปสรรค และแนวทางแก้ไข -
-

- คำเตือน ๑. เจ้าของหรือผู้ครอบครองแหล่งกำเนิดมลพิษ ผู้ควบคุมระบบบำบัดน้ำเสีย หรือผู้รับจ้าง ให้บริการบำบัดน้ำเสียผู้ใดไม่จัดเก็บสถิติ ข้อมูล หรือไม่ทำบันทึกหรือรายงาน ตามมาตรา ๘๐ ต้องระวางโทษจำคุกไม่เกินหนึ่งเดือน หรือปรับไม่เกินหนึ่งหมื่นบาท หรือทั้งจำทั้งปรับตามมาตรา ๑๐๖
๒. ผู้ควบคุมระบบบำบัดน้ำเสียหรือผู้รับจ้างให้บริการบำบัดน้ำเสียผู้ใดทำบันทึกหรือรายงาน โดยแสดงข้อความอันเป็นเท็จ ต้องระวางโทษจำคุกไม่เกินหนึ่งปี หรือปรับไม่เกินหนึ่งแสนบาท หรือทั้งจำทั้งปรับตามมาตรา ๑๐๗

รายงานสรุปผลการทำงานของระบบบำบัดน้ำเสีย

๑. ข้อมูลทั่วไป

แหล่งกำเนิดมลพิษ ตั้งอยู่เลขที่ 101/146 หมู่ที่ 8 ซอย -
 ถนน - แขวง/ตำบล แขวงคันทรัง เขต/อำเภอ ศรีราชา
 จังหวัด ชลบุรี โทรศัพท์ - โทรสาร -
 มี นายทะหทัย อะระภา เป็นเจ้าของหรือผู้ครอบครองแหล่งกำเนิดมลพิษ
 ประกอบกิจการประเภท อาคารที่พักอาศัยสำหรับพนักงาน (ตึก A และ B)
 ใบอนุญาตเลขที่ (ถ้ามี) ออกให้โดย หมดยุ
 ในการนี้ขอรายงานสรุปผลการทำงานของระบบบำบัดน้ำเสียของแหล่งกำเนิดมลพิษสำหรับ
 เดือน มีนาคม พ.ศ. 2566 ตามที่ได้กำหนดในมาตรา ๘๐ แห่งพระราชบัญญัติส่งเสริม
 และรักษาคุณภาพสิ่งแวดล้อมแห่งชาติ พ.ศ. ๒๕๓๕ ในฐานะ

..... เจ้าของหรือผู้ครอบครองแหล่งกำเนิดมลพิษ
 (..... คุณเกษรา สดุดวงษ์.....)

..... ผู้ควบคุมระบบบำบัดน้ำเสีย
 (..... -)

ใบอนุญาตเลขที่ หมดยุ
 ออกให้โดย -

..... ผู้รับจ้างให้บริการบำบัดน้ำเสีย
 (..... -)

ใบอนุญาตเลขที่ หมดยุ
 ออกให้โดย -

๒. ข้อมูลเกี่ยวกับระบบบำบัดน้ำเสีย และแหล่งรองรับน้ำทิ้ง

(๑) ประเภท/ชนิดของระบบบำบัดน้ำเสีย ชนิดเติมอากาศผ่านผิวดักกลางแบบยึดติดกับที่
 ความสามารถในการรองรับน้ำเสียของระบบบำบัดน้ำเสีย 200 ลบ.ม./วัน

(๒) การทำงานของระบบบำบัดน้ำเสีย ☒ แบบต่อเนื่อง 24 ชั่วโมง/วัน
☐ แบบไม่ต่อเนื่อง (ระบุ)

(๓) อุปกรณ์และเครื่องมือที่ใช้ในระบบบำบัดน้ำเสีย ☒ เครื่องสูบน้ำ ☒ เครื่องเติมอากาศ
☐ เครื่องกวน/ผสมน้ำเสีย ☐ เครื่องกวน/ผสมสารเคมี
☐ เครื่องสูบละออง ☐ อื่น ๆ (ระบุ)

(๔) แหล่งรองรับน้ำทิ้ง (ระบุ) คลองสาธารณะ

(๕) วิธีจัดการตะกอนที่เกิดขึ้นจากระบบบำบัดน้ำเสียและวิธีการกำจัด

รับเรื่องแล้ว	
ลงชื่อ	จิณห์
	อโณน จันทอง
วันที่	7 / 04 / 66

๓. สรุปผลการทำงานของระบบบำบัดน้ำเสียเป็นรายเดือน

- (๑) ปริมาณการใช้ไฟฟ้าของระบบบำบัดน้ำเสีย (หน่วย) 2002.19 หน่วย.....
- (๒) ปริมาณน้ำใช้ทุกกิจกรรมในแหล่งกำเนิดมลพิษ (ลบ.ม.) 965.62 ลบ.ม.....
- (๓) ปริมาณน้ำเสียที่เข้าระบบบำบัดน้ำเสีย (ลบ.ม.) 772.50 ลบ.ม.....
- (๔) การระบายน้ำทิ้งจากระบบบำบัดน้ำเสีย 575.539 ลบ.ม.....
- (๕) ปริมาณสารเคมีหรือสารสกัดชีวภาพที่ใช้ (ลิตรหรือกิโลกรัม) - ลิตร.....
- (๖) การทำงานของระบบบำบัดน้ำเสียและอุปกรณ์
- ระบบบำบัดน้ำเสีย ☒ ปกติ ☐ ผิดปกติ (ระบุ)
 - เครื่องสูบน้ำ ☒ ปกติ ☐ ผิดปกติ (ระบุ)
 - เครื่องเติมอากาศ ☒ ปกติ ☐ ผิดปกติ (ระบุ)
 - เครื่องกวน/ผสมน้ำเสีย ☐ ปกติ ☐ ผิดปกติ (ระบุ)
 - เครื่องกวน/ผสมสารเคมี ☐ ปกติ ☐ ผิดปกติ (ระบุ)
 - เครื่องสูบลตะกอน ☐ ปกติ ☐ ผิดปกติ (ระบุ)
 - อื่นๆ ☐ ปกติ ☐ ผิดปกติ (ระบุ)
- (๗) ปริมาณตะกอนส่วนเกินจากระบบบำบัดน้ำเสียที่นำไปกำจัด (ลบ.ม.) -
- (๘) ปัญหา อุปสรรค และแนวทางแก้ไข -
.....

- คำเตือน ๑. เจ้าของหรือผู้ครอบครองแหล่งกำเนิดมลพิษ ผู้ควบคุมระบบบำบัดน้ำเสีย หรือผู้รับจ้างให้บริการบำบัดน้ำเสียผู้ใดไม่จัดเก็บสถิติ ข้อมูล หรือไม่ทำบันทึกหรือรายงานตามมาตรา ๘๐ ต้องระวางโทษจำคุกไม่เกินหนึ่งเดือน หรือปรับไม่เกินหนึ่งหมื่นบาท หรือทั้งจำทั้งปรับตามมาตรา ๑๐๖
๒. ผู้ควบคุมระบบบำบัดน้ำเสียหรือผู้รับจ้างให้บริการบำบัดน้ำเสียผู้ใดทำบันทึกหรือรายงานโดยแสดงข้อความอันเป็นเท็จ ต้องระวางโทษจำคุกไม่เกินหนึ่งปี หรือปรับไม่เกินหนึ่งแสนบาท หรือทั้งจำทั้งปรับตามมาตรา ๑๐๗

รายงานสรุปผลการทำงานของระบบบำบัดน้ำเสีย

รับเรื่องแล้ว
ลงชื่อ <u> </u>
วันที่ <u>8</u> / <u>5</u> / <u>66</u>

๑. ข้อมูลทั่วไป

แหล่งกำเนิดมลพิษ ตั้งอยู่เลขที่ 101/146 หมู่ที่ 8 ซอย
 ถนน แขวง/ตำบล เขต/อำเภอ จังหวัด
 จังหวัด ตำบล โทรศัพท์ โทรสาร
 มี นายทะสิทธิ์ อะราคะ เป็นเจ้าของหรือผู้ครอบครองแหล่งกำเนิดมลพิษ
 ประกอบกิจการประเภท อาคารที่พักอาศัยสำหรับพนักงาน (ตึก A และ B)
 ใบอนุญาตเลขที่ (ถ้ามี) ออกให้โดย หมดอายุ
 ในการนี้ขอรายงานสรุปผลการทำงานของระบบบำบัดน้ำเสียของแหล่งกำเนิดมลพิษสำหรับ
 เดือน เมษายน พ.ศ. 2566 ตามที่ได้กำหนดในมาตรา ๘๐ แห่งพระราชบัญญัติส่งเสริม
 และรักษาคุณภาพสิ่งแวดล้อมแห่งชาติ พ.ศ. ๒๕๓๕ ในฐานะ

..... เจ้าของหรือผู้ครอบครองแหล่งกำเนิดมลพิษ
 (..... คุณณัฏฐา สดุดวงษ์.....)

..... ผู้ควบคุมระบบบำบัดน้ำเสีย
 (.....)

ใบอนุญาตเลขที่ หมดอายุ
 ออกให้โดย

..... ผู้รับจ้างให้บริการบำบัดน้ำเสีย
 (.....)

ใบอนุญาตเลขที่ หมดอายุ
 ออกให้โดย

๒. ข้อมูลเกี่ยวกับระบบบำบัดน้ำเสีย และแหล่งรองรับน้ำทิ้ง

(๑) ประเภท/ชนิดของระบบบำบัดน้ำเสีย ชนิดเติมอากาศผ่านผิวตัวกลางแบบยัดติดกับที่

ความสามารถในการรองรับน้ำเสียของระบบบำบัดน้ำเสีย 200 ลบ.ม./วัน

(๒) การทำงานของระบบบำบัดน้ำเสีย ☒ แบบต่อเนื่อง 24 ชั่วโมง/วัน

☐ แบบไม่ต่อเนื่อง (ระบุ)

(๓) อุปกรณ์และเครื่องมือที่ใช้ในระบบบำบัดน้ำเสีย ☒ เครื่องสูบน้ำ ☒ เครื่องเติมอากาศ

☐ เครื่องกวน/ผสมน้ำเสีย ☐ เครื่องกวน/ผสมสารเคมี

☐ เครื่องสูบลำโพง ☐ อื่น ๆ (ระบุ)

(๔) แหล่งรองรับน้ำทิ้ง (ระบุ) คลองสาธารณะ

(๕) วิธีจัดการตะกอนที่เกิดขึ้นจากระบบบำบัดน้ำเสียและวิธีการกำจัด

๓. สรุปผลการทำงานของระบบบำบัดน้ำเสียเป็นรายเดือน

- (๑) ปริมาณการใช้ไฟฟ้าของระบบบำบัดน้ำเสีย (หน่วย) 1745.10 หน่วย.....
- (๒) ปริมาณน้ำใช้ทุกกิจกรรมในแหล่งกำเนิดมลพิษ (ลบ.ม.) 855.54 ลบ.ม.....
- (๓) ปริมาณน้ำเสียที่เข้าระบบบำบัดน้ำเสีย (ลบ.ม.) 684.43 ลบ.ม.....
- (๔) การระบายน้ำทิ้งจากระบบบำบัดน้ำเสีย 500.619 ลบ.ม.....
- (๕) ปริมาณสารเคมีหรือสารสกัดชีวภาพที่ใช้ (ลิตรหรือกิโลกรัม) - ลิตร.....
- (๖) การทำงานของระบบบำบัดน้ำเสียและอุปกรณ์
- ระบบบำบัดน้ำเสีย ☒ ปกติ ☐ ผิดปกติ (ระบุ)
 - เครื่องสูบน้ำ ☒ ปกติ ☐ ผิดปกติ (ระบุ)
 - เครื่องเติมอากาศ ☒ ปกติ ☐ ผิดปกติ (ระบุ)
 - เครื่องกวน/ผสมน้ำเสีย ☐ ปกติ ☐ ผิดปกติ (ระบุ)
 - เครื่องกวน/ผสมสารเคมี ☐ ปกติ ☐ ผิดปกติ (ระบุ)
 - เครื่องสูบละออง ☐ ปกติ ☐ ผิดปกติ (ระบุ)
 - อื่นๆ ☐ ปกติ ☐ ผิดปกติ (ระบุ)
- (๗) ปริมาณตะกอนส่วนเกินจากระบบบำบัดน้ำเสียที่นำไปกำจัด (ลบ.ม.)
- (๘) ปัญหา อุปสรรค และแนวทางแก้ไข

- คำเตือน ๑. เจ้าของหรือผู้ครอบครองแหล่งกำเนิดมลพิษ ผู้ควบคุมระบบบำบัดน้ำเสีย หรือผู้รับจ้างให้บริการบำบัดน้ำเสียผู้ใดไม่จัดเก็บสถิติ ข้อมูล หรือไม่ทำบันทึกหรือรายงานตามมาตรา ๘๐ ต้องระวางโทษจำคุกไม่เกินหนึ่งเดือน หรือปรับไม่เกินหนึ่งหมื่นบาท หรือทั้งจำทั้งปรับตามมาตรา ๑๐๖
๒. ผู้ควบคุมระบบบำบัดน้ำเสียหรือผู้รับจ้างให้บริการบำบัดน้ำเสียผู้ใดทำบันทึกหรือรายงานโดยแสดงข้อความอันเป็นเท็จ ต้องระวางโทษจำคุกไม่เกินหนึ่งปี หรือปรับไม่เกินหนึ่งแสนบาท หรือทั้งจำทั้งปรับตามมาตรา ๑๐๗

รายงานสรุปผลการทำงานของระบบบำบัดน้ำเสีย

๑. ข้อมูลทั่วไป

แหล่งกำเนิดมลพิษ ตั้งอยู่เลขที่ 101/146 หมู่ที่ 8 ซอย -
 ถนน - แขวง/ตำบล เขาคันทรง เขต/อำเภอ ศรีราชา
 จังหวัด ชลบุรี โทรศัพท์ - โทรสาร -
 มี นายทะสิทธิ์ อะราถิ เป็นเจ้าของหรือผู้ครอบครองแหล่งกำเนิดมลพิษ
 ประกอบกิจการประเภท อาคารที่พักอาศัยสำหรับพนักงาน (ตึก A และ B)
 ใบอนุญาตเลขที่ (ถ้ามี) ออกให้โดย หมดยอายุ
 ในการนี้ขอรายงานสรุปผลการทำงานของระบบบำบัดน้ำเสียของแหล่งกำเนิดมลพิษสำหรับ
 เดือน พฤษภาคม พ.ศ. 2566 ตามที่ได้กำหนดในมาตรา ๘๐ แห่งพระราชบัญญัติส่งเสริม
 และรักษาคุณภาพสิ่งแวดล้อมแห่งชาติ พ.ศ. ๒๕๓๕ ในฐานะ

..... เจ้าของหรือผู้ครอบครองแหล่งกำเนิดมลพิษ
 (..... คุณเกษรา สดุดวงษ์.....)

..... ผู้ควบคุมระบบบำบัดน้ำเสีย
 (..... -)

ใบอนุญาตเลขที่ - หมดยอายุ -
 ออกให้โดย -

..... ผู้รับจ้างให้บริการบำบัดน้ำเสีย
 (..... -)

ใบอนุญาตเลขที่ - หมดยอายุ -
 ออกให้โดย -

๒. ข้อมูลเกี่ยวกับระบบบำบัดน้ำเสีย และแหล่งรองรับน้ำทิ้ง

(๑) ประเภท/ชนิดของระบบบำบัดน้ำเสีย ชนิดเติมอากาศผ่านผิวดักกลางแบบยึดติดกับที่

ความสามารถในการรองรับน้ำเสียของระบบบำบัดน้ำเสีย 200 ลบ.ม./วัน

(๒) การทำงานของระบบบำบัดน้ำเสีย ☒ แบบต่อเนื่อง 24 ชั่วโมง/วัน
☐ แบบไม่ต่อเนื่อง (ระบุ)

(๓) อุปกรณ์และเครื่องมือที่ใช้ในระบบบำบัดน้ำเสีย ☒ เครื่องสูบน้ำ ☒ เครื่องเติมอากาศ

☐ เครื่องกวน/ผสมน้ำเสีย ☐ เครื่องกวน/ผสมสารเคมี

☐ เครื่องสูบละกอน ☐ อื่น ๆ (ระบุ)

(๔) แหล่งรองรับน้ำทิ้ง (ระบุ) คลองสาธารณะ

(๕) วิธีการจัดการตะกอนที่เกิดขึ้นจากระบบบำบัดน้ำเสียและวิธีการกำจัด

ลงชื่อ 
 (นางสาวใจดี จันทร์ข่อย)
 วันที่ 13 / 6 / 2566

๓. สรุปผลการทำงานของระบบบำบัดน้ำเสียเป็นรายเดือน

- (๑) ปริมาณการใช้ไฟฟ้าของระบบบำบัดน้ำเสีย (หน่วย) 1793.92 หน่วย.....
- (๒) ปริมาณน้ำใช้ทุกกิจกรรมในแหล่งกำเนิดมลพิษ (ลบ.ม.) 950.61 ลบ.ม.....
- (๓) ปริมาณน้ำเสียที่เข้าระบบบำบัดน้ำเสีย (ลบ.ม.) 760.49 ลบ.ม.....
- (๔) การระบายน้ำทั้งจากระบบบำบัดน้ำเสีย 648.973 ลบ.ม.....
- (๕) ปริมาณสารเคมีหรือสารสกัดชีวภาพที่ใช้ (ลิตรหรือกิโลกรัม) - ลิตร.....
- (๖) การทำงานของระบบบำบัดน้ำเสียและอุปกรณ์
- ระบบบำบัดน้ำเสีย ☒ ปกติ ☐ ผิดปกติ (ระบุ)
 - เครื่องสูบน้ำ ☒ ปกติ ☐ ผิดปกติ (ระบุ)
 - เครื่องเติมอากาศ ☒ ปกติ ☐ ผิดปกติ (ระบุ)
 - เครื่องกวน/ผสมน้ำเสีย ☐ ปกติ ☐ ผิดปกติ (ระบุ)
 - เครื่องกวน/ผสมสารเคมี ☐ ปกติ ☐ ผิดปกติ (ระบุ)
 - เครื่องสูบลตะกอน ☐ ปกติ ☐ ผิดปกติ (ระบุ)
 - อื่นๆ ☐ ปกติ ☐ ผิดปกติ (ระบุ)
- (๗) ปริมาณตะกอนส่วนเกินจากระบบบำบัดน้ำเสียที่นำไปกำจัด (ลบ.ม.) -.....
- (๘) ปัญหา อุปสรรค และแนวทางแก้ไข -.....
-

- คำเตือน ๑. เจ้าของหรือผู้ครอบครองแหล่งกำเนิดมลพิษ ผู้ควบคุมระบบบำบัดน้ำเสีย หรือผู้รับจ้างให้บริการบำบัดน้ำเสียผู้ใดไม่จัดเก็บสถิติ ข้อมูล หรือไม่ทำบันทึกหรือรายงานตามมาตรา ๘๐ ต้องระวางโทษจำคุกไม่เกินหนึ่งเดือน หรือปรับไม่เกินหนึ่งหมื่นบาท หรือทั้งจำทั้งปรับตามมาตรา ๑๐๖
๒. ผู้ควบคุมระบบบำบัดน้ำเสียหรือผู้รับจ้างให้บริการบำบัดน้ำเสียผู้ใดทำบันทึกหรือรายงานโดยแสดงข้อความอันเป็นเท็จ ต้องระวางโทษจำคุกไม่เกินหนึ่งปี หรือปรับไม่เกินหนึ่งแสนบาท หรือทั้งจำทั้งปรับตามมาตรา ๑๐๗

รายงานสรุปผลการทำงานของระบบบำบัดน้ำเสีย

๑. ข้อมูลทั่วไป

แหล่งกำเนิดมลพิษ ตั้งอยู่เลขที่ 101/146 หมู่ที่ 8 ซอย -
 ถนน - แขวง/ตำบล เขตคันทรัง เขต/อำเภอ ศรีราชา
 จังหวัด ชลบุรี โทรศัพท์ - โทรสาร -
 มี นายทะหะยะ อะราคิ เป็นเจ้าของหรือผู้ครอบครองแหล่งกำเนิดมลพิษ
 ประกอบกิจการประเภท อาคารที่พักอาศัยสำหรับพนักงาน (ตึก A และ B)
 ใบอนุญาตเลขที่ (ถ้ามี) ออกให้โดย หมดอายุ
 ในการนี้ขอรายงานสรุปผลการทำงานของระบบบำบัดน้ำเสียของแหล่งกำเนิดมลพิษสำหรับ
 เดือน มิถุนายน พ.ศ. 2566 ตามที่ได้กำหนดในมาตรา ๘๐ แห่งพระราชบัญญัติส่งเสริม
 และรักษาคุณภาพสิ่งแวดล้อมแห่งชาติ พ.ศ. ๒๕๓๕ ในฐานะ

..... เจ้าของหรือผู้ครอบครองแหล่งกำเนิดมลพิษ
 (..... คุณเกษิรา สดกุลวงษ์.....)

..... ผู้ควบคุมระบบบำบัดน้ำเสีย
 (..... -)

ใบอนุญาตเลขที่ - หมดอายุ -
 ออกให้โดย -
 ผู้รับจ้างให้บริการบำบัดน้ำเสีย
 (..... -)

ใบอนุญาตเลขที่ - หมดอายุ -
 ออกให้โดย -

๒. ข้อมูลเกี่ยวกับระบบบำบัดน้ำเสีย และแหล่งรองรับน้ำทิ้ง

(๑) ประเภท/ชนิดของระบบบำบัดน้ำเสีย ชนิดเติมอากาศผ่านผิวดักกลางแบบยัดติดกับที่
 ความสามารถในการรองรับน้ำเสียของระบบบำบัดน้ำเสีย 200 ลบ.ม./วัน

(๒) การทำงานของระบบบำบัดน้ำเสีย ☒ แบบต่อเนื่อง 24 ชั่วโมง/วัน
☐ แบบไม่ต่อเนื่อง (ระบุ)

(๓) อุปกรณ์และเครื่องมือที่ใช้ในระบบบำบัดน้ำเสีย ☒ เครื่องสูบน้ำ ☒ เครื่องเติมอากาศ
☐ เครื่องกวน/ผสมน้ำเสีย ☐ เครื่องกวน/ผสมสารเคมี
☐ เครื่องสูบละออง ☐ อื่น ๆ (ระบุ)

(๔) แหล่งรองรับน้ำทิ้ง (ระบุ) คลองสาธารณะ

(๕) วิธีจัดการตะกอนที่เกิดขึ้นจากระบบบำบัดน้ำเสียและวิธีการกำจัด

..... รับเรื่องแล้ว
 ลงชื่อ
 วันที่ 17 / ๖.๑ / ๖๕

๓. สรุปผลการทำงานของระบบบำบัดน้ำเสียเป็นรายเดือน

- (๑) ปริมาณการใช้ไฟฟ้าของระบบบำบัดน้ำเสีย (หน่วย) 1674.44 หน่วย
- (๒) ปริมาณน้ำใช้ทุกกิจกรรมในแหล่งกำเนิดมลพิษ (ลบ.ม.) 946.65 ลบ.ม.
- (๓) ปริมาณน้ำเสียที่เข้าระบบบำบัดน้ำเสีย (ลบ.ม.) 757.32 ลบ.ม.
- (๔) การระบายน้ำทิ้งจากระบบบำบัดน้ำเสีย 459.074 ลบ.ม.
- (๕) ปริมาณสารเคมีหรือสารสกัดชีวภาพที่ใช้ (ลิตรหรือกิโลกรัม) - ลิตร
- (๖) การทำงานของระบบบำบัดน้ำเสียและอุปกรณ์
- ระบบบำบัดน้ำเสีย ☒ ปกติ ☐ ผิดปกติ (ระบุ)
 - เครื่องสูบน้ำ ☒ ปกติ ☐ ผิดปกติ (ระบุ)
 - เครื่องเติมอากาศ ☒ ปกติ ☐ ผิดปกติ (ระบุ)
 - เครื่องกวน/ผสมน้ำเสีย ☐ ปกติ ☐ ผิดปกติ (ระบุ)
 - เครื่องกวน/ผสมสารเคมี ☐ ปกติ ☐ ผิดปกติ (ระบุ)
 - เครื่องสูบลตะกอน ☐ ปกติ ☐ ผิดปกติ (ระบุ)
 - อื่นๆ ☐ ปกติ ☐ ผิดปกติ (ระบุ)
- (๗) ปริมาณตะกอนส่วนเกินจากระบบบำบัดน้ำเสียที่นำไปกำจัด (ลบ.ม.) -
- (๘) ปัญหา อุปสรรค และแนวทางแก้ไข -

- คำเตือน ๑. เจ้าของหรือผู้ครอบครองแหล่งกำเนิดมลพิษ ผู้ควบคุมระบบบำบัดน้ำเสีย หรือผู้รับจ้างให้บริการบำบัดน้ำเสียผู้ใดไม่จัดเก็บสถิติ ข้อมูล หรือไม่ทำบันทึกหรือรายงานตามมาตรา ๘๐ ต้องระวางโทษจำคุกไม่เกินหนึ่งเดือน หรือปรับไม่เกินหนึ่งหมื่นบาท หรือทั้งจำทั้งปรับตามมาตรา ๑๐๖
๒. ผู้ควบคุมระบบบำบัดน้ำเสียหรือผู้รับจ้างให้บริการบำบัดน้ำเสียผู้ใดทำบันทึกหรือรายงานโดยแสดงข้อความอันเป็นเท็จ ต้องระวางโทษจำคุกไม่เกินหนึ่งปี หรือปรับไม่เกินหนึ่งแสนบาท หรือทั้งจำทั้งปรับตามมาตรา ๑๐๗

7.6 เอกสารแนบ และ ข้อมูลประกอบ

ลำดับที่ 19

ผลวิเคราะห์น้ำทิ้งของโครงการ จากห้องปฏิบัติการ



Analysis / Test Report

Client : Thai Parkerizing Co., Ltd.

500/19 Moo 3, Hemaraj Eastern Seaboard Industrial Estate, Tasit, Pluakdaeng, Rayong
Thailand 21140

P/O :

Project Name :

Project Location: Rayong Plant

TESTING

No.0042

Lot ID: 236932

Date Received : Jan 26, 2023

Date Reported : Feb 02, 2023

Report Number : 2558418-1

Page 1 of 2

Sample Number	236932-1
Sampled Date	Jan 26, 2023 2:13 PM
Sample Description	Wastewater
Location	น้ำเสียก่อนบำบัดดัก A
Date Analysis Commenced	Jan 26, 2023
Condition of Sample	Contained in one amber glass bottle and five plastic bottles, sample containers comply to pretreatment - preservation standards (APHA, USEPA)

Analyte	Unit	LOD	LOQ (LOR)	Result	Guideline / Specification	Method	Testing Location
Water Testing							
BOD (5 days at 20 Degree C)	mg/L	-	2.0	110	≤30	Standard Methods for the Examination of Water and Wastewater. APHA, AWWA & WEF, 23rd ed., 2017, part 5210 B	Rayong
Oil & Grease	mg/L	-	3	20	≤20	In-house method : STM 02-004 based on Standard Methods for the Examination of Water and Wastewater. APHA, AWWA & WEF, 23rd ed., 2017, part 5520 B	Rayong
pH at 25 degree C		-	-	7.2	5.0-9.0	In-house method : STM 02-005 based on Standard Methods for the Examination of Water and Wastewater. APHA, AWWA & WEF, 23rd ed., 2017, part 4500 - H (B)	Rayong
Settleable Solid *	mL/L/hr	-	0.1	<0.1	≤0.5	Standard Methods for the Examination of Water and Wastewater. APHA, AWWA & WEF, 23rd ed., 2017, part 2540 F	Rayong
Sulfide *	mg/L	-	0.5	2.6	≤1	Standard Methods for the Examination of Water and Wastewater. APHA, AWWA & WEF, 23rd ed., 2017, part 4500-S2 (C, F)	Rayong
Total Dissolved Solids Dried at 103-105 degree C	mg/L	-	5	226	(1)	In-house method based on Standard Methods for the Examination of Water and Wastewater. APHA, AWWA & WEF, 23rd ed., 2017, part 2540 C	Rayong
Total Kjeldahl Nitrogen as N	mg/L	-	1.0	18.2	≤35	Standard Methods for the Examination of Water and Wastewater. APHA, AWWA & WEF, 23rd ed., 2017, part 4500-Norg (C), part NH3 (D)	Rayong
Total Suspended Solids Dried at 103-105 degree C	mg/L	-	5	32	≤40	Standard Methods for the Examination of Water and Wastewater. APHA, AWWA & WEF, 23rd ed., 2017, part 2540 D	Rayong

The above results are valid only for the analyzed/tested sample(s) as indicated in this report. No part of this report or certificate may be reproduced in any form without written consent from the Laboratory. ALS Laboratory Group (Thailand) strongly recommends that this report is not reproduced except in full.

Approved by

N. Banchongkit

Narumon Banchongkit
Supervisor

ADDRESS 616/10 Moo 5 T. Maenam Khu A. Pluakdaeng Rayong 21140 Thailand | PHONE +66 0 3304 8555 | FAX +66 0 3304 8556
ALS LABORATORY GROUP (THAILAND) CO., LTD. An ALS Limited Company

Life Sciences

www.alsglobal.com

RIGHT SOLUTIONS RIGHT PARTNER



Analysis / Test Report

Client : Thai Parkerizing Co., Ltd.

500/19 Moo 3, Hemaraj Eastern Seaboard Industrial Estate, Tasit, Pluakdaeng, Rayong
Thailand 21140

P/O :

Project Name :

Project Location: Rayong Plant

TESTING

No.0042

Lot ID: 236932

Date Received : Jan 26, 2023

Date Reported : Feb 02, 2023

Report Number : 2558418-1

Page 2 of 2

Guideline : Notification of Ministry of Natural Resources and Environment November, 7, B.E. 2548 on Effluent Control Standard from Types and Sizes of Buildings, Type B.

(1) : The values are in addition to the Total Dissolved Solids of the water used not more than 500 mg/L.

Sampling By : Paramet Sattayakun

Remark :

- LOD : Limit of Detection
- "<" : Lower than LOQ (Limit of Quantitation) / LOR (Limit of Reporting)
- Analyte(s) marked * is/are not included in scope of Accreditation ISO/IEC 17025.
- The laboratory has been accepted as an accredited laboratory complying with the ISO/IEC 17025.

The above results are valid only for the analyzed/tested sample(s) as indicated in this report. No part of this report or certificate may be reproduced in any form without written consent from the Laboratory. ALS Laboratory Group (Thailand) strongly recommends that this report is not reproduced except in full.

Approved by

N. Banongkit

Narumon Banchongkit
Supervisor

ADDRESS 616/10 Moo 5 T. Maenam Khu A. Pluakdaeng Rayong 21140 Thailand | PHONE +66 0 3304 8555 | FAX +66 0 3304 8556
ALS LABORATORY GROUP (THAILAND) CO., LTD. An ALS Limited Company

Life Sciences

www.alsglobal.com

RIGHT SOLUTIONS RIGHT PARTNER



Analysis / Test Report

Client : Thai Parkerizing Co., Ltd.

500/19 Moo 3, Hemaraj Eastern Seaboard Industrial Estate, Tasit, Pluakdaeng, Rayong
Thailand 21140

P/O :

Project Name :

Project Location: Rayong Plant

TESTING

No.0042

Lot ID: 236932

Date Received : Jan 26, 2023

Date Reported : Feb 02, 2023

Report Number : 2558419-1

Page 1 of 2

Sample Number	236932-2
Sampled Date	Jan 26, 2023 2:05 PM
Sample Description	Wastewater
Location	น้ำเสียก่อนบำบัด B1
Date Analysis Commenced	Jan 26, 2023
Condition of Sample	Contained in one amber glass bottle and five plastic bottles, sample containers comply to pretreatment - preservation standards (APHA, USEPA)

Analyte	Unit	LOD	LOQ (LOR)	Result	Guideline / Specification	Method	Testing Location
Water Testing							
BOD (5 days at 20 Degree C)	mg/L	-	2.0	320	≤30	Standard Methods for the Examination of Water and Wastewater. APHA, AWWA & WEF, 23rd ed., 2017, part 5210 B	Rayong
Oil & Grease	mg/L	-	3	28	≤20	In-house method : STM 02-004 based on Standard Methods for the Examination of Water and Wastewater. APHA, AWWA & WEF, 23rd ed., 2017, part 5520 B	Rayong
pH at 25 degree C		-	-	4.7	5.0-9.0	In-house method : STM 02-005 based on Standard Methods for the Examination of Water and Wastewater. APHA, AWWA & WEF, 23rd ed., 2017, part 4500 - H (B)	Rayong
Settleable Solid *	mL/L/hr	-	0.1	<0.1	≤0.5	Standard Methods for the Examination of Water and Wastewater. APHA, AWWA & WEF, 23rd ed., 2017, part 2540 F	Rayong
Sulfide *	mg/L	-	0.5	1.5	≤1	Standard Methods for the Examination of Water and Wastewater. APHA, AWWA & WEF, 23rd ed., 2017, part 4500-S2 (C, F)	Rayong
Total Dissolved Solids Dried at 103-105 degree C	mg/L	-	5	358	(1)	In-house method based on Standard Methods for the Examination of Water and Wastewater. APHA, AWWA & WEF, 23rd ed., 2017, part 2540 C	Rayong
Total Kjeldahl Nitrogen as N	mg/L	-	1.0	17.3	≤35	Standard Methods for the Examination of Water and Wastewater. APHA, AWWA & WEF, 23rd ed., 2017, part 4500-Norg (C), part NH3 (D)	Rayong
Total Suspended Solids Dried at 103-105 degree C	mg/L	-	5	81	≤40	Standard Methods for the Examination of Water and Wastewater. APHA, AWWA & WEF, 23rd ed., 2017, part 2540 D	Rayong

The above results are valid only for the analyzed/tested sample(s) as indicated in this report. No part of this report or certificate may be reproduced in any form without written consent from the Laboratory. ALS Laboratory Group (Thailand) strongly recommends that this report is not reproduced except in full.

Approved by

N. Banongkit

Narumon Banchongkit
Supervisor

ADDRESS 616/10 Moo 5 T. Maenam Khu A, Pluakdaeng Rayong 21140 Thailand | PHONE +66 0 3304 8555 | FAX +66 0 3304 8556
ALS LABORATORY GROUP (THAILAND) CO., LTD. An ALS Limited Company

Life Sciences

www.alsglobal.com

RIGHT SOLUTIONS RIGHT PARTNER



Analysis / Test Report

Client : Thai Parkerizing Co., Ltd.

500/19 Moo 3, Hemaraj Eastern Seaboard Industrial Estate, Tasit, Pluakdaeng, Rayong
Thailand 21140

P/O :

Project Name :

Project Location: Rayong Plant

TESTING

No.0042

Lot ID: 236932

Date Received : Jan 26, 2023

Date Reported : Feb 02, 2023

Report Number : 2558419-1

Page 2 of 2

Guideline : Notification of Ministry of Natural Resources and Environment November, 7, B.E. 2548 on Effluent Control Standard from Types and Sized of Buildings, Type B.

(1) : The values are in addition to the Total Dissolved Solids of the water used not more than 500 mg/L.

Sampling By : Paramet Sattayakun

Remark :

- LOD : Limit of Detection
- "<" : Lower than LOQ (Limit of Quantitation) / LOR (Limit of Reporting)
- Analyte(s) marked * is/are not included in scope of Accreditation ISO/IEC 17025.
- The laboratory has been accepted as an accredited laboratory complying with the ISO/IEC 17025.

The above results are valid only for the analyzed/tested sample(s) as indicated in this report. No part of this report or certificate may be reproduced in any form without written consent from the Laboratory, ALS Laboratory Group (Thailand) strongly recommends that this report is not reproduced except in full.

Approved by

Narumon Banchongkit
Supervisor

ADDRESS 616/10 Moo 5 T. Maenam Khu A. Pluakdaeng Rayong 21140 Thailand | PHONE +66 0 3304 8555 | FAX +66 0 3304 8556
ALS LABORATORY GROUP (THAILAND) CO., LTD. An ALS Limited Company

Life Sciences

www.alsglobal.com

RIGHT SOLUTIONS RIGHT PARTNER



Analysis / Test Report

Client : Thai Parkerizing Co., Ltd.

500/19 Moo 3, Hemaraj Eastern Seaboard Industrial Estate, Tasit, Pluakdaeng, Rayong
Thailand 21140

P/O :

Project Name :

Project Location: Rayong Plant

TESTING

No.0042

Lot ID: 236932

Date Received : Jan 26, 2023

Date Reported : Feb 02, 2023

Report Number : 2558420-1

Page 1 of 2

Sample Number	236932-3
Sampled Date	Jan 26, 2023 1:50 PM
Sample Description	Wastewater
Location	น้ำเสียก่อนบำบัดดัก B2
Date Analysis Commenced	Jan 26, 2023
Condition of Sample	Contained in one amber glass bottle and five plastic bottles, sample containers comply to pretreatment - preservation standards (APHA, USEPA)

Analyte	Unit	LOD	LOQ (LOR)	Result	Guideline / Specification	Method	Testing Location
Water Testing							
BOD (5 days at 20 Degree C)	mg/L	-	2.0	417	≤30	Standard Methods for the Examination of Water and Wastewater. APHA, AWWA & WEF, 23rd ed., 2017, part 5210 B	Rayong
Oil & Grease	mg/L	-	3	94	≤20	In-house method : STM 02-004 based on Standard Methods for the Examination of Water and Wastewater. APHA, AWWA & WEF, 23rd ed., 2017, part 5520 B	Rayong
pH at 25 degree C		-	-	4.9	5.0-9.0	In-house method : STM 02-005 based on Standard Methods for the Examination of Water and Wastewater. APHA, AWWA & WEF, 23rd ed., 2017, part 4500 - H (B)	Rayong
Settleable Solid *	mL/L/hr	-	0.1	2.5	≤0.5	Standard Methods for the Examination of Water and Wastewater. APHA, AWWA & WEF, 23rd ed., 2017, part 2540 F	Rayong
Sulfide *	mg/L	-	0.5	2.6	≤1	Standard Methods for the Examination of Water and Wastewater. APHA, AWWA & WEF, 23rd ed., 2017, part 4500-S2 (C, F)	Rayong
Total Dissolved Solids Dried at 103-105 degree C	mg/L	-	5	408	(1)	In-house method based on Standard Methods for the Examination of Water and Wastewater. APHA, AWWA & WEF, 23rd ed., 2017, part 2540 C	Rayong
Total Kjeldahl Nitrogen as N	mg/L	-	1.0	19.5	≤35	Standard Methods for the Examination of Water and Wastewater. APHA, AWWA & WEF, 23rd ed., 2017, part 4500-Norg (C), part NH3 (D)	Rayong
Total Suspended Solids Dried at 103-105 degree C	mg/L	-	5	174	≤40	Standard Methods for the Examination of Water and Wastewater. APHA, AWWA & WEF, 23rd ed., 2017, part 2540 D	Rayong

The above results are valid only for the analyzed/tested sample(s) as indicated in this report. No part of this report or certificate may be reproduced in any form without written consent from the Laboratory. ALS Laboratory Group (Thailand) strongly recommends that this report is not reproduced except in full.

Approved by

N. Banchongkit

Narumon Banchongkit
Supervisor

ADDRESS 616/10 Moo 5 T. Maenam Khu A. Pluakdaeng Rayong 21140 Thailand | PHONE +66 0 3304 8555 | FAX +66 0 3304 8556
ALS LABORATORY GROUP (THAILAND) CO., LTD. An ALS Limited Company

Life Sciences

www.alsglobal.com

RIGHT SOLUTIONS RIGHT PARTNER

4039-52/ FAX/ EMAIL

S:\Reports\AIL_GL.rpt (11:03AM)



Analysis / Test Report

Client : Thai Parkerizing Co., Ltd.

500/19 Moo 3, Hemaraj Eastern Seaboard Industrial Estate, Tasit, Pluakdaeng, Rayong
Thailand 21140

P/O :

Project Name :

Project Location: Rayong Plant

TESTING

No.0042

Lot ID: 236932

Date Received : Jan 26, 2023

Date Reported : Feb 02, 2023

Report Number : 2558420-1

Page 2 of 2

Guideline : Notification of Ministry of Natural Resources and Environment November, 7, B.E. 2548 on Effluent Control Standard from Types and Sized of Buildings, Type B.

(1) : The values are in addition to the Total Dissolved Solids of the water used not more than 500 mg/L.

Sampling By : Paramet Sattayakun

Remark :

- LOD : Limit of Detection
- "<" : Lower than LOQ (Limit of Quantitation) / LOR (Limit of Reporting)
- Analyte(s) marked * is/are not included in scope of Accreditation ISO/IEC 17025.
- The laboratory has been accepted as an accredited laboratory complying with the ISO/IEC 17025.

The above results are valid only for the analyzed/tested sample(s) as indicated in this report. No part of this report or certificate may be reproduced in any form without written consent from the Laboratory. ALS Laboratory Group (Thailand) strongly recommends that this report is not reproduced except in full.

Approved by

N. Banchongkit

Narumon Banchongkit
Supervisor

ADDRESS 616/10 Moo 5 T. Maenam Khu A. Pluakdaeng Rayong 21140 Thailand | PHONE +66 0 3304 8555 | FAX +66 0 3304 8556
ALS LABORATORY GROUP (THAILAND) CO., LTD. An ALS Limited Company

Life Sciences

www.alsglobal.com

RIGHT SOLUTIONS RIGHT PARTNER



Analysis / Test Report

Client : Thai Parkerizing Co., Ltd.
500/19 Moo 3, Hemaraj Eastern Seaboard Industrial Estate, Tasit, Pluakdaeng, Rayong
Thailand 21140

P/O :

Project Name :

Project Location: Rayong Plant

TESTING

No.0042

Lot ID: 236936

Date Received : Jan 26, 2023

Date Reported : Feb 02, 2023

Report Number : 2551276-1

Page 1 of 2

Sample Number	236936-1
Sampled Date	Jan 26, 2023 1:40 PM
Sample Description	Wastewater
Location	น้ำหลังอาคาร
Date Analysis Commenced	Jan 26, 2023
Condition of Sample	Contained in one amber glass bottle and five plastic bottles, sample containers comply to pretreatment - preservation standards (APHA, USEPA)

Analyte	Unit	LOD	LOQ (LOR)	Result	Guideline / Specification	Method	Testing Location
Water Testing							
BOD (5 days at 20 Degree C)	mg/L	-	2.0	17.2	≤30	Standard Methods for the Examination of Water and Wastewater. APHA, AWWA & WEF, 23rd ed., 2017, part 5210 B	Rayong
Oil & Grease	mg/L	-	3	4	≤20	In-house method : STM 02-004 based on Standard Methods for the Examination of Water and Wastewater. APHA, AWWA & WEF, 23rd ed., 2017, part 5520 B	Rayong
pH (on site) *		-	-	7.4	5.0-9.0	Standard Methods for the Examination of Water and Wastewater. APHA, AWWA & WEF, 23rd ed., 2017, part 4500 - H (B)	Rayong
Settleable Solid *	mL/L/hr	-	0.1	<0.1	≤0.5	Standard Methods for the Examination of Water and Wastewater. APHA, AWWA & WEF, 23rd ed., 2017, part 2540 F	Rayong
Sulfide *	mg/L	-	0.5	<0.5	≤1	Standard Methods for the Examination of Water and Wastewater. APHA, AWWA & WEF, 23rd ed., 2017, part 4500-S2 (C, F)	Rayong
Total Dissolved Solids Dried at 103-105 degree C	mg/L	-	5	352	(1)	In-house method based on Standard Methods for the Examination of Water and Wastewater. APHA, AWWA & WEF, 23rd ed., 2017, part 2540 C	Rayong
Total Kjeldahl Nitrogen as N	mg/L	-	1.0	30.7	≤35	Standard Methods for the Examination of Water and Wastewater. APHA, AWWA & WEF, 23rd ed., 2017, part 4500-Norg (C), part NH3 (D)	Rayong
Total Suspended Solids Dried at 103-105 degree C	mg/L	-	5	6	≤40	Standard Methods for the Examination of Water and Wastewater. APHA, AWWA & WEF, 23rd ed., 2017, part 2540 D	Rayong

The above results are valid only for the analyzed/tested sample(s) as indicated in this report. No part of this report or certificate may be reproduced in any form without written consent from the Laboratory. ALS Laboratory Group (Thailand) strongly recommends that this report is not reproduced except in full.

Approved by

N. Banchongkit

Narumon Banchongkit
Supervisor

ADDRESS 616/10 Moo 5 T. Maenam Khu A. Pluakdaeng Rayong 21140 Thailand | PHONE +66 0 3304 8555 | FAX +66 0 3304 8556

ALS LABORATORY GROUP (THAILAND) CO., LTD. An ALS Limited Company

Life Sciences

www.alsglobal.com

RIGHT SOLUTIONS RIGHT PARTNER



Analysis / Test Report

Client : Thai Parkerizing Co., Ltd.

500/19 Moo 3, Hemaraj Eastern Seaboard Industrial Estate, Tasit, Pluakdaeng, Rayong
Thailand 21140

P/O :

Project Name :

Project Location: Rayong Plant

TESTING

No.0042

Lot ID: 236936

Date Received : Jan 26, 2023

Date Reported : Feb 02, 2023

Report Number : 2551276-1

Page 2 of 2

Guideline : Notification of Ministry of Natural Resources and Environment November, 7, B.E. 2548 on Effluent Control Standard from Types and Sized of Buildings, Type B.

(1) : The values are in addition to the Total Dissolved Solids of the water used not more than 500 mg/L.

Sampling By : Paramet Sattayakun

Remark :

- LOD : Limit of Detection
- "<" : Lower than LOQ (Limit of Quantitation) / LOR (Limit of Reporting)
- Analyte(s) marked * is/are not included in scope of Accreditation ISO/IEC 17025.
- The laboratory has been accepted as an accredited laboratory complying with the ISO/IEC 17025.

The above results are valid only for the analyzed/tested sample(s) as indicated in this report. No part of this report or certificate may be reproduced in any form without written consent from the Laboratory. ALS Laboratory Group (Thailand) strongly recommends that this report is not reproduced except in full.

Approved by

Narumon Banchongkit
Supervisor

ADDRESS 616/10 Moo 5 T. Maenam Khu A. Pluakdaeng Rayong 21140 Thailand | PHONE +66 0 3304 8555 | FAX +66 0 3304 8556
ALS LABORATORY GROUP (THAILAND) CO., LTD. An ALS Limited Company

Life Sciences

www.alsglobal.com

RIGHT SOLUTIONS RIGHT PARTNER



Analysis / Test Report

Client : Thai Parkerizing Co., Ltd.

500/19 Moo 3, Hemaraj Eastern Seaboard Industrial Estate, Tasit, Pluakdaeng, Rayong
Thailand 21140

P/O : 1920205350

Project Name :

Project Location: Rayong Plant

TESTING

No.0042

Lot ID: 238931

Date Received : Feb 23, 2023

Date Reported : Mar 02, 2023

Report Number : 2551258-1

Page 1 of 6

Sample Number	238931-1
Sampled Date	Feb 23, 2023 1:59 PM
Sample Description	Wastewater
Location	น้ำเสียก่อนบำบัด A
Date Analysis Commenced	Feb 23, 2023
Condition of Sample	Contained in one amber glass bottle and five plastic bottles, sample containers comply to pretreatment - preservation standards (APHA, USEPA)

Analyte	Unit	LOD	LOQ (LOR)	Result	Guideline / Specification	Method	Testing Location
Water Testing							
BOD (5 days at 20 Degree C)	mg/L	-	2.0	169	≤30	Standard Methods for the Examination of Water and Wastewater. APHA, AWWA & WEF, 23rd ed., 2017, part 5210 B	Rayong
Oil & Grease	mg/L	-	3	49	≤20	In-house method : STM 02-004 based on Standard Methods for the Examination of Water and Wastewater. APHA, AWWA & WEF, 23rd ed., 2017, part 5520 B	Rayong
pH at 25 degree C		-	-	7.0	5.0-9.0	In-house method : STM 02-005 based on Standard Methods for the Examination of Water and Wastewater. APHA, AWWA & WEF, 23rd ed., 2017, part 4500 - H (B)	Rayong
Settleable Solid *	mL/L/hr	-	0.1	<0.1	≤0.5	Standard Methods for the Examination of Water and Wastewater. APHA, AWWA & WEF, 23rd ed., 2017, part 2540 F	Rayong
Sulfide *	mg/L	-	0.5	2.9	≤1	Standard Methods for the Examination of Water and Wastewater. APHA, AWWA & WEF, 23rd ed., 2017, part 4500-S2 (C, F)	Rayong
Total Dissolved Solids Dried at 103-105 degree C	mg/L	-	5	250	(1)	In-house method based on Standard Methods for the Examination of Water and Wastewater. APHA, AWWA & WEF, 23rd ed., 2017, part 2540 C	Rayong
Total Kjeldahl Nitrogen as N	mg/L	-	1.0	13.0	≤35	Standard Methods for the Examination of Water and Wastewater. APHA, AWWA & WEF, 23rd ed., 2017, part 4500-Norg (C), part NH3 (D)	Rayong
Total Suspended Solids Dried at 103-105 degree C	mg/L	-	5	46	≤40	Standard Methods for the Examination of Water and Wastewater. APHA, AWWA & WEF, 23rd ed., 2017, part 2540 D	Rayong

The above results are valid only for the analyzed/tested sample(s) as indicated in this report. No part of this report or certificate may be reproduced in any form without written consent from the Laboratory. ALS Laboratory Group (Thailand) strongly recommends that this report is not reproduced except in full.

Approved by

N. Banchongkit

Narumon Banchongkit
Supervisor

ADDRESS 616/10 Moo 5 T. Maenam Khu A. Pluakdaeng Rayong 21140 Thailand | PHONE +66 0 3304 8555 | FAX +66 0 3304 8556
ALS LABORATORY GROUP (THAILAND) CO., LTD. An ALS Limited Company

Life Sciences

www.alsglobal.com

RIGHT SOLUTIONS RIGHT PARTNER



Analysis / Test Report

Client : Thai Parkerizing Co., Ltd.

500/19 Moo 3, Hemaraj Eastern Seaboard Industrial Estate, Tasit, Pluakdaeng, Rayong
Thailand 21140

P/O : 1920205350

Project Name :

Project Location: Rayong Plant

TESTING

No.0042

Lot ID: 238931

Date Received : Feb 23, 2023

Date Reported : Mar 02, 2023

Report Number : 2551258-1

Page 2 of 6

Guideline : Notification of Ministry of Natural Resources and Environment November, 7, B.E. 2548 on Effluent Control Standard from Types and Sized of Buildings, Type B.

(1) : The values are in addition to the Total Dissolved Solids of the water used not more than 500 mg/L.

Sampling By : Pathompong Kornawat

Remark :

- LOD : Limit of Detection
- "<" : Lower than LOQ (Limit of Quantitation) / LOR (Limit of Reporting)
- Analyte(s) marked * is/are not included in scope of Accreditation ISO/IEC 17025.
- The laboratory has been accepted as an accredited laboratory complying with the ISO/IEC 17025.

The above results are valid only for the analyzed/tested sample(s) as indicated in this report. No part of this report or certificate may be reproduced in any form without written consent from the Laboratory. ALS Laboratory Group (Thailand) strongly recommends that this report is not reproduced except in full.

Approved by

N. Banchongkit

Narumon Banchongkit
Supervisor

ADDRESS 616/10 Moo 5 T. Maenam Khu A. Pluakdaeng Rayong 21140 Thailand | PHONE +66 0 3304 8555 | FAX +66 0 3304 8556
ALS LABORATORY GROUP (THAILAND) CO., LTD. An ALS Limited Company

Life Sciences

www.alsglobal.com

RIGHT SOLUTIONS RIGHT PARTNER



Analysis / Test Report

Client : Thai Parkerizing Co., Ltd.

500/19 Moo 3, Hemaraj Eastern Seaboard Industrial Estate, Tasit, Pluakdaeng, Rayong
Thailand 21140

P/O : 1920205350

Project Name :

Project Location: Rayong Plant

TESTING

No.0042

Lot ID: 238931

Date Received : Feb 23, 2023

Date Reported : Mar 02, 2023

Report Number : 2551258-1

Page 3 of 6

Sample Number	238931-2
Sampled Date	Feb 23, 2023 1:44 PM
Sample Description	Wastewater
Location	น้ำเสียก่อนบำบัด B1
Date Analysis Commenced	Feb 23, 2023
Condition of Sample	Contained in one amber glass bottle and five plastic bottles, sample containers comply to pretreatment - preservation standards (APHA, USEPA)

Analyte	Unit	LOD	LOQ (LOR)	Result	Guideline / Specification	Method	Testing Location
Water Testing							
BOD (5 days at 20 Degree C)	mg/L	-	2.0	453	≤30	Standard Methods for the Examination of Water and Wastewater. APHA, AWWA & WEF, 23rd ed., 2017, part 5210 B	Rayong
Oil & Grease	mg/L	-	3	72	≤20	In-house method : STM 02-004 based on Standard Methods for the Examination of Water and Wastewater. APHA, AWWA & WEF, 23rd ed., 2017, part 5520 B	Rayong
pH at 25 degree C		-	-	4.8	5.0-9.0	In-house method : STM 02-005 based on Standard Methods for the Examination of Water and Wastewater. APHA, AWWA & WEF, 23rd ed., 2017, part 4500 - H (B)	Rayong
Settleable Solid *	mL/L/hr	-	0.1	<0.1	≤0.5	Standard Methods for the Examination of Water and Wastewater. APHA, AWWA & WEF, 23rd ed., 2017, part 2540 F	Rayong
Sulfide *	mg/L	-	0.5	2.5	≤1	Standard Methods for the Examination of Water and Wastewater. APHA, AWWA & WEF, 23rd ed., 2017, part 4500-S2 (C, F)	Rayong
Total Dissolved Solids Dried at 103-105 degree C	mg/L	-	5	292	(1)	In-house method based on Standard Methods for the Examination of Water and Wastewater. APHA, AWWA & WEF, 23rd ed., 2017, part 2540 C	Rayong
Total Kjeldahl Nitrogen as N	mg/L	-	1.0	14.6	≤35	Standard Methods for the Examination of Water and Wastewater. APHA, AWWA & WEF, 23rd ed., 2017, part 4500-Norg (C), part NH3 (D)	Rayong
Total Suspended Solids Dried at 103-105 degree C	mg/L	-	5	141	≤40	Standard Methods for the Examination of Water and Wastewater. APHA, AWWA & WEF, 23rd ed., 2017, part 2540 D	Rayong

The above results are valid only for the analyzed/tested sample(s) as indicated in this report. No part of this report or certificate may be reproduced in any form without written consent from the Laboratory. ALS Laboratory Group (Thailand) strongly recommends that this report is not reproduced except in full.

Approved by

N. Banchongkit

Narumon Banchongkit
Supervisor

ADDRESS 616/10 Moo 5 T. Maenam Khu A. Pluakdaeng Rayong 21140 Thailand | PHONE +66 0 3304 8555 | FAX +66 0 3304 8556
ALS LABORATORY GROUP (THAILAND) CO., LTD. An ALS Limited Company

Life Sciences

www.alsglobal.com

RIGHT SOLUTIONS RIGHT PARTNER



Analysis / Test Report

Client : Thai Parkerizing Co., Ltd.

500/19 Moo 3, Hemaraj Eastern Seaboard Industrial Estate, Tasit, Pluakdaeng, Rayong
Thailand 21140

P/O : 1920205350

Project Name :

Project Location : Rayong Plant

TESTING

No.0042

Lot ID: 238931

Date Received : Feb 23, 2023

Date Reported : Mar 02, 2023

Report Number : 2551258-1

Page 4 of 6

Guideline : Notification of Ministry of Natural Resources and Environment November, 7, B.E. 2548 on Effluent Control Standard from Types and Sized of Buildings, Type B.

(1) : The values are in addition to the Total Dissolved Solids of the water used not more than 500 mg/L.

Sampling By : Pathompong Kornawat

Remark :

- LOD : Limit of Detection
- "<" : Lower than LOQ (Limit of Quantitation) / LOR (Limit of Reporting)
- Analyte(s) marked * is/are not included in scope of Accreditation ISO/IEC 17025.
- The laboratory has been accepted as an accredited laboratory complying with the ISO/IEC 17025.

The above results are valid only for the analyzed/tested sample(s) as indicated in this report. No part of this report or certificate may be reproduced in any form without written consent from the Laboratory, ALS Laboratory Group (Thailand) strongly recommends that this report is not reproduced except in full.

Approved by

N. Banchongkit

Narumon Banchongkit
Supervisor

ADDRESS 616/10 Moo 5 T. Maenam Khu A. Pluakdaeng Rayong 21140 Thailand | PHONE +66 0 3304 8555 | FAX +66 0 3304 8556
ALS LABORATORY GROUP (THAILAND) CO., LTD. An ALS Limited Company

Life Sciences

www.alsglobal.com

RIGHT SOLUTIONS RIGHT PARTNER



Analysis / Test Report

Client : Thai Parkerizing Co., Ltd.

500/19 Moo 3, Hemaraj Eastern Seaboard Industrial Estate, Tasit, Pluakdaeng, Rayong
Thailand 21140

P/O : 1920205350

Project Name :

Project Location: Rayong Plant

TESTING

No.0042

Lot ID: 238931

Date Received : Feb 23, 2023

Date Reported : Mar 02, 2023

Report Number : 2551258-1

Page 5 of 6

Sample Number	238931-3
Sampled Date	Feb 23, 2023 1:33 PM
Sample Description	Wastewater
Location	น้ำเสียก่อนบำบัดตก B2
Date Analysis Commenced	Feb 23, 2023
Condition of Sample	Contained in one amber glass bottle and five plastic bottles, sample containers comply to pretreatment - preservation standards (APHA, USEPA)

Analyte	Unit	LOD	LOQ (LOR)	Result	Guideline / Specification	Method	Testing Location
Water Testing							
BOD (5 days at 20 Degree C)	mg/L	-	2.0	489	≤30	Standard Methods for the Examination of Water and Wastewater. APHA, AWWA & WEF, 23rd ed., 2017, part 5210 B	Rayong
Oil & Grease	mg/L	-	3	763	≤20	In-house method : STM 02-004 based on Standard Methods for the Examination of Water and Wastewater. APHA, AWWA & WEF, 23rd ed., 2017, part 5520 B	Rayong
pH at 25 degree C		-	-	5.0	5.0-9.0	In-house method : STM 02-005 based on Standard Methods for the Examination of Water and Wastewater. APHA, AWWA & WEF, 23rd ed., 2017, part 4500 - H (B)	Rayong
Settleable Solid *	mL/L/hr	-	0.1	0.6	≤0.5	Standard Methods for the Examination of Water and Wastewater. APHA, AWWA & WEF, 23rd ed., 2017, part 2540 F	Rayong
Sulfide *	mg/L	-	0.5	1.3	≤1	Standard Methods for the Examination of Water and Wastewater. APHA, AWWA & WEF, 23rd ed., 2017, part 4500-S2 (C, F)	Rayong
Total Dissolved Solids Dried at 103-105 degree C	mg/L	-	5	340	(1)	In-house method based on Standard Methods for the Examination of Water and Wastewater. APHA, AWWA & WEF, 23rd ed., 2017, part 2540 C	Rayong
Total Kjeldahl Nitrogen as N	mg/L	-	1.0	15.1	≤35	Standard Methods for the Examination of Water and Wastewater. APHA, AWWA & WEF, 23rd ed., 2017, part 4500-Norg (C), part NH3 (D)	Rayong
Total Suspended Solids Dried at 103-105 degree C	mg/L	-	5	300	≤40	Standard Methods for the Examination of Water and Wastewater. APHA, AWWA & WEF, 23rd ed., 2017, part 2540 D	Rayong

The above results are valid only for the analyzed/tested sample(s) as indicated in this report. No part of this report or certificate may be reproduced in any form without written consent from the Laboratory. ALS Laboratory Group (Thailand) strongly recommends that this report is not reproduced except in full.

Approved by

N. Banchongkit

Narumon Banchongkit
Supervisor

ADDRESS 616/10 Moo 5 T. Maenam Khu A. Pluakdaeng Rayong 21140 Thailand | PHONE +66 0 3304 8555 | FAX +66 0 3304 8556
ALS LABORATORY GROUP (THAILAND) CO., LTD. An ALS Limited Company

Life Sciences

www.alsglobal.com

RIGHT SOLUTIONS RIGHT PARTNER



Analysis / Test Report

Client : Thai Parkerizing Co., Ltd.

500/19 Moo 3, Hemaraj Eastern Seaboard Industrial Estate, Tasit, Pluakdaeng, Rayong
Thailand 21140

P/O : 1920205350

Project Name :

Project Location : Rayong Plant

TESTING

No.0042

Lot ID: 238931

Date Received : Feb 23, 2023

Date Reported : Mar 02, 2023

Report Number : 2551258-1

Page 6 of 6

Guideline : Notification of Ministry of Natural Resources and Environment November, 7, B.E. 2548 on Effluent Control Standard from Types and Sized of Buildings, Type B.

(1) : The values are in addition to the Total Dissolved Solids of the water used not more than 500 mg/L.

Sampling By : Pathompong Kornawat

Remark :

- LOD : Limit of Detection
- "<" : Lower than LOQ (Limit of Quantitation) / LOR (Limit of Reporting)
- Analyte(s) marked * is/are not included in scope of Accreditation ISO/IEC 17025.
- The laboratory has been accepted as an accredited laboratory complying with the ISO/IEC 17025.

The above results are valid only for the analyzed/tested sample(s) as indicated in this report. No part of this report or certificate may be reproduced in any form without written consent from the Laboratory. ALS Laboratory Group (Thailand) strongly recommends that this report is not reproduced except in full.

Approved by

N. Banchongkit

Narumon Banchongkit
Supervisor

ADDRESS 616/10 Moo 5 T. Maenam Khu A. Pluakdaeng Rayong 21140 Thailand | PHONE +66 0 3304 8555 | FAX +66 0 3304 8556
ALS LABORATORY GROUP (THAILAND) CO., LTD. An ALS Limited Company

Life Sciences

www.alsglobal.com

RIGHT SOLUTIONS RIGHT PARTNER



Analysis / Test Report

Client : Thai Parkerizing Co., Ltd.

500/19 Moo 3, Hemaraj Eastern Seaboard Industrial Estate, Tasit, Pluakdaeng, Rayong
Thailand 21140

P/O : 1920205350

Project Name :

Project Location: Rayong Plant

TESTING

No.0042

Lot ID: 238943

Date Received : Feb 23, 2023

Date Reported : Mar 02, 2023

Report Number : 2551280-1

Page 1 of 2

Sample Number	238943-1
Sampled Date	Feb 23, 2023 1:28 PM
Sample Description	Wastewater
Location	น้ำหลังน้ำบ่อด
Date Analysis Commenced	Feb 23, 2023
Condition of Sample	Contained in one amber glass bottle and four plastic bottles, sample containers comply to pretreatment - preservation standards (APHA, USEPA)

Analyte	Unit	LOD	LOQ (LOR)	Result	Guideline / Specification	Method	Testing Location
Water Testing							
BOD (5 days at 20 Degree C)	mg/L	-	2.0	28.4	≤30	Standard Methods for the Examination of Water and Wastewater. APHA, AWWA & WEF, 23rd ed., 2017, part 5210 B	Rayong
Oil & Grease	mg/L	-	3	<3	≤20	In-house method : STM 02-004 based on Standard Methods for the Examination of Water and Wastewater. APHA, AWWA & WEF, 23rd ed., 2017, part 5520 B	Rayong
pH (on site) *		-	-	7.3	5.0-9.0	Standard Methods for the Examination of Water and Wastewater. APHA, AWWA & WEF, 23rd ed., 2017, part 4500 - H (B)	Rayong
Settleable Solid *	mL/L/hr	-	0.1	<0.1	≤0.5	Standard Methods for the Examination of Water and Wastewater. APHA, AWWA & WEF, 23rd ed., 2017, part 2540 F	Rayong
Sulfide *	mg/L	-	0.5	<0.5	≤1	Standard Methods for the Examination of Water and Wastewater. APHA, AWWA & WEF, 23rd ed., 2017, part 4500-S2 (C, F)	Rayong
Total Dissolved Solids Dried at 103-105 degree C	mg/L	-	5	320	(1)	In-house method based on Standard Methods for the Examination of Water and Wastewater. APHA, AWWA & WEF, 23rd ed., 2017, part 2540 C	Rayong
Total Kjeldahl Nitrogen as N	mg/L	-	1.0	42.2	≤35	Standard Methods for the Examination of Water and Wastewater. APHA, AWWA & WEF, 23rd ed., 2017, part 4500-Norg (C), part NH3 (D)	Rayong
Total Suspended Solids Dried at 103-105 degree C	mg/L	-	5	6	≤40	Standard Methods for the Examination of Water and Wastewater. APHA, AWWA & WEF, 23rd ed., 2017, part 2540 D	Rayong

The above results are valid only for the analyzed/tested sample(s) as indicated in this report. No part of this report or certificate may be reproduced in any form without written consent from the Laboratory. ALS Laboratory Group (Thailand) strongly recommends that this report is not reproduced except in full.

Approved by

N. Banchongkit

Narumon Banchongkit
Supervisor

ADDRESS 616/10 Moo 5 T. Maenam Khu A. Pluakdaeng Rayong 21140 Thailand | PHONE +66 0 3304 8555 | FAX +66 0 3304 8556
ALS LABORATORY GROUP (THAILAND) CO., LTD. An ALS Limited Company

Life Sciences

www.alsglobal.com

RIGHT SOLUTIONS RIGHT PARTNER



Analysis / Test Report

Client : Thai Parkerizing Co., Ltd.

500/19 Moo 3, Hemaraj Eastern Seaboard Industrial Estate, Tasit, Pluakdaeng, Rayong
Thailand 21140

P/O : 1920205350

Project Name :

Project Location: Rayong Plant

TESTING

No.0042

Lot ID: 238943

Date Received : Feb 23, 2023

Date Reported : Mar 02, 2023

Report Number : 2551280-1

Page 2 of 2

Guideline : Notification of Ministry of Natural Resources and Environment November, 7, B.E. 2548 on Effluent Control Standard from Types and Sizes of Buildings, Type B.

(1) : The values are in addition to the Total Dissolved Solids of the water used not more than 500 mg/L.

Sampling By : Pathompong Kornawat

Remark :

- LOD : Limit of Detection
- "<" : Lower than LOQ (Limit of Quantitation) / LOR (Limit of Reporting)
- Analyte(s) marked * is/are not included in scope of Accreditation ISO/IEC 17025.
- The laboratory has been accepted as an accredited laboratory complying with the ISO/IEC 17025.

The above results are valid only for the analyzed/tested sample(s) as indicated in this report. No part of this report or certificate may be reproduced in any form without written consent from the Laboratory. ALS Laboratory Group (Thailand) strongly recommends that this report is not reproduced except in full.

Approved by

N. Banchoangkit

Narumon Banchoangkit
Supervisor

ADDRESS 616/10 Moo 5 T. Maenam Khu A. Pluakdaeng Rayong 21140 Thailand | PHONE +66 0 3304 8555 | FAX +66 0 3304 8556
ALS LABORATORY GROUP (THAILAND) CO., LTD. An ALS Limited Company

Life Sciences

www.alsglobal.com

RIGHT SOLUTIONS RIGHT PARTNER



Analysis / Test Report

Client : Thai Parkerizing Co., Ltd.

500/19 Moo 3, Hemaraj Eastern Seaboard Industrial Estate, Tasit, Pluakdaeng, Rayong
Thailand 21140

P/O : 1920205351

Project Name :

Project Location: Rayong Plant

TESTING

No.0042

Lot ID: 2317949

Date Received : Mar 30, 2023

Date Reported : Apr 06, 2023

Report Number : 2570418-1

Page 1 of 6

Sample Number	2317949-1
Sampled Date	Mar 30, 2023 1:58 PM
Sample Description	Wastewater
Location	น้ำเสียก่อนบำบัดคอก A
Date Analysis Commenced	Mar 30, 2023
Condition of Sample	Contained in one amber glass bottle and five plastic bottles, sample containers comply to pretreatment - preservation standards (APHA, USEPA)

Analyte	Unit	LOD	LOQ (LOR)	Result	Guideline / Specification	Method	Testing Location
Water Testing							
BOD (5 days at 20 Degree C)	mg/L	-	2.0	75.8	≤30	Standard Methods for the Examination of Water and Wastewater. APHA, AWWA & WEF, 23rd ed., 2017, part 5210 B	Rayong
Oil & Grease	mg/L	-	3	20	≤20	In-house method : STM 02-004 based on Standard Methods for the Examination of Water and Wastewater. APHA, AWWA & WEF, 23rd ed., 2017, part 5520 B	Rayong
pH at 25 degree C		-	-	6.7	5.0-9.0	In-house method : STM 02-005 based on Standard Methods for the Examination of Water and Wastewater. APHA, AWWA & WEF, 23rd ed., 2017, part 4500 - H (B)	Rayong
Settleable Solid *	mL/L/hr	-	0.1	<0.1	≤0.5	Standard Methods for the Examination of Water and Wastewater. APHA, AWWA & WEF, 23rd ed., 2017, part 2540 F	Rayong
Sulfide *	mg/L	-	0.5	1.4	≤1	Standard Methods for the Examination of Water and Wastewater. APHA, AWWA & WEF, 23rd ed., 2017, part 4500-S2 (C, F)	Rayong
Total Dissolved Solids Dried at 103-105 degree C	mg/L	-	5	214	(1)	In-house method based on Standard Methods for the Examination of Water and Wastewater. APHA, AWWA & WEF, 23rd ed., 2017, part 2540 C	Rayong
Total Kjeldahl Nitrogen as N	mg/L	-	1.0	6.4	≤35	Standard Methods for the Examination of Water and Wastewater. APHA, AWWA & WEF, 23rd ed., 2017, part 4500-Norg (C), part NH3 (D)	Rayong
Total Suspended Solids Dried at 103-105 degree C	mg/L	-	5	25	≤40	Standard Methods for the Examination of Water and Wastewater. APHA, AWWA & WEF, 23rd ed., 2017, part 2540 D	Rayong

The above results are valid only for the analyzed/tested sample(s) as indicated in this report. No part of this report or certificate may be reproduced in any form without written consent from the Laboratory. ALS Laboratory Group (Thailand) strongly recommends that this report is not reproduced except in full.

Approved by

N. Banchongkit

Narumon Banchongkit
Supervisor

ADDRESS 616/10 Moo 5 T. Maenam Khu A. Pluakdaeng Rayong 21140 Thailand | PHONE +66 0 3304 8555 | FAX +66 0 3304 8556
ALS LABORATORY GROUP (THAILAND) CO., LTD. An ALS Limited Company

Life Sciences

www.alsglobal.com

RIGHT SOLUTIONS RIGHT PARTNER

4039-52/ FAX/ EMAIL

S:\Reports\All_GL.rpt (9:02AM)



Analysis / Test Report

Client : Thai Parkerizing Co., Ltd.

500/19 Moo 3, Hemaraj Eastern Seaboard Industrial Estate, Tasit, Pluakdaeng, Rayong
Thailand 21140

P/O : 1920205351

Project Name :

Project Location : Rayong Plant

TESTING

No.0042

Lot ID: 2317949

Date Received : Mar 30, 2023

Date Reported : Apr 06, 2023

Report Number : 2570418-1

Page 2 of 6

Guideline : Notification of Ministry of Natural Resources and Environment November, 7, B.E. 2548 on Effluent Control Standard from Types and Sized of Buildings, Type B.

(1) : The values are in addition to the Total Dissolved Solids of the water used not more than 500 mg/L.

Sampling By : Nattawut Athomprommarat

Remark :

- LOD : Limit of Detection
- "<" : Lower than LOQ (Limit of Quantitation) / LOR (Limit of Reporting)
- Analyte(s) marked * is/are not included in scope of Accreditation ISO/IEC 17025.
- The laboratory has been accepted as an accredited laboratory complying with the ISO/IEC 17025.

The above results are valid only for the analyzed/tested sample(s) as indicated in this report. No part of this report or certificate may be reproduced in any form without written consent from the Laboratory. ALS Laboratory Group (Thailand) strongly recommends that this report is not reproduced except in full.

Approved by

N. Banchoangkit

Narumon Banchoangkit
Supervisor

ADDRESS 616/10 Moo 5 T. Maenam Khu A. Pluakdaeng Rayong 21140 Thailand | PHONE +66 0 3304 8555 | FAX +66 0 3304 8556
ALS LABORATORY GROUP (THAILAND) CO., LTD. An ALS Limited Company

Life Sciences

www.alsglobal.com

RIGHT SOLUTIONS RIGHT PARTNER



Analysis / Test Report

Client : Thai Parkerizing Co., Ltd.

500/19 Moo 3, Hemaraj Eastern Seaboard Industrial Estate, Tasit, Pluakdaeng, Rayong
Thailand 21140

P/O : 1920205351

Project Name :

Project Location: Rayong Plant

TESTING

No.0042

Lot ID: 2317949

Date Received : Mar 30, 2023

Date Reported : Apr 06, 2023

Report Number : 2570418-1

Page 3 of 6

Sample Number	2317949-2
Sampled Date	Mar 30, 2023 1:50 PM
Sample Description	Wastewater
Location	น้ำเสียก่อนบำบัดตก B1
Date Analysis Commenced	Mar 30, 2023
Condition of Sample	Contained in one amber glass bottle and five plastic bottles, sample containers comply to pretreatment - preservation standards (APHA, USEPA)

Analyte	Unit	LOD	LOQ (LOR)	Result	Guideline / Specification	Method	Testing Location
Water Testing							
BOD (5 days at 20 Degree C)	mg/L	-	2.0	245	≤30	Standard Methods for the Examination of Water and Wastewater. APHA, AWWA & WEF, 23rd ed., 2017, part 5210 B	Rayong
Oil & Grease	mg/L	-	3	20	≤20	In-house method : STM 02-004 based on Standard Methods for the Examination of Water and Wastewater. APHA, AWWA & WEF, 23rd ed., 2017, part 5520 B	Rayong
pH at 25 degree C		-	-	4.9	5.0-9.0	In-house method : STM 02-005 based on Standard Methods for the Examination of Water and Wastewater. APHA, AWWA & WEF, 23rd ed., 2017, part 4500 - H (B)	Rayong
Settleable Solid *	mL/L/hr	-	0.1	<0.1	≤0.5	Standard Methods for the Examination of Water and Wastewater. APHA, AWWA & WEF, 23rd ed., 2017, part 2540 F	Rayong
Sulfide *	mg/L	-	0.5	1.0	≤1	Standard Methods for the Examination of Water and Wastewater. APHA, AWWA & WEF, 23rd ed., 2017, part 4500-S2 (C, F)	Rayong
Total Dissolved Solids Dried at 103-105 degree C	mg/L	-	5	260	(1)	In-house method based on Standard Methods for the Examination of Water and Wastewater. APHA, AWWA & WEF, 23rd ed., 2017, part 2540 C	Rayong
Total Kjeldahl Nitrogen as N	mg/L	-	1.0	7.1	≤35	Standard Methods for the Examination of Water and Wastewater. APHA, AWWA & WEF, 23rd ed., 2017, part 4500-Norg (C), part NH3 (D)	Rayong
Total Suspended Solids Dried at 103-105 degree C	mg/L	-	5	54	≤40	Standard Methods for the Examination of Water and Wastewater. APHA, AWWA & WEF, 23rd ed., 2017, part 2540 D	Rayong

The above results are valid only for the analyzed/tested sample(s) as indicated in this report. No part of this report or certificate may be reproduced in any form without written consent from the Laboratory. ALS Laboratory Group (Thailand) strongly recommends that this report is not reproduced except in full.

Approved by

N. Banachit

Narumon Banachonkit
Supervisor

ADDRESS 616/10 Moo 5 T. Maenam Khu A. Pluakdaeng Rayong 21140 Thailand | PHONE +66 0 3304 8555 | FAX +66 0 3304 8556
ALS LABORATORY GROUP (THAILAND) CO., LTD. An ALS Limited Company

Life Sciences

www.alsglobal.com

RIGHT SOLUTIONS RIGHT PARTNER



Analysis / Test Report

Client : Thai Parkerizing Co., Ltd.

500/19 Moo 3, Hemaraj Eastern Seaboard Industrial Estate, Tasit, Pluakdaeng, Rayong
Thailand 21140

P/O : 1920205351

Project Name :

Project Location: Rayong Plant

TESTING

No.0042

Lot ID: 2317949

Date Received : Mar 30, 2023

Date Reported : Apr 06, 2023

Report Number : 2570418-1

Page 4 of 6

Guideline : Notification of Ministry of Natural Resources and Environment November, 7, B.E. 2548 on Effluent Control Standard from Types and Sized of Buildings, Type B.

(1) : The values are in addition to the Total Dissolved Solids of the water used not more than 500 mg/L.

Sampling By : Nattawut Athomprommarat

Remark :

- LOD : Limit of Detection
- "<" : Lower than LOQ (Limit of Quantitation) / LOR (Limit of Reporting)
- Analyte(s) marked * is/are not included in scope of Accreditation ISO/IEC 17025.
- The laboratory has been accepted as an accredited laboratory complying with the ISO/IEC 17025.

The above results are valid only for the analyzed/tested sample(s) as indicated in this report. No part of this report or certificate may be reproduced in any form without written consent from the Laboratory. ALS Laboratory Group (Thailand) strongly recommends that this report is not reproduced except in full.

Approved by

N. Banchoangkit

Narumon Banchongkit
Supervisor

ADDRESS 616/10 Moo 5 T. Maenam Khu A. Pluakdaeng Rayong 21140 Thailand | PHONE +66 0 3304 8555 | FAX +66 0 3304 8556
ALS LABORATORY GROUP (THAILAND) CO., LTD. An ALS Limited Company

Life Sciences

www.alsglobal.com

RIGHT SOLUTIONS RIGHT PARTNER



Analysis / Test Report

Client : Thai Parkerizing Co., Ltd.

500/19 Moo 3, Hemaraj Eastern Seaboard Industrial Estate, Tasit, Pluakdaeng, Rayong
Thailand 21140

P/O : 1920205351

Project Name :

Project Location: Rayong Plant

TESTING

No.0042

Lot ID: 2317949

Date Received : Mar 30, 2023

Date Reported : Apr 06, 2023

Report Number : 2570418-1

Page 5 of 6

Sample Number	2317949-3
Sampled Date	Mar 30, 2023 1:40 PM
Sample Description	Wastewater
Location	น้ำเสียก่อนบำบัดดัก B2
Date Analysis Commenced	Mar 30, 2023
Condition of Sample	Contained in one amber glass bottle and five plastic bottles, sample containers comply to pretreatment - preservation standards (APHA, USEPA)

Analyte	Unit	LOD	LOQ (LOR)	Result	Guideline / Specification	Method	Testing Location
Water Testing							
BOD (5 days at 20 Degree C)	mg/L	-	2.0	439	≤30	Standard Methods for the Examination of Water and Wastewater. APHA, AWWA & WEF, 23rd ed., 2017, part 5210 B	Rayong
Oil & Grease	mg/L	-	3	131	≤20	In-house method : STM 02-004 based on Standard Methods for the Examination of Water and Wastewater. APHA, AWWA & WEF, 23rd ed., 2017, part 5520 B	Rayong
pH at 25 degree C		-	-	5.2	5.0-9.0	In-house method : STM 02-005 based on Standard Methods for the Examination of Water and Wastewater. APHA, AWWA & WEF, 23rd ed., 2017, part 4500 - H (B)	Rayong
Settleable Solid *	mL/L/hr	-	0.1	9.5	≤0.5	Standard Methods for the Examination of Water and Wastewater. APHA, AWWA & WEF, 23rd ed., 2017, part 2540 F	Rayong
Sulfide *	mg/L	-	0.5	3.1	≤1	Standard Methods for the Examination of Water and Wastewater. APHA, AWWA & WEF, 23rd ed., 2017, part 4500-S2 (C, F)	Rayong
Total Dissolved Solids Dried at 103-105 degree C	mg/L	-	5	386	(1)	In-house method based on Standard Methods for the Examination of Water and Wastewater. APHA, AWWA & WEF, 23rd ed., 2017, part 2540 C	Rayong
Total Kjeldahl Nitrogen as N	mg/L	-	1.0	28.7	≤35	Standard Methods for the Examination of Water and Wastewater. APHA, AWWA & WEF, 23rd ed., 2017, part 4500-Norg (C), part NH3 (D)	Rayong
Total Suspended Solids Dried at 103-105 degree C	mg/L	-	5	260	≤40	Standard Methods for the Examination of Water and Wastewater. APHA, AWWA & WEF, 23rd ed., 2017, part 2540 D	Rayong

The above results are valid only for the analyzed/tested sample(s) as indicated in this report. No part of this report or certificate may be reproduced in any form without written consent from the Laboratory. ALS Laboratory Group (Thailand) strongly recommends that this report is not reproduced except in full.

Approved by

N. Banchongkit

Narumon Banchongkit
Supervisor

ADDRESS 616/10 Moo 5 T. Maenam Khu A. Pluakdaeng Rayong 21140 Thailand | PHONE +66 0 3304 8555 | FAX +66 0 3304 8556
ALS LABORATORY GROUP (THAILAND) CO., LTD. An ALS Limited Company

Life Sciences

www.alsglobal.com

RIGHT SOLUTIONS RIGHT PARTNER

4039-52/ FAX/ EMAIL

S:\Reports\All_GL.rpt (9:02AM)



Analysis / Test Report

Client : Thai Parkerizing Co., Ltd.

500/19 Moo 3, Hemaraj Eastern Seaboard Industrial Estate, Tasit, Pluakdaeng, Rayong
Thailand 21140

P/O : 1920205351

Project Name :

Project Location : Rayong Plant

TESTING

No.0042

Lot ID: 2317949

Date Received : Mar 30, 2023

Date Reported : Apr 06, 2023

Report Number : 2570418-1

Page 6 of 6

Guideline : Notification of Ministry of Natural Resources and Environment November, 7, B.E. 2548 on Effluent Control Standard from Types and Sized of Buildings, Type B.

(1) : The values are in addition to the Total Dissolved Solids of the water used not more than 500 mg/L.

Sampling By : Nattawut Athomprommarat

Remark :

- LOD : Limit of Detection
- "<" : Lower than LOQ (Limit of Quantitation) / LOR (Limit of Reporting)
- Analyte(s) marked * is/are not included in scope of Accreditation ISO/IEC 17025.
- The laboratory has been accepted as an accredited laboratory complying with the ISO/IEC 17025.

The above results are valid only for the analyzed/tested sample(s) as indicated in this report. No part of this report or certificate may be reproduced in any form without written consent from the Laboratory. ALS Laboratory Group (Thailand) strongly recommends that this report is not reproduced except in full.

Approved by

N. Banchoangkit

Narumon Banchoangkit
Supervisor

ADDRESS 616/10 Moo 5 T. Maenam Khu A. Pluakdaeng Rayong 21140 Thailand | PHONE +66 0 3304 8555 | FAX +66 0 3304 8556
ALS LABORATORY GROUP (THAILAND) CO., LTD. An ALS Limited Company

Life Sciences

www.alsglobal.com

RIGHT SOLUTIONS RIGHT PARTNER



Analysis / Test Report

Client : Thai Parkerizing Co., Ltd.
500/19 Moo 3, Hemaraj Eastern Seaboard Industrial Estate, Tasit, Pluakdaeng, Rayong
Thailand 21140
P/O : 1920205351
Project Name :
Project Location: Rayong Plant

TESTING
No.0042

Lot ID: 2317952

Date Received : Mar 30, 2023

Date Reported : Apr 06, 2023

Report Number : 2570428-1

Page 1 of 2

Sample Number 2317952-1
Sampled Date Mar 30, 2023 1:35 PM
Sample Description Wastewater
Location น้ำหลังบำบัด
Date Analysis Commenced Mar 30, 2023
Condition of Sample Contained in one amber glass bottle and four plastic bottles, sample containers comply to pretreatment - preservation standards (APHA, USEPA)

Analyte	Unit	LOD	LOQ (LOR)	Result	Guideline / Specification	Method	Testing Location
Water Testing							
BOD (5 days at 20 Degree C)	mg/L	-	2.0	19	≤30	Standard Methods for the Examination of Water and Wastewater. APHA, AWWA & WEF, 23rd ed., 2017, part 5210 B	Rayong
Oil & Grease	mg/L	-	3	<3	≤20	In-house method : STM 02-004 based on Standard Methods for the Examination of Water and Wastewater. APHA, AWWA & WEF, 23rd ed., 2017, part 5520 B	Rayong
pH (on site) *		-	-	6.9	5.0-9.0	Standard Methods for the Examination of Water and Wastewater. APHA, AWWA & WEF, 23rd ed., 2017, part 4500 - H (B)	Rayong
Settleable Solid *	mL/L/hr	-	0.1	<0.1	≤0.5	Standard Methods for the Examination of Water and Wastewater. APHA, AWWA & WEF, 23rd ed., 2017, part 2540 F	Rayong
Sulfide *	mg/L	-	0.5	<0.5	≤1	Standard Methods for the Examination of Water and Wastewater. APHA, AWWA & WEF, 23rd ed., 2017, part 4500-S2 (C, F)	Rayong
Total Dissolved Solids Dried at 103-105 degree C	mg/L	-	5	308	(1)	In-house method based on Standard Methods for the Examination of Water and Wastewater. APHA, AWWA & WEF, 23rd ed., 2017, part 2540 C	Rayong
Total Kjeldahl Nitrogen as N	mg/L	-	1.0	10.2	≤35	Standard Methods for the Examination of Water and Wastewater. APHA, AWWA & WEF, 23rd ed., 2017, part 4500-Norg (C), part NH3 (D)	Rayong
Total Suspended Solids Dried at 103-105 degree C	mg/L	-	5	7	≤40	Standard Methods for the Examination of Water and Wastewater. APHA, AWWA & WEF, 23rd ed., 2017, part 2540 D	Rayong

Approved by

N. Banchongkit

Narumon Banchongkit
Supervisor

The above results are valid only for the analyzed/tested sample(s) as indicated in this report. No part of this report or certificate may be reproduced in any form without written consent from the Laboratory. ALS Laboratory Group (Thailand) strongly recommends that this report is not reproduced except in full.

ADDRESS 616/10 Moo 5

T. Maenam Khu A. Pluakdaeng Rayong 21140 Thailand

PHONE +66 0 3304 8555

FAX +66 0 3304 8556

ALS LABORATORY GROUP (THAILAND) CO., LTD. An ALS Limited Company

Life Sciences

www.alsglobal.com

RIGHT SOLUTIONS RIGHT PARTNER



Analysis / Test Report

Client : Thai Parkerizing Co., Ltd.
500/19 Moo 3, Hemaraj Eastern Seaboard Industrial Estate, Tasit, Pluakdaeng, Rayong
Thailand 21140
P/O : 1920205351
Project Name :
Project Location: Rayong Plant

TESTING
No.0042

Lot ID: 2317952
Date Received : Mar 30, 2023
Date Reported : Apr 06, 2023
Report Number : 2570428-1

Page 2 of 2

Guideline : Notification of Ministry of Natural Resources and Environment November, 7, B.E. 2548 on Effluent Control Standard from Types and Sized of Buildings, Type B.

(1) : The values are in addition to the Total Dissolved Solids of the water used not more than 500 mg/L. **Sampling By :** Nattawut Athomprommarat

Remark :

- **LOD : Limit of Detection**
- "<" : Lower than LOQ (Limit of Quantitation) / LOR (Limit of Reporting)
- Analyte(s) marked * is/are not included in scope of Accreditation ISO/IEC 17025.
- The laboratory has been accepted as an accredited laboratory complying with the ISO/IEC 17025.

The above results are valid only for the analyzed/tested sample(s) as indicated in this report. No part of this report or certificate may be reproduced in any form without written consent from the Laboratory. ALS Laboratory Group (Thailand) strongly recommends that this report is not reproduced except in full.

Approved by

N. Banchongkit

Narumon Banchongkit
Supervisor

ADDRESS 616/10 Moo 5 T. Maenam Khu A. Pluakdaeng Rayong 21140 Thailand PHONE +66 0 3304 8555 FAX +66 0 3304 8556
ALS LABORATORY GROUP (THAILAND) CO., LTD. An ALS Limited Company

Life Sciences

www.alsglobal.com

RIGHT SOLUTIONS RIGHT PARTNER



Analysis / Test Report

Client : Thai Parkerizing Co., Ltd.

500/19 Moo 3, Hemaraj Eastern Seaboard Industrial Estate, Tasit, Pluakdaeng, Rayong
Thailand 21140

P/O : 1920205352

Project Name :

Project Location: Rayong Plant

Lot ID: 2339270

Date Received : Apr 27, 2023

Date Reported : May 06, 2023

Report Number : 2616699-1

Page 1 of 6

Sample Number	2339270-1
Sampled Date	Apr 27, 2023 2:00 PM
Sample Description	Wastewater
Location	น้ำเสียก่อนบำบัด A
Date Analysis Commenced	Apr 27, 2023
Condition of Sample	Contained in one amber glass bottle and five plastic bottles, sample containers comply to pretreatment - preservation standards (APHA, USEPA)

Analyte	Unit	LOD	LOQ (LOR)	Result	Guideline / Specification	Method	Testing Location
Water Testing							
BOD (5 days at 20 Degree C)	mg/L	-	2.0	78.9	≤30	Standard Methods for the Examination of Water and Wastewater. APHA, AWWA & WEF, 23rd ed., 2017, part 5210 B	Rayong
Oil & Grease	mg/L	-	3	25	≤20	In-house method : STM 02-004 based on Standard Methods for the Examination of Water and Wastewater. APHA, AWWA & WEF, 23rd ed., 2017, part 5520 B	Rayong
pH at 25 degree C		-	-	7.0	5.0-9.0	In-house method : STM 02-005 based on Standard Methods for the Examination of Water and Wastewater. APHA, AWWA & WEF, 23rd ed., 2017, part 4500 - H (B)	Rayong
Settleable Solid	mL/L/hr	-	0.1	<0.1	≤0.5	Standard Methods for the Examination of Water and Wastewater. APHA, AWWA & WEF, 23rd ed., 2017, part 2540 F	Rayong
Sulfide	mg/L	-	0.5	3.0	≤1	Standard Methods for the Examination of Water and Wastewater. APHA, AWWA & WEF, 23rd ed., 2017, part 4500-S2 (C, F)	Rayong
Total Dissolved Solids Dried at 103-105 degree C	mg/L	-	5	228	(1)	In-house method based on Standard Methods for the Examination of Water and Wastewater. APHA, AWWA & WEF, 23rd ed., 2017, part 2540 C	Rayong
Total Kjeldahl Nitrogen as N	mg/L	-	1.0	17.4	≤35	Standard Methods for the Examination of Water and Wastewater. APHA, AWWA & WEF, 23rd ed., 2017, part 4500-Norg (C), part NH3 (D)	Rayong
Total Suspended Solids Dried at 103-105 degree C	mg/L	-	5	20	≤40	Standard Methods for the Examination of Water and Wastewater. APHA, AWWA & WEF, 23rd ed., 2017, part 2540 D	Rayong

The above results are valid only for the analyzed/tested sample(s) as indicated in this report. No part of this report or certificate may be reproduced in any form without written consent from the Laboratory. ALS Laboratory Group (Thailand) strongly recommends that this report is not reproduced except in full.

Approved by

N. Banchongkit

Narumon Banchongkit
Supervisor

ADDRESS 616/10 Moo 5 T. Maenam Khu A. Pluakdaeng Rayong 21140 Thailand | PHONE +66 0 3304 8555 | FAX +66 0 3304 8556
ALS LABORATORY GROUP (THAILAND) CO., LTD. An ALS Limited Company

Life Sciences

www.alsglobal.com

RIGHT SOLUTIONS RIGHT PARTNER



Analysis / Test Report

Client : Thai Parkerizing Co., Ltd.

500/19 Moo 3, Hemaraj Eastern Seaboard Industrial Estate, Tasit, Pluakdaeng, Rayong
Thailand 21140

P/O : 1920205352

Project Name :

Project Location: Rayong Plant

Lot ID: 2339270

Date Received : Apr 27, 2023

Date Reported : May 06, 2023

Report Number : 2616699-1

Page 2 of 6

Guideline : Notification of Ministry of Natural Resources and Environment November, 7, B.E. 2548 on Effluent Control Standard from Types and Sized of Buildings, Type B.

(1) : The values are in addition to the Total Dissolved Solids of the water used not more than 500 mg/L.

Sampling By : Paramet Sattayakun

Remark :

- LOD : Limit of Detection
- "<" : Lower than LOQ (Limit of Quantitation) / LOR (Limit of Reporting)

The above results are valid only for the analyzed/tested sample(s) as indicated in this report. No part of this report or certificate may be reproduced in any form without written consent from the Laboratory. ALS Laboratory Group (Thailand) strongly recommends that this report is not reproduced except in full.

Approved by

Narumon Banchongkit
Supervisor

ADDRESS 616/10 Moo 5 T. Maenam Khu A. Pluakdaeng Rayong 21140 Thailand | PHONE +66 0 3304 8555 | FAX +66 0 3304 8556
ALS LABORATORY GROUP (THAILAND) CO., LTD. An ALS Limited Company

Life Sciences

www.alsglobal.com

RIGHT SOLUTIONS RIGHT PARTNER



Analysis / Test Report

Client : Thai Parkerizing Co., Ltd.

500/19 Moo 3, Hemaraj Eastern Seaboard Industrial Estate, Tasit, Pluakdaeng, Rayong
Thailand 21140

P/O : 1920205352

Project Name :

Project Location : Rayong Plant

Lot ID: 2339270

Date Received : Apr 27, 2023

Date Reported : May 06, 2023

Report Number : 2616699-1

Page 3 of 6

Sample Number	2339270-2						
Sampled Date	Apr 27, 2023 1:50 PM						
Sample Description	Wastewater						
Location	น้ำเสียก่อนบำบัด B1						
Date Analysis Commenced	Apr 27, 2023						
Condition of Sample	Contained in one amber glass bottle and five plastic bottles, sample containers comply to pretreatment - preservation standards (APHA, USEPA)						

Analyte	Unit	LOD	LOQ (LOR)	Result	Guideline / Specification	Method	Testing Location
Water Testing							
BOD (5 days at 20 Degree C)	mg/L	-	2.0	367	≤30	Standard Methods for the Examination of Water and Wastewater. APHA, AWWA & WEF, 23rd ed., 2017, part 5210 B	Rayong
Oil & Grease	mg/L	-	3	41	≤20	In-house method : STM 02-004 based on Standard Methods for the Examination of Water and Wastewater. APHA, AWWA & WEF, 23rd ed., 2017, part 5520 B	Rayong
pH at 25 degree C		-	-	4.7	5.0-9.0	In-house method : STM 02-005 based on Standard Methods for the Examination of Water and Wastewater. APHA, AWWA & WEF, 23rd ed., 2017, part 4500 - H (B)	Rayong
Settleable Solid	mL/L/hr	-	0.1	<0.1	≤0.5	Standard Methods for the Examination of Water and Wastewater. APHA, AWWA & WEF, 23rd ed., 2017, part 2540 F	Rayong
Sulfide	mg/L	-	0.5	2.8	≤1	Standard Methods for the Examination of Water and Wastewater. APHA, AWWA & WEF, 23rd ed., 2017, part 4500-S2 (C, F)	Rayong
Total Dissolved Solids Dried at 103-105 degree C	mg/L	-	5	324	(1)	In-house method based on Standard Methods for the Examination of Water and Wastewater. APHA, AWWA & WEF, 23rd ed., 2017, part 2540 C	Rayong
Total Kjeldahl Nitrogen as N	mg/L	-	1.0	18.8	≤35	Standard Methods for the Examination of Water and Wastewater. APHA, AWWA & WEF, 23rd ed., 2017, part 4500-Norg (C), part NH3 (D)	Rayong
Total Suspended Solids Dried at 103-105 degree C	mg/L	-	5	59	≤40	Standard Methods for the Examination of Water and Wastewater. APHA, AWWA & WEF, 23rd ed., 2017, part 2540 D	Rayong

The above results are valid only for the analyzed/tested sample(s) as indicated in this report. No part of this report or certificate may be reproduced in any form without written consent from the Laboratory. ALS Laboratory Group (Thailand) strongly recommends that this report is not reproduced except in full.

Approved by

N. Banchongkit

Narumon Banchongkit
Supervisor

ADDRESS 616/10 Moo 5 T. Maenam Khu A. Pluakdaeng Rayong 21140 Thailand | PHONE +66 0 3304 8555 | FAX +66 0 3304 8556
ALS LABORATORY GROUP (THAILAND) CO., LTD. An ALS Limited Company

Life Sciences

www.alsglobal.com

RIGHT SOLUTIONS RIGHT PARTNER



Analysis / Test Report

Client : Thai Parkerizing Co., Ltd.

500/19 Moo 3, Hemaraj Eastern Seaboard Industrial Estate, Tasit, Pluakdaeng, Rayong
Thailand 21140

P/O : 1920205352

Project Name :

Project Location: Rayong Plant

Lot ID: 2339270

Date Received : Apr 27, 2023

Date Reported : May 06, 2023

Report Number : 2616699-1

Page 4 of 6

Guideline : Notification of Ministry of Natural Resources and Environment November, 7, B.E. 2548 on Effluent Control Standard from Types and Sized of Buildings, Type B.

(1) : The values are in addition to the Total Dissolved Solids of the water used not more than 500 mg/L.

Sampling By : Paramet Sattayakun

Remark :

- LOD : Limit of Detection
- "<" : Lower than LOQ (Limit of Quantitation) / LOR (Limit of Reporting)

The above results are valid only for the analyzed/tested sample(s) as indicated in this report. No part of this report or certificate may be reproduced in any form without written consent from the Laboratory. ALS Laboratory Group (Thailand) strongly recommends that this report is not reproduced except in full.

Approved by

Narumon Banchongkit
Supervisor

ADDRESS 616/10 Moo 5 T. Maenam Khu A. Pluakdaeng Rayong 21140 Thailand | PHONE +66 0 3304 8555 | FAX +66 0 3304 8556
ALS LABORATORY GROUP (THAILAND) CO., LTD. An ALS Limited Company

Life Sciences

www.alsglobal.com

RIGHT SOLUTIONS RIGHT PARTNER



Analysis / Test Report

Client : Thai Parkerizing Co., Ltd.

500/19 Moo 3, Hemaraj Eastern Seaboard Industrial Estate, Tasit, Pluakdaeng, Rayong
Thailand 21140

P/O : 1920205352

Project Name :

Project Location: Rayong Plant

Lot ID: 2339270

Date Received : Apr 27, 2023

Date Reported : May 06, 2023

Report Number : 2616699-1

Page 5 of 6

Sample Number	2339270-3						
Sampled Date	Apr 27, 2023 1:40 PM						
Sample Description	Wastewater						
Location	น้ำเสียก่อนบำบัด B2						
Date Analysis Commenced	Apr 27, 2023						
Condition of Sample	Contained in one amber glass bottle and five plastic bottles, sample containers comply to pretreatment - preservation standards (APHA, USEPA)						

Analyte	Unit	LOD	LOQ (LOR)	Result	Guideline / Specification	Method	Testing Location
Water Testing							
BOD (5 days at 20 Degree C)	mg/L	-	2.0	600	≤30	Standard Methods for the Examination of Water and Wastewater. APHA, AWWA & WEF, 23rd ed., 2017, part 5210 B	Rayong
Oil & Grease	mg/L	-	3	127	≤20	In-house method : STM 02-004 based on Standard Methods for the Examination of Water and Wastewater. APHA, AWWA & WEF, 23rd ed., 2017, part 5520 B	Rayong
pH at 25 degree C		-	-	5.1	5.0-9.0	In-house method : STM 02-005 based on Standard Methods for the Examination of Water and Wastewater. APHA, AWWA & WEF, 23rd ed., 2017, part 4500 - H (B)	Rayong
Settleable Solid	mL/L/hr	-	0.1	5.5	≤0.5	Standard Methods for the Examination of Water and Wastewater. APHA, AWWA & WEF, 23rd ed., 2017, part 2540 F	Rayong
Sulfide	mg/L	-	0.5	1.8	≤1	Standard Methods for the Examination of Water and Wastewater. APHA, AWWA & WEF, 23rd ed., 2017, part 4500-S2 (C, F)	Rayong
Total Dissolved Solids Dried at 103-105 degree C	mg/L	-	5	410	(1)	In-house method based on Standard Methods for the Examination of Water and Wastewater. APHA, AWWA & WEF, 23rd ed., 2017, part 2540 C	Rayong
Total Kjeldahl Nitrogen as N	mg/L	-	1.0	35.3	≤35	Standard Methods for the Examination of Water and Wastewater. APHA, AWWA & WEF, 23rd ed., 2017, part 4500-Norg (C), part NH3 (D)	Rayong
Total Suspended Solids Dried at 103-105 degree C	mg/L	-	5	288	≤40	Standard Methods for the Examination of Water and Wastewater. APHA, AWWA & WEF, 23rd ed., 2017, part 2540 D	Rayong

The above results are valid only for the analyzed/tested sample(s) as indicated in this report. No part of this report or certificate may be reproduced in any form without written consent from the Laboratory. ALS Laboratory Group (Thailand) strongly recommends that this report is not reproduced except in full.

Approved by

N. Banongkit

Narumon Banchongkit
Supervisor

ADDRESS 616/10 Moo 5 T. Maenam Khu A. Pluakdaeng Rayong 21140 Thailand | PHONE +66 0 3304 8555 | FAX +66 0 3304 8556
ALS LABORATORY GROUP (THAILAND) CO., LTD. An ALS Limited Company

Life Sciences

www.alsglobal.com

RIGHT SOLUTIONS RIGHT PARTNER



Analysis / Test Report

Client : Thai Parkerizing Co., Ltd.

500/19 Moo 3, Hemaraj Eastern Seaboard Industrial Estate, Tasit, Pluakdaeng, Rayong
Thailand 21140

P/O : 1920205352

Project Name :

Project Location: Rayong Plant

Lot ID: 2339270

Date Received : Apr 27, 2023

Date Reported : May 06, 2023

Report Number : 2616699-1

Page 6 of 6

Guideline : Notification of Ministry of Natural Resources and Environment November, 7, B.E. 2548 on Effluent Control Standard from Types and Sized of Buildings, Type B.

(1) : The values are in addition to the Total Dissolved Solids of the water used not more than 500 mg/L.

Sampling By : Paramet Sattayakun

Remark :

- LOD : Limit of Detection
- "<" : Lower than LOQ (Limit of Quantitation) / LOR (Limit of Reporting)

The above results are valid only for the analyzed/tested sample(s) as indicated in this report. No part of this report or certificate may be reproduced in any form without written consent from the Laboratory. ALS Laboratory Group (Thailand) strongly recommends that this report is not reproduced except in full.

Approved by

Narumon Banchongkit
Supervisor

ADDRESS 616/10 Moo 5 T. Maenam Khu A. Pluakdaeng Rayong 21140 Thailand | PHONE +66 0 3304 8555 | FAX +66 0 3304 8556
ALS LABORATORY GROUP (THAILAND) CO., LTD. An ALS Limited Company

Life Sciences

www.alsglobal.com

RIGHT SOLUTIONS RIGHT PARTNER



Analysis / Test Report

Client : Thai Parkerizing Co., Ltd.

500/19 Moo 3, Hemaraj Eastern Seaboard Industrial Estate, Tasit, Pluakdaeng, Rayong
Thailand 21140

P/O : 1920205352

Project Name :

Project Location: Rayong Plant

TESTING

No.0042

Lot ID: 2339275

Date Received : Apr 27, 2023

Date Reported : May 06, 2023

Report Number : 2616706-1

Page 1 of 2

Sample Number	2339275-1
Sampled Date	Apr 27, 2023 1:33 PM
Sample Description	Wastewater
Location	น้ำหลังบำบัด
Date Analysis Commenced	Apr 27, 2023
Condition of Sample	Contained in one amber glass bottle and five plastic bottles, sample containers comply to pretreatment - preservation standards (APHA, USEPA)

Analyte	Unit	LOD	LOQ (LOR)	Result	Guideline / Specification	Method	Testing Location
Water Testing							
BOD (5 days at 20 Degree C)	mg/L	-	2.0	24.2	≤30	Standard Methods for the Examination of Water and Wastewater. APHA, AWWA & WEF, 23rd ed., 2017, part 5210 B	Rayong
Oil & Grease	mg/L	-	3	<3	≤20	In-house method : STM 02-004 based on Standard Methods for the Examination of Water and Wastewater. APHA, AWWA & WEF, 23rd ed., 2017, part 5520 B	Rayong
pH (on site) *		-	-	7.1	5.0-9.0	Standard Methods for the Examination of Water and Wastewater. APHA, AWWA & WEF, 23rd ed., 2017, part 4500 - H (B)	Rayong
Settleable Solid *	mL/L/hr	-	0.1	<0.1	≤0.5	Standard Methods for the Examination of Water and Wastewater. APHA, AWWA & WEF, 23rd ed., 2017, part 2540 F	Rayong
Sulfide *	mg/L	-	0.5	<0.5	≤1	Standard Methods for the Examination of Water and Wastewater. APHA, AWWA & WEF, 23rd ed., 2017, part 4500-S2 (C, F)	Rayong
Total Dissolved Solids Dried at 103-105 degree C	mg/L	-	5	308	(1)	In-house method based on Standard Methods for the Examination of Water and Wastewater. APHA, AWWA & WEF, 23rd ed., 2017, part 2540 C	Rayong
Total Kjeldahl Nitrogen as N	mg/L	-	1.0	24.0	≤35	Standard Methods for the Examination of Water and Wastewater. APHA, AWWA & WEF, 23rd ed., 2017, part 4500-Norg (C), part NH3 (D)	Rayong
Total Suspended Solids Dried at 103-105 degree C	mg/L	-	5	11	≤40	Standard Methods for the Examination of Water and Wastewater. APHA, AWWA & WEF, 23rd ed., 2017, part 2540 D	Rayong

The above results are valid only for the analyzed/tested sample(s) as indicated in this report. No part of this report or certificate may be reproduced in any form without written consent from the Laboratory. ALS Laboratory Group (Thailand) strongly recommends that this report is not reproduced except in full.

Approved by

N. Banongkit

Narumon Banchongkit
Supervisor

ADDRESS 616/10 Moo 5 T. Maenam Khu A. Pluakdaeng Rayong 21140 Thailand | PHONE +66 0 3304 8555 | FAX +66 0 3304 8556
ALS LABORATORY GROUP (THAILAND) CO., LTD. An ALS Limited Company

Life Sciences

www.alsglobal.com

RIGHT SOLUTIONS RIGHT PARTNER



Analysis / Test Report

Client : Thai Parkerizing Co., Ltd.

500/19 Moo 3, Hemaraj Eastern Seaboard Industrial Estate, Tasit, Pluakdaeng, Rayong
Thailand 21140

P/O : 1920205352

Project Name :

Project Location: Rayong Plant

TESTING

No.0042

Lot ID: 2339275

Date Received : Apr 27, 2023

Date Reported : May 06, 2023

Report Number : 2616706-1

Page 2 of 2

Guideline : Notification of Ministry of Natural Resources and Environment November, 7, B.E. 2548 on Effluent Control Standard from Types and Sizes of Buildings, Type B.

(1) : The values are in addition to the Total Dissolved Solids of the water used not more than 500 mg/L.

Sampling By : Paramet Sattayakun

Remark :

- LOD : Limit of Detection
- "<" : Lower than LOQ (Limit of Quantitation) / LOR (Limit of Reporting)
- Analyte(s) marked * is/are not included in scope of Accreditation ISO/IEC 17025.
- The laboratory has been accepted as an accredited laboratory complying with the ISO/IEC 17025.

The above results are valid only for the analyzed/tested sample(s) as indicated in this report. No part of this report or certificate may be reproduced in any form without written consent from the Laboratory, ALS Laboratory Group (Thailand) strongly recommends that this report is not reproduced except in full.

Approved by

N. Banchoangkit

Narumon Banchoangkit
Supervisor

ADDRESS 616/10 Moo 5 T. Maenam Khu A. Pluakdaeng Rayong 21140 Thailand | PHONE +66 0 3304 8555 | FAX +66 0 3304 8556
ALS LABORATORY GROUP (THAILAND) CO., LTD. An ALS Limited Company

Life Sciences

www.alsglobal.com

RIGHT SOLUTIONS RIGHT PARTNER



Analysis / Test Report

Client : Thai Parkerizing Co., Ltd.

500/19 Moo 3, Hemaraj Eastern Seaboard Industrial Estate, Tasit, Pluakdaeng, Rayong
Thailand 21140

P/O : 1920205353

Project Name :

Project Location: Rayong Plant

TESTING

No.0042

Lot ID: 2352818

Date Received : May 25, 2023

Date Reported : Jun 01, 2023

Report Number : 2646687-1

Page 1 of 6

Sample Number	2352818-1						
Sampled Date	May 25, 2023 2:00 PM						
Sample Description	Wastewater						
Location	น้ำเสียก่อนบำบัดคอก A						
Date Analysis Commenced	May 25, 2023						
Condition of Sample	Contained in one amber glass bottle and five plastic bottles, sample containers comply to pretreatment - preservation standards (APHA, USEPA)						
Analyte	Unit	LOD	LOQ (LOR)	Result	Guideline / Specification	Method	Testing Location
Water Testing							
BOD (5 days at 20 Degree C)	mg/L	-	2.0	79.0	≤30	Standard Methods for the Examination of Water and Wastewater. APHA, AWWA & WEF, 23rd ed., 2017, part 5210 B	Rayong
Oil & Grease	mg/L	-	3	12	≤20	In-house method : STM 02-004 based on Standard Methods for the Examination of Water and Wastewater. APHA, AWWA & WEF, 23rd ed., 2017, part 5520 B	Rayong
pH at 25 degree C		-	-	7.5	5.0-9.0	In-house method : STM 02-005 based on Standard Methods for the Examination of Water and Wastewater. APHA, AWWA & WEF, 23rd ed., 2017, part 4500 - H (B)	Rayong
Settleable Solid *	mL/L/hr	-	0.1	<0.1	≤0.5	Standard Methods for the Examination of Water and Wastewater. APHA, AWWA & WEF, 23rd ed., 2017, part 2540 F	Rayong
Sulfide *	mg/L	-	0.5	2.3	≤1	Standard Methods for the Examination of Water and Wastewater. APHA, AWWA & WEF, 23rd ed., 2017, part 4500-S2 (C, F)	Rayong
Total Dissolved Solids Dried at 103-105 degree C	mg/L	-	5	234	(1)	In-house method based on Standard Methods for the Examination of Water and Wastewater. APHA, AWWA & WEF, 23rd ed., 2017, part 2540 C	Rayong
Total Kjeldahl Nitrogen as N	mg/L	-	1.0	10.7	≤35	Standard Methods for the Examination of Water and Wastewater. APHA, AWWA & WEF, 23rd ed., 2017, part 4500-Norg (C), part NH3 (D)	Rayong
Total Suspended Solids Dried at 103-105 degree C	mg/L	-	5	17	≤40	Standard Methods for the Examination of Water and Wastewater. APHA, AWWA & WEF, 23rd ed., 2017, part 2540 D	Rayong

The above results are valid only for the analyzed/tested sample(s) as indicated in this report. No part of this report or certificate may be reproduced in any form without written consent from the Laboratory. ALS Laboratory Group (Thailand) strongly recommends that this report is not reproduced except in full.

Approved by

N. Banchongkit

Narumon Banchongkit
Supervisor

ADDRESS 616/10 Moo 5 T. Maenam Khu A. Pluakdaeng Rayong 21140 Thailand | PHONE +66 0 3304 8555 | FAX +66 0 3304 8556

ALS LABORATORY GROUP (THAILAND) CO., LTD. An ALS Limited Company

Life Sciences

www.alsglobal.com

RIGHT SOLUTIONS RIGHT PARTNER



Analysis / Test Report

Client : Thai Parkerizing Co., Ltd.

500/19 Moo 3, Hemaraj Eastern Seaboard Industrial Estate, Tasit, Pluakdaeng, Rayong
Thailand 21140

P/O : 1920205353

Project Name :

Project Location : Rayong Plant

TESTING

No.0042

Lot ID: 2352818

Date Received : May 25, 2023

Date Reported : Jun 01, 2023

Report Number : 2646687-1

Page 2 of 6

Guideline : Notification of Ministry of Natural Resources and Environment November, 7, B.E. 2548 on Effluent Control Standard from Types and Sized of Buildings, Type B.

(1) : The values are in addition to the Total Dissolved Solids of the water used not more than 500 mg/L.

Sampling By : Paramet Sattayakun

Remark :

- LOD : Limit of Detection
- "<" : Lower than LOQ (Limit of Quantitation) / LOR (Limit of Reporting)
- Analyte(s) marked * is/are not included in scope of Accreditation ISO/IEC 17025.
- The laboratory has been accepted as an accredited laboratory complying with the ISO/IEC 17025.

Approved by

Narumon Banchongkit
Supervisor

The above results are valid only for the analyzed/tested sample(s) as indicated in this report. No part of this report or certificate may be reproduced in any form without written consent from the Laboratory. ALS Laboratory Group (Thailand) strongly recommends that this report is not reproduced except in full.

ADDRESS 616/10 Moo 5 T. Maenam Khu A. Pluakdaeng Rayong 21140 Thailand | PHONE +66 0 3304 8555 | FAX +66 0 3304 8556
ALS LABORATORY GROUP (THAILAND) CO., LTD. An ALS Limited Company

Life Sciences

www.alsglobal.com

RIGHT SOLUTIONS RIGHT PARTNER



Analysis / Test Report

Client : Thai Parkerizing Co., Ltd.

500/19 Moo 3, Hemaraj Eastern Seaboard Industrial Estate, Tasit, Pluakdaeng, Rayong
Thailand 21140

P/O : 1920205353

Project Name :

Project Location: Rayong Plant

TESTING

No.0042

Lot ID: 2352818

Date Received : May 25, 2023

Date Reported : Jun 01, 2023

Report Number : 2646687-1

Page 3 of 6

Sample Number	2352818-2						
Sampled Date	May 25, 2023 1:50 PM						
Sample Description	Wastewater						
Location	น้ำเสียก่อนบำบัด B1						
Date Analysis Commenced	May 25, 2023						
Condition of Sample	Contained in one amber glass bottle and five plastic bottles, sample containers comply to pretreatment - preservation standards (APHA, USEPA)						
Analyte	Unit	LOD	LOQ (LOR)	Result	Guideline / Specification	Method	Testing Location
Water Testing							
BOD (5 days at 20 Degree C)	mg/L	-	2.0	391	≤30	Standard Methods for the Examination of Water and Wastewater. APHA, AWWA & WEF, 23rd ed., 2017, part 5210 B	Rayong
Oil & Grease	mg/L	-	3	17	≤20	In-house method : STM 02-004 based on Standard Methods for the Examination of Water and Wastewater. APHA, AWWA & WEF, 23rd ed., 2017, part 5520 B	Rayong
pH at 25 degree C		-	-	7.1	5.0-9.0	In-house method : STM 02-005 based on Standard Methods for the Examination of Water and Wastewater. APHA, AWWA & WEF, 23rd ed., 2017, part 4500 - H (B)	Rayong
Settleable Solid *	mL/L/hr	-	0.1	<0.1	≤0.5	Standard Methods for the Examination of Water and Wastewater. APHA, AWWA & WEF, 23rd ed., 2017, part 2540 F	Rayong
Sulfide *	mg/L	-	0.5	2.3	≤1	Standard Methods for the Examination of Water and Wastewater. APHA, AWWA & WEF, 23rd ed., 2017, part 4500-S2 (C, F)	Rayong
Total Dissolved Solids Dried at 103-105 degree C	mg/L	-	5	372	(1)	In-house method based on Standard Methods for the Examination of Water and Wastewater. APHA, AWWA & WEF, 23rd ed., 2017, part 2540 C	Rayong
Total Kjeldahl Nitrogen as N	mg/L	-	1.0	21.1	≤35	Standard Methods for the Examination of Water and Wastewater. APHA, AWWA & WEF, 23rd ed., 2017, part 4500-Norg (C), part NH3 (D)	Rayong
Total Suspended Solids Dried at 103-105 degree C	mg/L	-	5	54	≤40	Standard Methods for the Examination of Water and Wastewater. APHA, AWWA & WEF, 23rd ed., 2017, part 2540 D	Rayong

The above results are valid only for the analyzed/tested sample(s) as indicated in this report. No part of this report or certificate may be reproduced in any form without written consent from the Laboratory. ALS Laboratory Group (Thailand) strongly recommends that this report is not reproduced except in full.

Approved by

N. Banchongkit

Narumon Banchongkit
Supervisor

ADDRESS 616/10 Moo 5 T. Maenam Khu A. Pluakdaeng Rayong 21140 Thailand | PHONE +66 0 3304 8555 | FAX +66 0 3304 8556

ALS LABORATORY GROUP (THAILAND) CO., LTD. An ALS Limited Company

Life Sciences

www.alsglobal.com

RIGHT SOLUTIONS RIGHT PARTNER



Analysis / Test Report

Client : Thai Parkerizing Co., Ltd.

500/19 Moo 3, Hemaraj Eastern Seaboard Industrial Estate, Tasit, Pluakdaeng, Rayong
Thailand 21140

P/O : 1920205353

Project Name :

Project Location: Rayong Plant

TESTING

No.0042

Lot ID: 2352818

Date Received : May 25, 2023

Date Reported : Jun 01, 2023

Report Number : 2646687-1

Page 4 of 6

Guideline : Notification of Ministry of Natural Resources and Environment November, 7, B.E. 2548 on Effluent Control Standard from Types and Sized of Buildings, Type B.

(1) : The values are in addition to the Total Dissolved Solids of the water used not more than 500 mg/L.

Sampling By : Paramet Sattayakun

Remark :

- LOD : Limit of Detection
- "<" : Lower than LOQ (Limit of Quantitation) / LOR (Limit of Reporting)
- Analyte(s) marked * is/are not included in scope of Accreditation ISO/IEC 17025.
- The laboratory has been accepted as an accredited laboratory complying with the ISO/IEC 17025.

Approved by

Narumon Banchongkit
Supervisor

The above results are valid only for the analyzed/tested sample(s) as indicated in this report. No part of this report or certificate may be reproduced in any form without written consent from the Laboratory. ALS Laboratory Group (Thailand) strongly recommends that this report is not reproduced except in full.

ADDRESS 616/10 Moo 5 T. Maenam Khu A. Pluakdaeng Rayong 21140 Thailand | PHONE +66 0 3304 8555 | FAX +66 0 3304 8556
ALS LABORATORY GROUP (THAILAND) CO., LTD. An ALS Limited Company

Life Sciences

www.alsglobal.com

RIGHT SOLUTIONS RIGHT PARTNER



Analysis / Test Report

Client : Thai Parkerizing Co., Ltd.

500/19 Moo 3, Hemaraj Eastern Seaboard Industrial Estate, Tasit, Pluakdaeng, Rayong
Thailand 21140

P/O : 1920205353

Project Name :

Project Location: Rayong Plant

TESTING

No.0042

Lot ID: 2352818

Date Received : May 25, 2023

Date Reported : Jun 01, 2023

Report Number : 2646687-1

Page 5 of 6

Sample Number	2352818-3
Sampled Date	May 25, 2023 1:40 PM
Sample Description	Wastewater
Location	น้ำเสียก่อนบำบัด B2
Date Analysis Commenced	May 25, 2023
Condition of Sample	Contained in one amber glass bottle and five plastic bottles, sample containers comply to pretreatment - preservation standards (APHA, USEPA)

Analyte	Unit	LOD	LOQ (LOR)	Result	Guideline / Specification	Method	Testing Location
Water Testing							
BOD (5 days at 20 Degree C)	mg/L	-	2.0	521	≤30	Standard Methods for the Examination of Water and Wastewater. APHA, AWWA & WEF, 23rd ed., 2017, part 5210 B	Rayong
Oil & Grease	mg/L	-	3	153	≤20	In-house method : STM 02-004 based on Standard Methods for the Examination of Water and Wastewater. APHA, AWWA & WEF, 23rd ed., 2017, part 5520 B	Rayong
pH at 25 degree C		-	-	4.9	5.0-9.0	In-house method : STM 02-005 based on Standard Methods for the Examination of Water and Wastewater. APHA, AWWA & WEF, 23rd ed., 2017, part 4500 - H (B)	Rayong
Settleable Solid *	mL/L/hr	-	0.1	9.0	≤0.5	Standard Methods for the Examination of Water and Wastewater. APHA, AWWA & WEF, 23rd ed., 2017, part 2540 F	Rayong
Sulfide *	mg/L	-	0.5	2.7	≤1	Standard Methods for the Examination of Water and Wastewater. APHA, AWWA & WEF, 23rd ed., 2017, part 4500-S2 (C, F)	Rayong
Total Dissolved Solids Dried at 103-105 degree C	mg/L	-	5	344	(1)	In-house method based on Standard Methods for the Examination of Water and Wastewater. APHA, AWWA & WEF, 23rd ed., 2017, part 2540 C	Rayong
Total Kjeldahl Nitrogen as N	mg/L	-	1.0	23.7	≤35	Standard Methods for the Examination of Water and Wastewater. APHA, AWWA & WEF, 23rd ed., 2017, part 4500-Norg (C), part NH3 (D)	Rayong
Total Suspended Solids Dried at 103-105 degree C	mg/L	-	5	231	≤40	Standard Methods for the Examination of Water and Wastewater. APHA, AWWA & WEF, 23rd ed., 2017, part 2540 D	Rayong

The above results are valid only for the analyzed/tested sample(s) as indicated in this report. No part of this report or certificate may be reproduced in any form without written consent from the Laboratory. ALS Laboratory Group (Thailand) strongly recommends that this report is not reproduced except in full.

Approved by

N. Banchongkit

Narumon Banchongkit
Supervisor

ADDRESS 616/10 Moo 5 T. Maenam Khu A. Pluakdaeng Rayong 21140 Thailand | PHONE +66 0 3304 8555 | FAX +66 0 3304 8556
ALS LABORATORY GROUP (THAILAND) CO., LTD. An ALS Limited Company

Life Sciences

www.alsglobal.com

RIGHT SOLUTIONS RIGHT PARTNER



Analysis / Test Report

Client : Thai Parkerizing Co., Ltd.

500/19 Moo 3, Hemaraj Eastern Seaboard Industrial Estate, Tasit, Pluakdaeng, Rayong
Thailand 21140

P/O : 1920205353

Project Name :

Project Location: Rayong Plant

TESTING

No.0042

Lot ID: 2352818

Date Received : May 25, 2023

Date Reported : Jun 01, 2023

Report Number : 2646687-1

Page 6 of 6

Guideline : Notification of Ministry of Natural Resources and Environment November, 7, B.E. 2548 on Effluent Control Standard from Types and Sized of Buildings, Type B.

(1) : The values are in addition to the Total Dissolved Solids of the water used not more than 500 mg/L.

Sampling By : Paramet Sattayakun

Remark :

- LOD : Limit of Detection
- "<" : Lower than LOQ (Limit of Quantitation) / LOR (Limit of Reporting)
- Analyte(s) marked * is/are not included in scope of Accreditation ISO/IEC 17025.
- The laboratory has been accepted as an accredited laboratory complying with the ISO/IEC 17025.

The above results are valid only for the analyzed/tested sample(s) as indicated in this report. No part of this report or certificate may be reproduced in any form without written consent from the Laboratory. ALS Laboratory Group (Thailand) strongly recommends that this report is not reproduced except in full.

Approved by

N. Banchongkit

Narumon Banchongkit
Supervisor

ADDRESS 616/10 Moo 5 T. Maenam Khu A. Pluakdaeng Rayong 21140 Thailand | PHONE +66 0 3304 8555 | FAX +66 0 3304 8556
ALS LABORATORY GROUP (THAILAND) CO., LTD. An ALS Limited Company

Life Sciences

www.alsglobal.com

RIGHT SOLUTIONS RIGHT PARTNER



Analysis / Test Report

Client : Thai Parkerizing Co., Ltd.

500/19 Moo 3, Hemaraj Eastern Seaboard Industrial Estate, Tasit, Pluakdaeng, Rayong
Thailand 21140

P/O : 1920205353

Project Name :

Project Location: Rayong Plant

TESTING

No.0042

Lot ID: 2352826

Date Received : May 25, 2023

Date Reported : Jun 01, 2023

Report Number : 2646724-1

Page 1 of 2

Sample Number	2352826-1
Sampled Date	May 25, 2023 1:30 PM
Sample Description	Wastewater
Location	น้ำหลังบำบัด
Date Analysis Commenced	May 25, 2023
Condition of Sample	Contained in one amber glass bottle and five plastic bottles, sample containers comply to pretreatment - preservation standards (APHA, USEPA)

Analyte	Unit	LOD	LOQ (LOR)	Result	Guideline / Specification	Method	Testing Location
Water Testing							
BOD (5 days at 20 Degree C)	mg/L	-	2.0	19.1	≤30	Standard Methods for the Examination of Water and Wastewater. APHA, AWWA & WEF, 23rd ed., 2017, part 5210 B	Rayong
Oil & Grease	mg/L	-	3	<3	≤20	In-house method : STM 02-004 based on Standard Methods for the Examination of Water and Wastewater. APHA, AWWA & WEF, 23rd ed., 2017, part 5520 B	Rayong
pH (on site) *		-	-	6.8	5.0-9.0	Standard Methods for the Examination of Water and Wastewater. APHA, AWWA & WEF, 23rd ed., 2017, part 4500 - H (B)	Rayong
Settleable Solid *	mL/L/hr	-	0.1	<0.1	≤0.5	Standard Methods for the Examination of Water and Wastewater. APHA, AWWA & WEF, 23rd ed., 2017, part 2540 F	Rayong
Sulfide *	mg/L	-	0.5	<0.5	≤1	Standard Methods for the Examination of Water and Wastewater. APHA, AWWA & WEF, 23rd ed., 2017, part 4500-S2 (C, F)	Rayong
Total Dissolved Solids Dried at 103-105 degree C	mg/L	-	5	316	(1)	In-house method based on Standard Methods for the Examination of Water and Wastewater. APHA, AWWA & WEF, 23rd ed., 2017, part 2540 C	Rayong
Total Kjeldahl Nitrogen as N	mg/L	-	1.0	20.9	≤35	Standard Methods for the Examination of Water and Wastewater. APHA, AWWA & WEF, 23rd ed., 2017, part 4500-Norg (C), part NH3 (D)	Rayong
Total Suspended Solids Dried at 103-105 degree C	mg/L	-	5	13	≤40	Standard Methods for the Examination of Water and Wastewater. APHA, AWWA & WEF, 23rd ed., 2017, part 2540 D	Rayong

The above results are valid only for the analyzed/tested sample(s) as indicated in this report. No part of this report or certificate may be reproduced in any form without written consent from the Laboratory. ALS Laboratory Group (Thailand) strongly recommends that this report is not reproduced except in full.

Approved by

N. Banchongkit

Narumon Banchongkit
Supervisor

ADDRESS 616/10 Moo 5 T. Maenam Khu A. Pluakdaeng Rayong 21140 Thailand | PHONE +66 0 3304 8555 | FAX +66 0 3304 8556
ALS LABORATORY GROUP (THAILAND) CO., LTD. An ALS Limited Company

Life Sciences

www.alsglobal.com

RIGHT SOLUTIONS RIGHT PARTNER



Analysis / Test Report

Client : Thai Parkerizing Co., Ltd.

500/19 Moo 3, Hemaraj Eastern Seaboard Industrial Estate, Tasit, Pluakdaeng, Rayong
Thailand 21140

P/O : 1920205353

Project Name :

Project Location: Rayong Plant

TESTING

No.0042

Lot ID: 2352826

Date Received : May 25, 2023

Date Reported : Jun 01, 2023

Report Number : 2646724-1

Page 2 of 2

Guideline : Notification of Ministry of Natural Resources and Environment November, 7, B.E. 2548 on Effluent Control Standard from Types and Sized of Buildings, Type B.

(1) : The values are in addition to the Total Dissolved Solids of the water used not more than 500 mg/L.

Sampling By : Paramet Sattayakun

Remark :

- LOD : Limit of Detection
- "<" : Lower than LOQ (Limit of Quantitation) / LOR (Limit of Reporting)
- Analyte(s) marked * is/are not included in scope of Accreditation ISO/IEC 17025.
- The laboratory has been accepted as an accredited laboratory complying with the ISO/IEC 17025.

The above results are valid only for the analyzed/tested sample(s) as indicated in this report. No part of this report or certificate may be reproduced in any form without written consent from the Laboratory. ALS Laboratory Group (Thailand) strongly recommends that this report is not reproduced except in full.

Approved by

N. Banongkit

Narumon Banongkit
Supervisor

ADDRESS 616/10 Moo 5 T. Maenam Khu A. Pluakdaeng Rayong 21140 Thailand | PHONE +66 0 3304 8555 | FAX +66 0 3304 8556

ALS LABORATORY GROUP (THAILAND) CO., LTD. An ALS Limited Company

Life Sciences

www.alsglobal.com

RIGHT SOLUTIONS RIGHT PARTNER



Analysis / Test Report

Client : Thai Parkerizing Co., Ltd.

500/19 Moo 3, Hemaraj Eastern Seaboard Industrial Estate, Tasit, Pluakdaeng, Rayong
Thailand 21140

P/O : 1920205354

Project Name :

Project Location: Rayong Plant

TESTING

No.0042

Lot ID: 2364709

Date Received : Jun 29, 2023

Date Reported : Jul 05, 2023

Report Number : 2671932-1

Page 1 of 6

Sample Number	2364709-1
Sampled Date	Jun 29, 2023 1:43 PM
Sample Description	Wastewater
Location	น้ำเสียก่อนบำบัด A
Date Analysis Commenced	Jun 29, 2023
Condition of Sample	Contained in one amber glass bottle and five plastic bottles, sample containers comply to pretreatment - preservation standards (APHA, USEPA)

Analyte	Unit	LOD	LOQ (LOR)	Result	Guideline / Specification	Method	Testing Location
Water Testing							
BOD (5 days at 20 Degree C)	mg/L	-	2.0	96.7	≤30	Standard Methods for the Examination of Water and Wastewater. APHA, AWWA & WEF, 23rd ed., 2017, part 5210 B, part 4500 - O G	Rayong
Oil & Grease	mg/L	-	3	24	≤20	In-house method : STM 02-004 based on Standard Methods for the Examination of Water and Wastewater. APHA, AWWA & WEF, 23rd ed., 2017, part 5520 B	Rayong
pH at 25 degree C		-	-	5.0	5.0-9.0	In-house method : STM 02-005 based on Standard Methods for the Examination of Water and Wastewater. APHA, AWWA & WEF, 23rd ed., 2017, part 4500 - H (B)	Rayong
Settleable Solid *	mL/L/hr	-	0.1	<0.1	≤0.5	Standard Methods for the Examination of Water and Wastewater. APHA, AWWA & WEF, 23rd ed., 2017, part 2540 F	Rayong
Sulfide *	mg/L	-	0.5	2.7	≤1	Standard Methods for the Examination of Water and Wastewater. APHA, AWWA & WEF, 23rd ed., 2017, part 4500-S2 (C, F)	Rayong
Total Dissolved Solids Dried at 103-105 degree C	mg/L	-	5	250	(1)	In-house method based on Standard Methods for the Examination of Water and Wastewater. APHA, AWWA & WEF, 23rd ed., 2017, part 2540 C	Rayong
Total Kjeldahl Nitrogen as N	mg/L	-	1.0	13.0	≤35	Standard Methods for the Examination of Water and Wastewater. APHA, AWWA & WEF, 23rd ed., 2017, part 4500-Norg (C), part NH3 (D)	Rayong
Total Suspended Solids Dried at 103-105 degree C	mg/L	-	5	24	≤40	Standard Methods for the Examination of Water and Wastewater. APHA, AWWA & WEF, 23rd ed., 2017, part 2540 D	Rayong

The above results are valid only for the analyzed/tested sample(s) as indicated in this report. No part of this report or certificate may be reproduced in any form without written consent from the Laboratory. ALS Laboratory Group (Thailand) strongly recommends that this report is not reproduced except in full.

Approved by

N. Banchongkit

Narumon Banchongkit
Supervisor

ADDRESS 616/10 Moo 5 T. Maenam Khu A. Pluakdaeng Rayong 21140 Thailand | PHONE +66 0 3304 8555 | FAX +66 0 3304 8556
ALS LABORATORY GROUP (THAILAND) CO., LTD. An ALS Limited Company

Life Sciences

www.alsglobal.com

RIGHT SOLUTIONS RIGHT PARTNER



Analysis / Test Report

Client : Thai Parkerizing Co., Ltd.

500/19 Moo 3, Hemaraj Eastern Seaboard Industrial Estate, Tasit, Pluakdaeng, Rayong
Thailand 21140

P/O : 1920205354

Project Name :

Project Location: Rayong Plant

TESTING

No.0042

Lot ID: 2364709

Date Received : Jun 29, 2023

Date Reported : Jul 05, 2023

Report Number : 2671932-1

Page 2 of 6

Guideline : Notification of Ministry of Natural Resources and Environment November, 7, B.E. 2548 on Effluent Control Standard from Types and Sizes of Buildings, Type B.

(1) : The values are in addition to the Total Dissolved Solids of the water used not more than 500 mg/L.

Sampling By : Surawit Narapong

Remark :

- LOD : Limit of Detection
- "<" : Lower than LOQ (Limit of Quantitation) / LOR (Limit of Reporting)
- Analyte(s) marked * is/are not included in scope of Accreditation ISO/IEC 17025.
- The laboratory has been accepted as an accredited laboratory complying with the ISO/IEC 17025.

The above results are valid only for the analyzed/tested sample(s) as indicated in this report. No part of this report or certificate may be reproduced in any form without written consent from the Laboratory. ALS Laboratory Group (Thailand) strongly recommends that this report is not reproduced except in full.

Approved by

N. Banchongkit

Narumon Banchongkit
Supervisor

ADDRESS 616/10 Moo 5 T. Maenam Khu A, Pluakdaeng Rayong 21140 Thailand | PHONE +66 0 3304 8555 | FAX +66 0 3304 8556
ALS LABORATORY GROUP (THAILAND) CO., LTD. An ALS Limited Company

Life Sciences

www.alsglobal.com

RIGHT SOLUTIONS RIGHT PARTNER



Analysis / Test Report

Client : Thai Parkerizing Co., Ltd.

500/19 Moo 3, Hemaraj Eastern Seaboard Industrial Estate, Tasit, Pluakdaeng, Rayong
Thailand 21140

P/O : 1920205354

Project Name :

Project Location: Rayong Plant

TESTING

No.0042

Lot ID: 2364709

Date Received : Jun 29, 2023

Date Reported : Jul 05, 2023

Report Number : 2671932-1

Page 3 of 6

Sample Number	2364709-2						
Sampled Date	Jun 29, 2023 1:35 PM						
Sample Description	Wastewater						
Location	น้ำเสียก่อนบำบัดตก B1						
Date Analysis Commenced	Jun 29, 2023						
Condition of Sample	Contained in one amber glass bottle and five plastic bottles, sample containers comply to pretreatment - preservation standards (APHA, USEPA)						
Analyte	Unit	LOD	LOQ (LOR)	Result	Guideline / Specification	Method	Testing Location
Water Testing							
BOD (5 days at 20 Degree C)	mg/L	-	2.0	292	≤30	Standard Methods for the Examination of Water and Wastewater. APHA, AWWA & WEF, 23rd ed., 2017, part 5210 B, part 4500 - O G	Rayong
Oil & Grease	mg/L	-	3	33	≤20	In-house method : STM 02-004 based on Standard Methods for the Examination of Water and Wastewater. APHA, AWWA & WEF, 23rd ed., 2017, part 5520 B	Rayong
pH at 25 degree C		-	-	5.0	5.0-9.0	In-house method : STM 02-005 based on Standard Methods for the Examination of Water and Wastewater. APHA, AWWA & WEF, 23rd ed., 2017, part 4500 - H (B)	Rayong
Settleable Solid *	mL/L/hr	-	0.1	<0.1	≤0.5	Standard Methods for the Examination of Water and Wastewater. APHA, AWWA & WEF, 23rd ed., 2017, part 2540 F	Rayong
Sulfide *	mg/L	-	0.5	1.2	≤1	Standard Methods for the Examination of Water and Wastewater. APHA, AWWA & WEF, 23rd ed., 2017, part 4500-S2 (C, F)	Rayong
Total Dissolved Solids Dried at 103-105 degree C	mg/L	-	5	342	(1)	In-house method based on Standard Methods for the Examination of Water and Wastewater. APHA, AWWA & WEF, 23rd ed., 2017, part 2540 C	Rayong
Total Kjeldahl Nitrogen as N	mg/L	-	1.0	17.8	≤35	Standard Methods for the Examination of Water and Wastewater. APHA, AWWA & WEF, 23rd ed., 2017, part 4500-Norg (C), part NH3 (D)	Rayong
Total Suspended Solids Dried at 103-105 degree C	mg/L	-	5	50	≤40	Standard Methods for the Examination of Water and Wastewater. APHA, AWWA & WEF, 23rd ed., 2017, part 2540 D	Rayong

The above results are valid only for the analyzed/tested sample(s) as indicated in this report. No part of this report or certificate may be reproduced in any form without written consent from the Laboratory. ALS Laboratory Group (Thailand) strongly recommends that this report is not reproduced except in full.

Approved by

N. Banchongkit

Narumon Banchongkit
Supervisor

ADDRESS 616/10 Moo 5 T. Maenam Khu A. Pluakdaeng Rayong 21140 Thailand | PHONE +66 0 3304 8555 | FAX +66 0 3304 8556
ALS LABORATORY GROUP (THAILAND) CO., LTD. An ALS Limited Company

Life Sciences

www.alsglobal.com

RIGHT SOLUTIONS RIGHT PARTNER



Analysis / Test Report

Client : Thai Parkerizing Co., Ltd.

500/19 Moo 3, Hemaraj Eastern Seaboard Industrial Estate, Tasit, Pluakdaeng, Rayong
Thailand 21140

P/O : 1920205354

Project Name :

Project Location : Rayong Plant

TESTING

No.0042

Lot ID: 2364709

Date Received : Jun 29, 2023

Date Reported : Jul 05, 2023

Report Number : 2671932-1

Page 4 of 6

Guideline : Notification of Ministry of Natural Resources and Environment November, 7, B.E. 2548 on Effluent Control Standard from Types and Sized of Buildings, Type B.

(1) : The values are in addition to the Total Dissolved Solids of the water used not more than 500 mg/L.

Sampling By : Surawit Narapong

Remark :

- LOD : Limit of Detection
- "<" : Lower than LOQ (Limit of Quantitation) / LOR (Limit of Reporting)
- Analyte(s) marked * is/are not included in scope of Accreditation ISO/IEC 17025.
- The laboratory has been accepted as an accredited laboratory complying with the ISO/IEC 17025.

The above results are valid only for the analyzed/tested sample(s) as indicated in this report. No part of this report or certificate may be reproduced in any form without written consent from the Laboratory. ALS Laboratory Group (Thailand) strongly recommends that this report is not reproduced except in full.

Approved by

N. Banchongkit

Narumon Banchongkit
Supervisor

ADDRESS 616/10 Moo 5 T. Maenam Khu A. Pluakdaeng Rayong 21140 Thailand | PHONE +66 0 3304 8555 | FAX +66 0 3304 8556
ALS LABORATORY GROUP (THAILAND) CO., LTD. An ALS Limited Company

Life Sciences

www.alsglobal.com

RIGHT SOLUTIONS RIGHT PARTNER



Analysis / Test Report

Client : Thai Parkerizing Co., Ltd.

500/19 Moo 3, Hemaraj Eastern Seaboard Industrial Estate, Tasit, Pluakdaeng, Rayong
Thailand 21140

P/O : 1920205354

Project Name :

Project Location: Rayong Plant

TESTING

No.0042

Lot ID: 2364709

Date Received : Jun 29, 2023

Date Reported : Jul 05, 2023

Report Number : 2671932-1

Page 5 of 6

Sample Number	2364709-3
Sampled Date	Jun 29, 2023 1:27 PM
Sample Description	Wastewater
Location	น้ำเสียก่อนบำบัด B2
Date Analysis Commenced	Jun 29, 2023
Condition of Sample	Contained in one amber glass bottle and five plastic bottles, sample containers comply to pretreatment - preservation standards (APHA, USEPA)

Analyte	Unit	LOD	LOQ (LOR)	Result	Guideline / Specification	Method	Testing Location
Water Testing							
BOD (5 days at 20 Degree C)	mg/L	-	2.0	318	≤30	Standard Methods for the Examination of Water and Wastewater. APHA, AWWA & WEF, 23rd ed., 2017, part 5210 B, part 4500 - O G	Rayong
Oil & Grease	mg/L	-	3	20	≤20	In-house method : STM 02-004 based on Standard Methods for the Examination of Water and Wastewater. APHA, AWWA & WEF, 23rd ed., 2017, part 5520 B	Rayong
pH at 25 degree C		-	-	5.0	5.0-9.0	In-house method : STM 02-005 based on Standard Methods for the Examination of Water and Wastewater. APHA, AWWA & WEF, 23rd ed., 2017, part 4500 - H (B)	Rayong
Settleable Solid *	mL/L/hr	-	0.1	0.1	≤0.5	Standard Methods for the Examination of Water and Wastewater. APHA, AWWA & WEF, 23rd ed., 2017, part 2540 F	Rayong
Sulfide *	mg/L	-	0.5	0.9	≤1	Standard Methods for the Examination of Water and Wastewater. APHA, AWWA & WEF, 23rd ed., 2017, part 4500-S2 (C, F)	Rayong
Total Dissolved Solids Dried at 103-105 degree C	mg/L	-	5	362	(1)	In-house method based on Standard Methods for the Examination of Water and Wastewater. APHA, AWWA & WEF, 23rd ed., 2017, part 2540 C	Rayong
Total Kjeldahl Nitrogen as N	mg/L	-	1.0	23.5	≤35	Standard Methods for the Examination of Water and Wastewater. APHA, AWWA & WEF, 23rd ed., 2017, part 4500-Norg (C), part NH3 (D)	Rayong
Total Suspended Solids Dried at 103-105 degree C	mg/L	-	5	112	≤40	Standard Methods for the Examination of Water and Wastewater. APHA, AWWA & WEF, 23rd ed., 2017, part 2540 D	Rayong

The above results are valid only for the analyzed/tested sample(s) as indicated in this report. No part of this report or certificate may be reproduced in any form without written consent from the Laboratory. ALS Laboratory Group (Thailand) strongly recommends that this report is not reproduced except in full.

Approved by

N. Banchongkit

Narumon Banchongkit
Supervisor

ADDRESS 616/10 Moo 5 T. Maenam Khu A. Pluakdaeng Rayong 21140 Thailand | PHONE +66 0 3304 8555 | FAX +66 0 3304 8556
ALS LABORATORY GROUP (THAILAND) CO., LTD. An ALS Limited Company

Life Sciences

www.alsglobal.com

RIGHT SOLUTIONS RIGHT PARTNER



Analysis / Test Report

Client : Thai Parkerizing Co., Ltd.

500/19 Moo 3, Hemaraj Eastern Seaboard Industrial Estate, Tasit, Pluakdaeng, Rayong
Thailand 21140

P/O : 1920205354

Project Name :

Project Location: Rayong Plant

TESTING

No.0042

Lot ID: 2364709

Date Received : Jun 29, 2023

Date Reported : Jul 05, 2023

Report Number : 2671932-1

Page 6 of 6

Guideline : Notification of Ministry of Natural Resources and Environment November, 7, B.E. 2548 on Effluent Control Standard from Types and Sizes of Buildings, Type B.

(1) : The values are in addition to the Total Dissolved Solids of the water used not more than 500 mg/L.

Sampling By : Surawit Narapong

Remark :

- LOD : Limit of Detection
- "<" : Lower than LOQ (Limit of Quantitation) / LOR (Limit of Reporting)
- Analyte(s) marked * is/are not included in scope of Accreditation ISO/IEC 17025.
- The laboratory has been accepted as an accredited laboratory complying with the ISO/IEC 17025.

The above results are valid only for the analyzed/tested sample(s) as indicated in this report. No part of this report or certificate may be reproduced in any form without written consent from the Laboratory. ALS Laboratory Group (Thailand) strongly recommends that this report is not reproduced except in full.

Approved by

N. Banchongkit

Narumon Banchongkit
Supervisor

ADDRESS 616/10 Moo 5 T. Maenam Khu A, Pluakdaeng Rayong 21140 Thailand | PHONE +66 0 3304 8555 | FAX +66 0 3304 8556
ALS LABORATORY GROUP (THAILAND) CO., LTD. An ALS Limited Company

Life Sciences

www.alsglobal.com

RIGHT SOLUTIONS RIGHT PARTNER



Analysis / Test Report

Client : Thai Parkerizing Co., Ltd.

500/19 Moo 3, Hemaraj Eastern Seaboard Industrial Estate, Tasit, Pluakdaeng, Rayong
Thailand 21140

P/O : 1920205354

Project Name :

Project Location : Rayong Plant

TESTING

No.0042

Lot ID: 2364713

Date Received : Jun 29, 2023

Date Reported : Jul 05, 2023

Report Number : 2671936-1

Page 1 of 2

Sample Number	2364713-1
Sampled Date	Jun 29, 2023 1:20 PM
Sample Description	Wastewater
Location	น้ำส่งบำบัด
Date Analysis Commenced	Jun 29, 2023
Condition of Sample	Contained in one amber glass bottle and five plastic bottles, sample containers comply to pretreatment - preservation standards (APHA, USEPA)

Analyte	Unit	LOD	LOQ (LOR)	Result	Guideline / Specification	Method	Testing Location
Water Testing							
BOD (5 days at 20 Degree C)	mg/L	-	2.0	15.2	≤30	Standard Methods for the Examination of Water and Wastewater. APHA, AWWA & WEF, 23rd ed., 2017, part 5210 B, part 4500 - O G	Rayong
Oil & Grease	mg/L	-	3	<3	≤20	In-house method : STM 02-004 based on Standard Methods for the Examination of Water and Wastewater. APHA, AWWA & WEF, 23rd ed., 2017, part 5520 B	Rayong
pH (on site) *		-	-	6.5	5.0-9.0	Standard Methods for the Examination of Water and Wastewater. APHA, AWWA & WEF, 23rd ed., 2017, part 4500 - H (B)	Rayong
Settleable Solid *	mL/L/hr	-	0.1	<0.1	≤0.5	Standard Methods for the Examination of Water and Wastewater. APHA, AWWA & WEF, 23rd ed., 2017, part 2540 F	Rayong
Sulfide *	mg/L	-	0.5	<0.5	≤1	Standard Methods for the Examination of Water and Wastewater. APHA, AWWA & WEF, 23rd ed., 2017, part 4500-S2 (C, F)	Rayong
Total Dissolved Solids Dried at 103-105 degree C	mg/L	-	5	296	(1)	In-house method based on Standard Methods for the Examination of Water and Wastewater. APHA, AWWA & WEF, 23rd ed., 2017, part 2540 C	Rayong
Total Kjeldahl Nitrogen as N	mg/L	-	1.0	12.6	≤35	Standard Methods for the Examination of Water and Wastewater. APHA, AWWA & WEF, 23rd ed., 2017, part 4500-Norg (C), part NH3 (D)	Rayong
Total Suspended Solids Dried at 103-105 degree C	mg/L	-	5	11	≤40	Standard Methods for the Examination of Water and Wastewater. APHA, AWWA & WEF, 23rd ed., 2017, part 2540 D	Rayong

The above results are valid only for the analyzed/tested sample(s) as indicated in this report. No part of this report or certificate may be reproduced in any form without written consent from the Laboratory. ALS Laboratory Group (Thailand) strongly recommends that this report is not reproduced except in full.

Approved by

N. Banchongkit

Narumon Banchongkit
Supervisor

ADDRESS 616/10 Moo 5 T. Maenam Khu A. Pluakdaeng Rayong 21140 Thailand | PHONE +66 0 3304 8555 | FAX +66 0 3304 8556
ALS LABORATORY GROUP (THAILAND) CO., LTD. An ALS Limited Company

Life Sciences

www.alsglobal.com

RIGHT SOLUTIONS RIGHT PARTNER



Analysis / Test Report

Client : Thai Parkerizing Co., Ltd.

500/19 Moo 3, Hemaraj Eastern Seaboard Industrial Estate, Tasit, Pluakdaeng, Rayong
Thailand 21140

P/O : 1920205354

Project Name :

Project Location: Rayong Plant

TESTING

No.0042

Lot ID: 2364713

Date Received : Jun 29, 2023

Date Reported : Jul 05, 2023

Report Number : 2671936-1

Page 2 of 2

Guideline : Notification of Ministry of Natural Resources and Environment November, 7, B.E. 2548 on Effluent Control Standard from Types and Sized of Buildings, Type B.

(1) : The values are in addition to the Total Dissolved Solids of the water used not more than 500 mg/L.

Sampling By : Surawit Narapong

Remark :

- LOD : Limit of Detection
- "<" : Lower than LOQ (Limit of Quantitation) / LOR (Limit of Reporting)
- Analyte(s) marked * is/are not included in scope of Accreditation ISO/IEC 17025.
- The laboratory has been accepted as an accredited laboratory complying with the ISO/IEC 17025.

The above results are valid only for the analyzed/tested sample(s) as indicated in this report. No part of this report or certificate may be reproduced in any form without written consent from the Laboratory. ALS Laboratory Group (Thailand) strongly recommends that this report is not reproduced except in full.

Approved by

Narumon Banchongkit
Supervisor

ADDRESS 616/10 Moo 5 T. Maenam Khu A. Pluakdaeng Rayong 21140 Thailand | PHONE +66 0 3304 8555 | FAX +66 0 3304 8556
ALS LABORATORY GROUP (THAILAND) CO., LTD. An ALS Limited Company

Life Sciences

www.alsglobal.com

RIGHT SOLUTIONS RIGHT PARTNER

7.6 เอกสารแนบ และ ข้อมูลประกอบ

ลำดับที่ 20

ผลวิเคราะห์น้ำใช้ของโครงการ(ถึงน้ำสำรองใต้ดิน) จากห้องปฏิบัติการ



Analysis / Test Report

TESTING
No.0009

Client : Thai Parkerizing Co., Ltd.

500/19 Moo 3, Hemaraj Eastern Seaboard Industrial Estate, Tasit, Pluakdaeng, Rayong
Thailand 21140

P/O : 1920205349

Project Name :

Project Location : Rayong Plant

Lot ID: 236933

Date Received : Jan 26, 2023

Date Reported : Feb 06, 2023

Report Number : 2551262-1

Page 1 of 2

Sample Number 236933-1
Sampled Date Jan 26, 2023 2:10 PM
Sample Description Groundwater
Location บ่อเก็บน้ำใต้ดินตึก A
Date Analysis Commenced Jan 27, 2023
Condition of Sample Contained in one plastic bottle, sample containers comply to pretreatment - preservation standards (APHA, USEPA)

Analyte	Unit	LOD	LOQ (LOR)	Result	Method	Testing Location
Microbiological Testing						
<i>Escherichia coli</i>	MPN/100mL	-	-	<1.8	Standard Methods for the Examination of Water and Wastewater. APHA, AWWA & WEF, 23rd ed., 2017, part 9221 B, F	Bangkok

Sampling By : Samart Khumphlee

Remark :

- LOD : Limit of Detection
- "<" : Lower than LOQ (Limit of Quantitation) / LOR (Limit of Reporting)
- Analyte(s) marked * is/are not included in scope of Accreditation ISO/IEC 17025.
- The laboratory has been accepted as an accredited laboratory complying with the ISO/IEC 17025.

The above results are valid only for the analyzed/tested sample(s) as indicated in this report. No part of this report or certificate may be reproduced in any form without written consent from the Laboratory. ALS Laboratory Group (Thailand) strongly recommends that this report is not reproduced except in full.

Approved by

Tuanjai Thangklang
Manager

ADDRESS 104 Phatthanakan 40, Phatthanakan Rd., Khwaeng Phatthanakan, Khet Suan Luang, Bangkok 10250 Thailand | PHONE +66 0 2760 3000 | FAX +66 0 2760 3197
ALS LABORATORY GROUP (THAILAND) CO., LTD. An ALS Limited Company

Life Sciences

www.alsglobal.com

RIGHT SOLUTIONS RIGHT PARTNER



Analysis / Test Report

TESTING
No.0009

Client : Thai Parkerizing Co., Ltd.

500/19 Moo 3, Hemaraj Eastern Seaboard Industrial Estate, Tasit, Pluakdaeng, Rayong
Thailand 21140

P/O : 1920205349

Project Name :

Project Location : Rayong Plant

Lot ID: 236933

Date Received : Jan 26, 2023

Date Reported : Feb 06, 2023

Report Number : 2551262-1

Page 2 of 2

Sample Number	236933-2
Sampled Date	Jan 26, 2023 2:00 PM
Sample Description	Groundwater
Location	บ่อเก็บน้ำใต้ดินตึก B
Date Analysis Commenced	Jan 27, 2023
Condition of Sample	Contained in one plastic bottle, sample containers comply to pretreatment - preservation standards (APHA, USEPA)

Analyte	Unit	LOD	LOQ (LOR)	Result	Method	Testing Location
Microbiological Testing						
<i>Escherichia coli</i>	MPN/100mL	-	-	<1.8	Standard Methods for the Examination of Water and Wastewater. APHA, AWWA & WEF, 23rd ed., 2017, part 9221 B, F	Bangkok

Sampling By : Samart Khumphlee

Remark :

- LOD : Limit of Detection
- "<" : Lower than LOQ (Limit of Quantitation) / LOR (Limit of Reporting)
- Analyte(s) marked * is/are not included in scope of Accreditation ISO/IEC 17025.
- The laboratory has been accepted as an accredited laboratory complying with the ISO/IEC 17025.

The above results are valid only for the analyzed/tested sample(s) as indicated in this report. No part of this report or certificate may be reproduced in any form without written consent from the Laboratory. ALS Laboratory Group (Thailand) strongly recommends that this report is not reproduced except in full.

Approved by

Tuanjai Thangklang
Manager

ADDRESS 104 Phatthanakan 40, Phatthanakan Rd., Khwaeng Phatthanakan, Khet Suan Luang, Bangkok 10250 Thailand | PHONE +66 0 2760 3000 | FAX +66 0 2760 3197
ALS LABORATORY GROUP (THAILAND) CO., LTD. An ALS Limited Company

Life Sciences

www.alsglobal.com

RIGHT SOLUTIONS RIGHT PARTNER

4039-52/ FAX/ EMAIL

S:\Reports_All_NoGL.rpt (6:08PM)



Analysis / Test Report

TESTING
No.0009

Client : Thai Parkerizing Co., Ltd.

500/19 Moo 3, Hemaraj Eastern Seaboard Industrial Estate, Tasit, Pluakdaeng, Rayong
Thailand 21140

P/O : 1920205350

Project Name :

Project Location : Rayong Plant

Lot ID: 238940

Date Received : Feb 23, 2023

Date Reported : Mar 07, 2023

Report Number : 2551278-1

Page 1 of 2

Sample Number	238940-1
Sampled Date	Feb 23, 2023 1:49 PM
Sample Description	Groundwater
Location	บ่อเก็บน้ำใต้ดินตึก A
Date Analysis Commenced	Feb 24, 2023
Condition of Sample	Contained in one plastic bottle, sample containers comply to pretreatment - preservation standards (APHA, USEPA)

Analyte	Unit	LOD	LOQ (LOR)	Result	Method	Testing Location
Microbiological Testing						
<i>Escherichia coli</i>	MPN/100mL	-	-	<1.8	Standard Methods for the Examination of Water and Wastewater, APHA, AWWA & WEF, 23rd ed., 2017, part 9221 B, F	Bangkok

Sampling By : Panupong Manit

Remark :

- LOD : Limit of Detection
- "<" : Lower than LOQ (Limit of Quantitation) / LOR (Limit of Reporting)
- Analyte(s) marked * is/are not included in scope of Accreditation ISO/IEC 17025.
- The laboratory has been accepted as an accredited laboratory complying with the ISO/IEC 17025.

The above results are valid only for the analyzed/tested sample(s) as indicated in this report. No part of this report or certificate may be reproduced in any form without written consent from the Laboratory. ALS Laboratory Group (Thailand) strongly recommends that this report is not reproduced except in full.

Approved by

Tuanjai Thangklang
Manager

ADDRESS 104 Phatthanakan 40, Phatthanakan Rd., Khwaeng Phatthanakan, Khet Suan Luang, Bangkok 10250 Thailand | PHONE +66 0 2760 3000 | FAX +66 0 2760 3197
ALS LABORATORY GROUP (THAILAND) CO., LTD. An ALS Limited Company

Life Sciences

www.alsglobal.com

RIGHT SOLUTIONS RIGHT PARTNER



Analysis / Test Report

TESTING
No.0009

Client : Thai Parkerizing Co., Ltd.

500/19 Moo 3, Hemaraj Eastern Seaboard Industrial Estate, Tasit, Pluakdaeng, Rayong
Thailand 21140

P/O : 1920205350

Project Name :

Project Location : Rayong Plant

Lot ID: 238940

Date Received : Feb 23, 2023

Date Reported : Mar 07, 2023

Report Number : 2551278-1

Page 2 of 2

Sample Number 238940-2
Sampled Date Feb 23, 2023 1:40 PM
Sample Description Groundwater
Location บ่อก่อนน้ำใต้ดินตึก B
Date Analysis Commenced Feb 24, 2023
Condition of Sample Contained in one plastic bottle, sample containers comply to pretreatment - preservation standards (APHA, USEPA)

Analyte	Unit	LOD	LOQ (LOR)	Result	Method	Testing Location
Microbiological Testing						
<i>Escherichia coli</i>	MPN/100mL	-	-	<1.8	Standard Methods for the Examination of Water and Wastewater. APHA, AWWA & WEF, 23rd ed., 2017, part 9221 B, F	Bangkok

Sampling By : Panupong Manit

Remark :

- LOD : Limit of Detection
- "<" : Lower than LOQ (Limit of Quantitation) / LOR (Limit of Reporting)
- Analyte(s) marked * is/are not included in scope of Accreditation ISO/IEC 17025.
- The laboratory has been accepted as an accredited laboratory complying with the ISO/IEC 17025.

The above results are valid only for the analyzed/tested sample(s) as indicated in this report. No part of this report or certificate may be reproduced in any form without written consent from the Laboratory. ALS Laboratory Group (Thailand) strongly recommends that this report is not reproduced except in full.

Approved by

Tuanjai Thangklang
Manager

ADDRESS 104 Phatthanakan 40, Phatthanakan Rd., Khwaeng Phatthanakan, Khet Suan Luang, Bangkok 10250 Thailand | PHONE +66 0 2760 3000 | FAX +66 0 2760 3197
ALS LABORATORY GROUP (THAILAND) CO., LTD. An ALS Limited Company

Life Sciences

www.alsglobal.com

RIGHT SOLUTIONS RIGHT PARTNER



Analysis / Test Report

Client : Thai Parkerizing Co., Ltd.

500/19 Moo 3, Hemaraj Eastern Seaboard Industrial Estate, Tasit, Pluakdaeng, Rayong
Thailand 21140

P/O : 1920205351

Project Name :

Project Location: Rayong Plant

TESTING

No.0009

Lot ID: 238938

Date Received : Mar 30, 2023

Date Reported : Apr 10, 2023

Report Number : 2551269-1

Page 1 of 2

Sample Number	238938-1
Sampled Date	Mar 30, 2023 1:55 PM
Sample Description	Groundwater
Location	บ่อเก็บน้ำใต้ดินตึก A
Date Analysis Commenced	Mar 31, 2023
Condition of Sample	Contained in one plastic bottle, sample containers comply to pretreatment - preservation standards (APHA, USEPA)

Analyte	Unit	LOD	LOQ (LOR)	Result	Guideline / Specification	Method	Testing Location
Microbiological Testing							
<i>Escherichia coli</i>	MPN/100mL	-	-	<1.8	Not Detected (1)	Standard Methods for the Examination of Water and Wastewater. APHA, AWWA & WEF, 23rd ed., 2017, part 9221 B, F	Bangkok

Guideline : Groundwater Quality Standards for Drinking Purposes set by Notification of Ministry of Natural Resources and Environment B.E. 2551, Maximum allowable., (1) Suitable Allowance

Note : Microbiological Testing Result <1.8 MPN/100 mL means Not Detected by MPN Technique

Sampling By : Samart Khumphlee

Remark :

- LOD : Limit of Detection
- "<" : Lower than LOQ (Limit of Quantitation) / LOR (Limit of Reporting)
- Analyte(s) marked * is/are not included in scope of Accreditation ISO/IEC 17025.
- The laboratory has been accepted as an accredited laboratory complying with the ISO/IEC 17025.

The above results are valid only for the analyzed/tested sample(s) as indicated in this report. No part of this report or certificate may be reproduced in any form without written consent from the Laboratory. ALS Laboratory Group (Thailand) strongly recommends that this report is not reproduced except in full.

Approved by

Suwannee Chuamkeaw
Section Head

ADDRESS 104 Phatthanakan 40, Phatthanakan Rd., Khwaeng Phatthanakan, Khet Suan Luang, Bangkok 10250 Thailand | PHONE +66 0 2760 3000 | FAX +66 0 2760 3197
ALS LABORATORY GROUP (THAILAND) CO., LTD. An ALS Limited Company

Life Sciences

www.alsglobal.com

RIGHT SOLUTIONS RIGHT PARTNER



Analysis / Test Report

Client : Thai Parkerizing Co., Ltd.

500/19 Moo 3, Hemaraj Eastern Seaboard Industrial Estate, Tasit, Pluakdaeng, Rayong
Thailand 21140

P/O : 1920205351

Project Name :

Project Location: Rayong Plant

TESTING

No.0009

Lot ID: 238938

Date Received : Mar 30, 2023

Date Reported : Apr 10, 2023

Report Number : 2551269-1

Page 2 of 2

Sample Number	238938-2
Sampled Date	Mar 30, 2023 1:46 PM
Sample Description	Groundwater
Location	บ่อเก็บน้ำใต้ดินตึก B
Date Analysis Commenced	Mar 31, 2023
Condition of Sample	Contained in one plastic bottle, sample containers comply to pretreatment - preservation standards (APHA, USEPA)

Analyte	Unit	LOD	LOQ (LOR)	Result	Guideline / Specification	Method	Testing Location
Microbiological Testing							
<i>Escherichia coli</i>	MPN/100mL	-	-	<1.8	Not Detected (1)	Standard Methods for the Examination of Water and Wastewater. APHA, AWWA & WEF, 23rd ed., 2017, part 9221 B, F	Bangkok

Guideline : Groundwater Quality Standards for Drinking Purposes set by Notification of Ministry of Natural Resources and Environment B.E. 2551, Maximum allowable., (1) Suitable Allowance

Note : Microbiological Testing Result <1.8 MPN/100 mL means Not Detected by MPN Technique

Sampling By : Samart Khumphlee

Remark :

- LOD : Limit of Detection
- "<" : Lower than LOQ (Limit of Quantitation) / LOR (Limit of Reporting)
- Analyte(s) marked * is/are not included in scope of Accreditation ISO/IEC 17025.
- The laboratory has been accepted as an accredited laboratory complying with the ISO/IEC 17025.

The above results are valid only for the analyzed/tested sample(s) as indicated in this report. No part of this report or certificate may be reproduced in any form without written consent from the Laboratory. ALS Laboratory Group (Thailand) strongly recommends that this report is not reproduced except in full.

Approved by

Suwannee Chuamkeaw
Section Head

ADDRESS 104 Phatthanakan 40, Phatthanakan Rd., Khwaeng Phatthanakan, Khet Suan Luang, Bangkok 10250 Thailand | PHONE +66 0 2760 3000 | FAX +66 0 2760 3197
ALS LABORATORY GROUP (THAILAND) CO., LTD. An ALS Limited Company

Life Sciences

www.alsglobal.com

RIGHT SOLUTIONS RIGHT PARTNER

4039-52/ FAX/ EMAIL

S:\Reports\All_GL.rpt (7:49AM)



Analysis / Test Report

TESTING
No.0009

Client : Thai Parkerizing Co., Ltd.
500/19 Moo 3, Hemaraj Eastern Seaboard Industrial Estate, Tasit, Pluakdaeng, Rayong
Thailand 21140
P/O : 1920205352
Project Name :
Project Location : Rayong Plant

Lot ID: 2339272

Date Received : Apr 27, 2023

Date Reported : May 10, 2023

Report Number : 2616701-1

Page 1 of 2

Sample Number 2339272-1
Sampled Date Apr 27, 2023 1:55 PM
Sample Description Groundwater
Location บ่อเก็บน้ำใต้ดินตึก A
Date Analysis Commenced Apr 28, 2023
Condition of Sample Contained in one plastic bottle, sample containers comply to pretreatment - preservation standards (APHA, USEPA)

Analyte	Unit	LOD	LOQ (LOR)	Result	Method	Testing Location
Microbiological Testing						
<i>Escherichia coli</i>	MPN/100mL	-	-	<1.8	Standard Methods for the Examination of Water and Wastewater. APHA, AWWA & WEF, 23rd ed., 2017, part 9221 B, F	Bangkok

Sampling By : Thanasoun Namakunna

Remark :

- LOD : Limit of Detection
- "<" : Lower than LOQ (Limit of Quantitation) / LOR (Limit of Reporting)
- Analyte(s) marked * is/are not included in scope of Accreditation ISO/IEC 17025.
- The laboratory has been accepted as an accredited laboratory complying with the ISO/IEC 17025.

The above results are valid only for the analyzed/tested sample(s) as indicated in this report. No part of this report or certificate may be reproduced in any form without written consent from the Laboratory. ALS Laboratory Group (Thailand) strongly recommends that this report is not reproduced except in full.

Approved by

Tuanjai Thangklang
Manager

ADDRESS 104 Phatthanakan 40, Phatthanakan Rd., Khwaeng Phatthanakan, Khet Suan Luang, Bangkok 10250 Thailand | PHONE +66 0 2760 3000 | FAX +66 0 2760 3197
ALS LABORATORY GROUP (THAILAND) CO., LTD. An ALS Limited Company

Life Sciences

www.alsglobal.com

RIGHT SOLUTIONS RIGHT PARTNER



Analysis / Test Report

TESTING
No.0009

Client : Thai Parkerizing Co., Ltd.

500/19 Moo 3, Hemaraj Eastern Seaboard Industrial Estate, Tasit, Pluakdaeng, Rayong
Thailand 21140

P/O : 1920205352

Project Name :

Project Location : Rayong Plant

Lot ID: 2339272

Date Received : Apr 27, 2023

Date Reported : May 10, 2023

Report Number : 2616701-1

Page 2 of 2

Sample Number 2339272-2
Sampled Date Apr 27, 2023 1:45 PM
Sample Description Groundwater
Location ปอเก็บน้ำใต้ดินดึก B
Date Analysis Commenced Apr 28, 2023
Condition of Sample Contained in one plastic bottle, sample containers comply to pretreatment - preservation standards (APHA, USEPA)

Analyte	Unit	LOD	LOQ (LOR)	Result	Method	Testing Location
Microbiological Testing						
<i>Escherichia coli</i>	MPN/100mL	-	-	<1.8	Standard Methods for the Examination of Water and Wastewater. APHA, AWWA & WEF, 23rd ed., 2017, part 9221 B, F	Bangkok

Sampling By : Thanasoun Namakunna

Remark :

- LOD : Limit of Detection
- "<" : Lower than LOQ (Limit of Quantitation) / LOR (Limit of Reporting)
- Analyte(s) marked * is/are not included in scope of Accreditation ISO/IEC 17025.
- The laboratory has been accepted as an accredited laboratory complying with the ISO/IEC 17025.

The above results are valid only for the analyzed/tested sample(s) as indicated in this report. No part of this report or certificate may be reproduced in any form without written consent from the Laboratory. ALS Laboratory Group (Thailand) strongly recommends that this report is not reproduced except in full.

Approved by

Tuanjai Thangklang
Manager

ADDRESS 104 Phatthanakan 40, Phatthanakan Rd., Khwaeng Phatthanakan, Khet Suan Luang, Bangkok 10250 Thailand | PHONE +66 0 2760 3000 | FAX +66 0 2760 3197
ALS LABORATORY GROUP (THAILAND) CO., LTD. An ALS Limited Company

Life Sciences

www.alsglobal.com

RIGHT SOLUTIONS RIGHT PARTNER

4039-52/ FAX/ EMAIL

S:\Reports\All_NoGL.rpt (6:32PM)



Analysis / Test Report

Client : Thai Parkerizing Co., Ltd.

500/19 Moo 3, Hemaraj Eastern Seaboard Industrial Estate, Tasit, Pluakdaeng, Rayong
Thailand 21140

P/O : 1920205353

Project Name :

Project Location: Rayong Plant

TESTING

No.0009

Lot ID: 2352824

Date Received : May 25, 2023

Date Reported : Jun 06, 2023

Report Number : 2646719-1

Page 1 of 2

Sample Number	2352824-1
Sampled Date	May 25, 2023 1:55 PM
Sample Description	Groundwater
Location	บ่อเก็บน้ำใต้ดินตึก A
Date Analysis Commenced	May 26, 2023
Condition of Sample	Contained in one plastic bottle, sample containers comply to pretreatment - preservation standards (APHA, USEPA)

Analyte	Unit	LOD	LOQ (LOR)	Result	Guideline / Specification	Method	Testing Location
Microbiological Testing							
<i>Escherichia coli</i>	MPN/100mL	-	-	<1.8	Not Detected	Standard Methods for the Examination of Water and Wastewater. APHA, AWWA & WEF, 23rd ed., 2017, part 9221 B, F	Bangkok

Guideline : Groundwater Quality Standards for Drinking Purposes set by Notification of Ministry of Natural Resources and Environment B.E. 2551, Suitable Allowance

Note : Microbiological Testing Result <1.8 MPN/100 mL means Not Detected by MPN Technique

Sampling By : Thanasoun Namakunna

Remark :

- LOD : Limit of Detection
- "<" : Lower than LOQ (Limit of Quantitation) / LOR (Limit of Reporting)
- Analyte(s) marked * is/are not included in scope of Accreditation ISO/IEC 17025.
- The laboratory has been accepted as an accredited laboratory complying with the ISO/IEC 17025.

The above results are valid only for the analyzed/tested sample(s) as indicated in this report. No part of this report or certificate may be reproduced in any form without written consent from the Laboratory. ALS Laboratory Group (Thailand) strongly recommends that this report is not reproduced except in full.

Approved by

Suwannee Chuamkeaw
Section Head

ADDRESS 104 Phatthanakan 40, Phatthanakan Rd., Khwaeng Phatthanakan, Khet Suan Luang, Bangkok 10250 Thailand | PHONE +66 0 2760 3000 | FAX +66 0 2760 3197
ALS LABORATORY GROUP (THAILAND) CO., LTD. An ALS Limited Company

Life Sciences

www.alsglobal.com

RIGHT SOLUTIONS RIGHT PARTNER



Analysis / Test Report

Client : Thai Parkerizing Co., Ltd.

500/19 Moo 3, Hemaraj Eastern Seaboard Industrial Estate, Tasit, Pluakdaeng, Rayong
Thailand 21140

P/O : 1920205353

Project Name :

Project Location : Rayong Plant

TESTING

No.0009

Lot ID: 2352824

Date Received : May 25, 2023

Date Reported : Jun 06, 2023

Report Number : 2646719-1

Page 2 of 2

Sample Number	2352824-2
Sampled Date	May 25, 2023 1:45 PM
Sample Description	Groundwater
Location	บ่อบำบัดน้ำเสียดินตึก B
Date Analysis Commenced	May 26, 2023
Condition of Sample	Contained in one plastic bottle, sample containers comply to pretreatment - preservation standards (APHA, USEPA)

Analyte	Unit	LOD	LOQ (LOR)	Result	Guideline / Specification	Method	Testing Location
Microbiological Testing							
<i>Escherichia coli</i>	MPN/100mL	-	-	<1.8	Not Detected	Standard Methods for the Examination of Water and Wastewater. APHA, AWWA & WEF, 23rd ed., 2017, part 9221 B, F	Bangkok

Guideline : Groundwater Quality Standards for Drinking Purposes set by Notification of Ministry of Natural Resources and Environment B.E. 2551, Suitable Allowance

Note : Microbiological Testing Result <1.8 MPN/100 mL means Not Detected by MPN Technique

Sampling By : Thanasoun Namakunna

Remark :

- LOD : Limit of Detection
- "<" : Lower than LOQ (Limit of Quantitation) / LOR (Limit of Reporting)
- Analyte(s) marked * is/are not included in scope of Accreditation ISO/IEC 17025.
- The laboratory has been accepted as an accredited laboratory complying with the ISO/IEC 17025.

The above results are valid only for the analyzed/tested sample(s) as indicated in this report. No part of this report or certificate may be reproduced in any form without written consent from the Laboratory. ALS Laboratory Group (Thailand) strongly recommends that this report is not reproduced except in full.

Approved by

Suwannee Chuamkeaw
Section Head

ADDRESS 104 Phatthanakan 40, Phatthanakan Rd., Khwaeng Phatthanakan, Khet Suan Luang, Bangkok 10250 Thailand | PHONE +66 0 2760 3000 | FAX +66 0 2760 3197
ALS LABORATORY GROUP (THAILAND) CO., LTD. An ALS Limited Company

Life Sciences

www.alsglobal.com

RIGHT SOLUTIONS RIGHT PARTNER

4039-52/ FAX/ EMAIL

S:\Reports_All_GL.rpt (6:03PM)



Analysis / Test Report

Client : Thai Parkerizing Co., Ltd.

500/19 Moo 3, Hemaraj Eastern Seaboard Industrial Estate, Tasit, Pluakdaeng, Rayong
Thailand 21140

P/O : 1920205354

Project Name :

Project Location: Rayong Plant

TESTING

No.0009

Lot ID: 2364711

Date Received : Jun 29, 2023

Date Reported : Jul 10, 2023

Report Number : 2671933-1

Page 1 of 2

Sample Number	2364711-1
Sampled Date	Jun 29, 2023 1:42 PM
Sample Description	Groundwater
Location	บ่อเก็บน้ำใต้ดินตึก A
Date Analysis Commenced	Jun 30, 2023
Condition of Sample	Contained in one plastic bottle, sample containers comply to pretreatment - preservation standards (APHA, USEPA)

Analyte	Unit	LOD	LOQ (LOR)	Result	Guideline / Specification	Method	Testing Location
Microbiological Testing							
Escherichiacoli	MPN/100mL	-	-	<1.8	Not Detected	Standard Methods for the Examination of Water and Wastewater. APHA, AWWA & WEF, 23rd ed., 2017, part 9221 B, F	Bangkok

Guideline : Groundwater Quality Standards for Drinking Purposes set by Notification of Ministry of Natural Resources and Environment B.E. 2551, Suitable Allowance

Sampling By : Kardbundit Kitisupavanit

Remark :

- LOD : Limit of Detection
- "<" : Lower than LOQ (Limit of Quantitation) / LOR (Limit of Reporting)
- Analyte(s) marked * is/are not included in scope of Accreditation ISO/IEC 17025.
- The laboratory has been accepted as an accredited laboratory complying with the ISO/IEC 17025.

The above results are valid only for the analyzed/tested sample(s) as indicated in this report. No part of this report or certificate may be reproduced in any form without written consent from the Laboratory. ALS Laboratory Group (Thailand) strongly recommends that this report is not reproduced except in full.

Approved by

Suwannee Chuamkeaw
Section Head

ADDRESS 104 Phatthanakan 40, Phatthanakan Rd., Khwaeng Phatthanakan, Khèt Suan Luang, Bangkok 10250 Thailand | PHONE +66 0 2760 3000 | FAX +66 0 2760 3197
ALS LABORATORY GROUP (THAILAND) CO., LTD. An ALS Limited Company

Life Sciences

www.alsglobal.com

RIGHT SOLUTIONS RIGHT PARTNER



Analysis / Test Report

Client : Thai Parkerizing Co., Ltd.

500/19 Moo 3, Hemaraj Eastern Seaboard Industrial Estate, Tasit, Pluakdaeng, Rayong
Thailand 21140

P/O : 1920205354

Project Name :

Project Location: Rayong Plant

TESTING

No.0009

Lot ID: 2364711

Date Received : Jun 29, 2023

Date Reported : Jul 10, 2023

Report Number : 2671933-1

Page 2 of 2

Sample Number	2364711-2
Sampled Date	Jun 29, 2023 1:38 PM
Sample Description	Groundwater
Location	บ่อเก็บน้ำใต้ดินตึก B
Date Analysis Commenced	Jun 30, 2023
Condition of Sample	Contained in one plastic bottle, sample containers comply to pretreatment - preservation standards (APHA, USEPA)

Analyte	Unit	LOD	LOQ (LOR)	Result	Guideline / Specification	Method	Testing Location
Microbiological Testing							
Escherichiacoli	MPN/100mL	-	-	<1.8	Not Detected	Standard Methods for the Examination of Water and Wastewater. APHA, AWWA & WEF, 23rd ed., 2017, part 9221 B, F	Bangkok

Guideline : Groundwater Quality Standards for Drinking Purposes set by Notification of Ministry of Natural Resources and Environment B.E. 2551, Suitable Allowance

Note : Microbiological Testing Result <1.8 MPN/100 mL means Not Detected by MPN Technique

Sampling By : Kardbundit Kitisupavanit

Remark :

- LOD : Limit of Detection
- "<" : Lower than LOQ (Limit of Quantitation) / LOR (Limit of Reporting)
- Analyte(s) marked * is/are not included in scope of Accreditation ISO/IEC 17025.
- The laboratory has been accepted as an accredited laboratory complying with the ISO/IEC 17025.

The above results are valid only for the analyzed/tested sample(s) as indicated in this report. No part of this report or certificate may be reproduced in any form without written consent from the Laboratory. ALS Laboratory Group (Thailand) strongly recommends that this report is not reproduced except in full.

Approved by

Suwannee Chuamkeaw
Section Head

ADDRESS 104 Phatthanakan 40, Phatthanakan Rd., Khwaeng Phatthanakan, Khet Suan Luang, Bangkok 10250 Thailand | PHONE +66 0 2760 3000 | FAX +66 0 2760 3197
ALS LABORATORY GROUP (THAILAND) CO., LTD. An ALS Limited Company

Life Sciences

www.alsglobal.com

RIGHT SOLUTIONS RIGHT PARTNER

4039-52/ FAX/ EMAIL

S:\Reports\AIL_GL.rpt (9:18AM)

7.6 เอกสารแนบ และ ข้อมูลประกอบ

ลำดับที่ 21

เอกสารการเปลี่ยนแปลงมาตรการฯ การระบายน้ำและ
การป้องกันน้ำท่วม หัวข้อ “บ่อหนองน้ำ”
และหนังสือรับทราบการเปลี่ยนแปลงมาตรการในหัวข้อดังกล่าว
ของหน่วยงานราชการที่เกี่ยวข้อง



ที่ ขบ ๗๑๒๐๔/๑๑๓๗

ที่ทำการองค์การบริหารส่วนตำบลเขาคันทรง
๑๙ หมู่ที่ ๘ ถนนสันติสุข - ฉะเชิงเทรา
อำเภอศรีราชา จังหวัดชลบุรี ๒๐๑๑๐

๒๔ ธันวาคม ๒๕๖๓

เรื่อง แจ้งการเปลี่ยนแปลงมาตรการป้องกันและแก้ไขผลกระทบสิ่งแวดล้อมและมาตรการติดตามตรวจสอบผลกระทบสิ่งแวดล้อม ของโครงการอาคารสวัสดิการที่พักอาศัยพนักงาน บจก.ไทยปาร์คเกอร์โรซิ่ง จำกัด ของบริษัท ไทยปาร์คเกอร์โรซิ่ง จำกัด

เรียน กรรมการผู้จัดการการ บริษัท ไทยปาร์คเกอร์โรซิ่ง จำกัด

อ้างถึง หนังสือสำนักงานนโยบายและแผนทรัพยากรธรรมชาติและสิ่งแวดล้อม ที่ ทส ๑๐๑๐.๕/๑๖๒๓๙ ลงวันที่ ๓ ธันวาคม ๒๕๖๓

ตามที่ องค์การบริหารส่วนตำบลเขาคันทรง มีมติเห็นชอบให้ โครงการอาคารสวัสดิการที่พักอาศัยพนักงาน บจก.ไทยปาร์คเกอร์โรซิ่ง จำกัดของบริษัท ไทยปาร์คเกอร์โรซิ่ง จำกัด เปลี่ยนแปลงรายละเอียดโครงการหรือมาตรการป้องกันและแก้ไขผลกระทบสิ่งแวดล้อมและมาตรการติดตามตรวจสอบผลกระทบสิ่งแวดล้อม ตามที่เสนอไว้ในรายงานการวิเคราะห์ผลกระทบสิ่งแวดล้อม ที่ได้รับความเห็นชอบจากสำนักงานนโยบายและแผนทรัพยากรธรรมชาติและสิ่งแวดล้อม ข้อ ๓.๓ การระบายน้ำและการป้องกันน้ำท่วม ซึ่งโครงการได้จัดเตรียมบ่อน้ำขนาด ๕๑๓ ลูกบาศก์เมตร จำนวน ๒ บ่อรวมปริมาณ ๑,๐๒๖ ลูกบาศก์เมตร เพื่อรองรับปริมาณน้ำฝนของโครงการ โดยขอเปลี่ยนเป็น ไม่มีบ่อน้ำ และส่งรายงานการเปลี่ยนแปลง ให้สำนักงานนโยบายและแผนทรัพยากรธรรมชาติและสิ่งแวดล้อม ได้รับทราบแล้ว นั้น

องค์การบริหารส่วนตำบลเขาคันทรง ขอแจ้งให้บริษัท ไทยปาร์คเกอร์โรซิ่ง จำกัด รับทราบว่า สำนักงานนโยบายและแผนทรัพยากรธรรมชาติและสิ่งแวดล้อม ได้รับทราบการแจ้ง การเปลี่ยนแปลงมาตรการป้องกันและแก้ไขผลกระทบสิ่งแวดล้อมและมาตรการติดตามตรวจสอบผลกระทบสิ่งแวดล้อม ตามมติที่ประชุมที่ได้เห็นชอบให้เปลี่ยนแปลง และขอให้บริษัท ไทยปาร์คเกอร์โรซิ่ง จำกัด ถือปฏิบัติตามมาตรการ การเปลี่ยนแปลงมาตรการป้องกันและแก้ไขผลกระทบสิ่งแวดล้อมและมาตรการติดตามตรวจสอบผลกระทบสิ่งแวดล้อม ตามที่แจ้งไว้กับองค์การบริหารส่วนตำบลเขาคันทรง อย่างเคร่งครัด

จึงเรียนมาเพื่อทราบ

ขอแสดงความนับถือ

(นายมะลิ กลั่นดวง)

นายกองค์การบริหารส่วนตำบลเขาคันทรง

กองสาธารณสุขและสิ่งแวดล้อม

โทรศัพท์ ๐-๓๓๐๑-๐๗๗๑

โทรสาร ๐-๓๓๐๑-๐๗๗๒

www.khaokhansong.go.th

“ซื่อสัตย์ สุจริต มุ่งสัมฤทธิ์ของงาน ยึดมั่นมาตรฐาน บริการด้วยใจเป็นธรรม”

ที่ ทส ๑๐๑๐.๕/ ๑ ๖ ๒ ๓ ๙



สำนักงานนโยบายและแผน
ทรัพยากรธรรมชาติและสิ่งแวดล้อม
๑๑๘/๑ อาคารทิปโก้ ๒ ถนนพระรามที่ ๖
แขวงพญาไท เขตพญาไท กรุงเทพฯ ๑๐๕๐๐

๓ ธันวาคม ๒๕๖๓

เรื่อง การเปลี่ยนแปลงมาตรการป้องกันและแก้ไขผลกระทบสิ่งแวดล้อมและมาตรการติดตามตรวจสอบผลกระทบสิ่งแวดล้อมโครงการ อาคารสวัสดิการที่พักอาศัยพนักงาน บจก. ไทยปาร์คเกอร์ไรซิง ของ บริษัท ไทยปาร์คเกอร์ไรซิง จำกัด

เรียน นายกองค์การบริหารส่วนตำบลเขาคันทรง

อ้างถึง หนังสือองค์การบริหารส่วนตำบลเขาคันทรง ที่ ขบ ๗๑๒๐๔/๙๗๙ ลงวันที่ ๔ พฤศจิกายน ๒๕๖๓

ตามหนังสือที่อ้างถึง องค์การบริหารส่วนตำบลเขาคันทรง แจ้งเรื่องการเปลี่ยนแปลงมาตรการป้องกันและแก้ไขผลกระทบสิ่งแวดล้อมและมาตรการติดตามตรวจสอบผลกระทบสิ่งแวดล้อมโครงการ อาคารสวัสดิการที่พักอาศัยพนักงาน บจก. ไทยปาร์คเกอร์ไรซิง ของบริษัท ไทยปาร์คเกอร์ไรซิง จำกัด โดยบริษัท ไทยปาร์คเกอร์ไรซิง จำกัด มีความประสงค์ขอเปลี่ยนแปลงมาตรการฯ ข้อ ๓.๓ การระบายน้ำและการป้องกันน้ำท่วม ซึ่งโครงการได้จัดเตรียมบ่อน้ำขนาด ๕๑๓ ลูกบาศก์เมตร จำนวน ๒ บ่อ รวมปริมาณ ๑,๐๒๖ ลูกบาศก์เมตร เพื่อกักเก็บน้ำฝนส่วนเกิน โดยขอเปลี่ยนเป็น ไม่มีบ่อน้ำ องค์กรบริหารส่วนตำบลเขาคันทรง ได้พิจารณาเอกสาร และเชิญบริษัท ไทยปาร์คเกอร์ไรซิง จำกัด เข้าประชุมเพื่อชี้แจงรายละเอียดการเปลี่ยนแปลงของโครงการ และลงตรวจพื้นที่โครงการแล้ว พบว่า การเปลี่ยนแปลงดังกล่าวไม่ส่งผลกระทบต่อ การระบายน้ำและการป้องกันน้ำท่วมของโครงการ เกิดผลต่อสิ่งแวดล้อมเทียบเท่ามาตรการที่กำหนดไว้ใน รายงานการวิเคราะห์ผลกระทบสิ่งแวดล้อมที่ได้รับความเห็นชอบไว้ จึงมีมติเห็นชอบให้โครงการ อาคารสวัสดิการที่พักอาศัยพนักงาน บจก. ไทยปาร์คเกอร์ไรซิง ของบริษัท ไทยปาร์คเกอร์ไรซิง จำกัด เปลี่ยนแปลงรายละเอียดโครงการหรือมาตรการป้องกันและแก้ไขผลกระทบสิ่งแวดล้อมและมาตรการติดตามตรวจสอบผลกระทบสิ่งแวดล้อมตามที่เสนอไว้ในรายงานการวิเคราะห์ผลกระทบสิ่งแวดล้อมที่ได้รับความเห็นชอบแล้ว ความละเอียดแจ้งแล้ว นั้น

สำนักงานนโยบายและแผนทรัพยากรธรรมชาติและสิ่งแวดล้อม รับทราบการแจ้ง การเปลี่ยนแปลงมาตรการป้องกันและแก้ไขผลกระทบสิ่งแวดล้อมและมาตรการติดตามตรวจสอบผลกระทบสิ่งแวดล้อมโครงการ อาคารสวัสดิการที่พักอาศัยพนักงาน บจก. ไทยปาร์คเกอร์ไรซิง ของบริษัท ไทยปาร์คเกอร์ไรซิง จำกัด

จึงเรียนมาเพื่อโปรดทราบ

ขอแสดงความนับถือ

(นายพิรุณ สัยยะสิทธิ์พานิช)

รองเลขาธิการฯ ปฏิบัติราชการแทน

กองวิเคราะห์ผลกระทบสิ่งแวดล้อม
โทรศัพท์ ๐ ๒๒๖๕ ๖๖๒๔
โทรสาร ๐ ๒๒๖๕ ๖๖๑๖
ไปรษณีย์อิเล็กทรอนิกส์ sarabun@onep.go.th

สำเนาฉบับ

ที่ ขบ ๗๑๒๐๔/ ๔๗/๔

ที่ทำการองค์การบริหารส่วนตำบลเขาคันทรง
๑๙ หมู่ที่ ๘ ถนนสัทธิบ - ฉะเชิงเทรา
อำเภอศรีราชา จังหวัดชลบุรี ๒๐๑๑๐

๔ พฤศจิกายน ๒๕๖๓

เรื่อง ขี้แจงการเปลี่ยนแปลงมาตรการป้องกันและแก้ไขผลกระทบสิ่งแวดล้อมและมาตรการติดตาม
ตรวจสอบผลกระทบสิ่งแวดล้อม ของบริษัท ไทยปาร์คเกอร์ไรซิง จำกัด

เรียน เลขาธิการสำนักงานนโยบายและแผนทรัพยากรธรรมชาติและสิ่งแวดล้อม

- สิ่งที่ส่งมาด้วย ๑. สรุปผลการประชุมชี้แจงรายละเอียดโครงการฯ จำนวน ๑ ชุด
๒. รายละเอียดข้อมูลการขอเปลี่ยนแปลงมาตรการฯ ของโครงการฯ จำนวน ๑ ชุด
๓. สำเนาแจ้งมติให้ความเห็นชอบรายงานการวิเคราะห์ผลกระทบฯ จำนวน ๑ ชุด

ตามที่ สำนักงานนโยบายและแผนทรัพยากรธรรมชาติและสิ่งแวดล้อม ได้ดำเนินการตาม
ขั้นตอนการพิจารณารายงานฯ และจังหวัดชลบุรีได้แจ้งมติคณะกรรมการผู้ชำนาญการ พิจารณารายงาน
ผลกระทบสิ่งแวดล้อมเบื้องต้นและรายงานการวิเคราะห์ผลกระทบสิ่งแวดล้อม ในพื้นที่คุ้มครองสิ่งแวดล้อม
จังหวัดชลบุรี ในการประชุมครั้งที่ ๓/๒๕๕๙ เมื่อวันที่ ๕ กุมภาพันธ์ ๒๕๕๙ คณะกรรมการผู้ชำนาญการฯ มี
มติให้ความเห็นชอบรายงานการวิเคราะห์ผลกระทบสิ่งแวดล้อมโครงการ อาคารสวัสดิการที่พักอาศัยพนักงาน
บก.ไทยปาร์คเกอร์ไรซิง จำกัด ของบริษัท ไทยปาร์คเกอร์ไรซิง จำกัด ตั้งอยู่เลขที่ ๑๐๑/๑๔๖ หมู่ที่ ๘ ตำบล
เขาคันทรง อำเภอศรีราชา จังหวัดชลบุรี โดยให้ บริษัท ไทยปาร์คเกอร์ไรซิง จำกัด เจ้าของโครงการปฏิบัติตาม
มาตรการป้องกันและแก้ไขผลกระทบสิ่งแวดล้อมและมาตรการติดตามตรวจสอบผลกระทบสิ่งแวดล้อมที่เสนอ
ไว้ในรายงานฯ อย่างเคร่งครัด นั้น

ในกรณีที่โครงการมีความจำเป็นต้องเปลี่ยนแปลงรายละเอียดโครงการ หรือมาตรการป้องกัน
และแก้ไขผลกระทบสิ่งแวดล้อม และมาตรการติดตามตรวจสอบผลกระทบสิ่งแวดล้อม ตามที่เสนอไว้ใน
รายงานการวิเคราะห์ผลกระทบสิ่งแวดล้อมที่ได้รับความเห็นชอบแล้ว ให้โครงการแจ้งให้หน่วยงานที่มีอำนาจ
หน้าที่ในการพิจารณาอนุมัติหรืออนุญาตดำเนินการดังนี้

๑. หากหน่วยงานผู้อนุมัติหรืออนุญาตเห็นว่าการเปลี่ยนแปลงดังกล่าวเกิดผลดีต่อสิ่งแวดล้อม
มากกว่าหรือเทียบเท่ามาตรการที่กำหนดไว้ในรายงานการวิเคราะห์ผลกระทบสิ่งแวดล้อมที่ได้รับความเห็นชอบ
ไว้แล้ว ให้หน่วยงานที่อนุมัติหรืออนุญาตรับจดแจ้งให้เป็นไปตามหลักเกณฑ์ และเงื่อนไขที่กำหนดไว้ใน
กฎหมายนั้นๆ ต่อไปพร้อมกับให้จัดทำสำเนาการเปลี่ยนแปลงดังกล่าวข้างต้นที่รับจดแจ้งไว้ แจ้งให้สำนักงาน
นโยบายและแผนทรัพยากรธรรมชาติและสิ่งแวดล้อม เพื่อทราบ

๒. หากหน่วยงานผู้อนุมัติหรืออนุญาตเห็นว่า การเปลี่ยนแปลงดังกล่าว อาจกระทบต่อสาระ
สำคัญในรายงานการวิเคราะห์ผลกระทบสิ่งแวดล้อม ที่ได้รับความเห็นชอบไว้แล้ว ให้หน่วยงานผู้อนุมัติ หรือ

/อนุญาต.....

อนุญาตจัดส่งรายงานการเปลี่ยนแปลงดังกล่าวให้สำนักงานนโยบายและแผนทรัพยากรธรรมชาติและสิ่งแวดล้อมเพื่อเสนอให้คณะกรรมการผู้ชำนาญการพิจารณารายงานการวิเคราะห์ผลกระทบสิ่งแวดล้อม (คชก.) ชุดที่เกี่ยวข้องให้ความเห็นชอบประกอบก่อนดำเนินการเปลี่ยนแปลง และเมื่อโครงการได้รับอนุมัติ หรือ อนุญาตให้มีการเปลี่ยนแปลง ให้หน่วยงานผู้อนุมัติหรืออนุญาตแจ้งผลการเปลี่ยนแปลงดังกล่าวให้สำนักงานนโยบายและแผนทรัพยากรธรรมชาติและสิ่งแวดล้อมเพื่อทราบ

เนื่องจาก โครงการอาคารสวัสดิการที่พักอาศัยพนักงาน บจก.ไทยปาร์คเกอร์โรซิง จำกัด ของ บริษัท ไทยปาร์คเกอร์โรซิง จำกัด มีความประสงค์ขอเปลี่ยนแปลงมาตรการฯ จาก (ข้อ ๓) คุณค่าการใช้ประโยชน์ของมนุษย์ (ข้อ ๓.๓) การระบายน้ำและการป้องกันน้ำท่วม ผลกระทบต่อสิ่งแวดล้อมที่สำคัญ จากการประเมินอัตราการระบายน้ำของพื้นที่โครงการพบว่า ก่อนพัฒนาโครงการมีอัตราการไหลของน้ำฝนประมาณ ๖๔๐.๑๓ ลูกบาศก์เมตรต่อชั่วโมง โครงการต้องจัดให้มีระบบท่อน้ำไว้ในพื้นที่โครงการไม่น้อยกว่า ๒๗๔.๕๙ ลูกบาศก์เมตร ทั้งนี้โครงการได้จัดเตรียมบ่อท่อน้ำขนาด ๕๑๓ ลูกบาศก์เมตร จำนวน ๒ บ่อ รวมปริมาณบ่อท่อน้ำ ๑,๐๒๖ ลูกบาศก์เมตร เพื่อรองรับปริมาณน้ำฝนของโครงการ มาตรการป้องกันและแก้ไขผลกระทบสิ่งแวดล้อม จัดให้มีบ่อท่อน้ำ จำนวน ๒ บ่อ ความจุรวม ๑,๐๒๖ ลูกบาศก์เมตร เพื่อเก็บกักน้ำฝนส่วนเกินและจัดให้มีเครื่องสูบน้ำเพื่อสูบน้ำจากบ่อท่อน้ำไปสู่ท่อระบายน้ำสาธารณะริมถนนสาธารณะด้านหน้าโครงการ โดยขอเปลี่ยนเป็น ไม่มีบ่อท่อน้ำ เนื่องจากได้มีการสังเกตพฤติกรรมของการระบายน้ำและปัญหาน้ำท่วมในพื้นที่โดยรอบตั้งแต่ก่อตั้งโครงการจนถึงปัจจุบันพบว่า ไม่เคยเกิดปัญหาด้านการระบายน้ำและน้ำท่วม แม้ในช่วงที่มีปริมาณฝนตกมาก ประกอบกับได้พิจารณาถึง สภาพพื้นที่โดยรอบโครงการที่มีการเปลี่ยนแปลงไปจากเดิม จึงได้ศึกษาข้อมูลที่เกี่ยวข้องเพิ่มเติม ในด้านการระบายน้ำและแสดงรายการคำนวณการระบายน้ำของโครงการ พร้อมทั้งเสนอมาตรการการป้องกันและแก้ไขปัญหาด้านการระบายน้ำและการป้องกันน้ำท่วมเพิ่มเติมของโครงการ เพื่อมารองรับมาตรการระบายน้ำฝนของโครงการ และมีความประสงค์จะชี้แจงข้อมูลให้กับ องค์การบริหารส่วนตำบลเขาคันทรง เพื่อพิจารณาเห็นชอบต่อการเปลี่ยนแปลงมาตรการดังกล่าว และแจ้งให้สำนักงานนโยบายและแผนทรัพยากรธรรมชาติและสิ่งแวดล้อม เพื่อทราบ ในโอกาสต่อไป

องค์การบริหารส่วนตำบลเขาคันทรง ได้พิจารณาเอกสารของ โครงการอาคารสวัสดิการที่พักอาศัยพนักงาน บจก.ไทยปาร์คเกอร์โรซิง จำกัด ของบริษัท ไทยปาร์คเกอร์โรซิง จำกัด ได้เชิญบริษัท ไทยปาร์คเกอร์โรซิง จำกัด เข้าประชุมเพื่อชี้แจงรายละเอียดการเปลี่ยนแปลงของโครงการ และลงตรวจพื้นที่โครงการพิจารณาแล้วว่า การเปลี่ยนแปลงดังกล่าวไม่ส่งผลกระทบต่อการระบายน้ำและการป้องกันน้ำท่วมของโครงการเกิดผลดีต่อสิ่งแวดล้อมเทียบเท่ามาตรการที่กำหนดไว้ในรายงานการวิเคราะห์ผลกระทบสิ่งแวดล้อมที่ได้รับความเห็นชอบไว้ และในอนาคตหากพบว่าหากสภาพพื้นที่โดยรอบโครงการ มีการเปลี่ยนแปลงไป อาจกระทบต่อความสามารถในการระบายน้ำ หรือสภาพภูมิอากาศแปรปรวนมีปริมาณน้ำฝนที่ตกหนักมากหรือมีปริมาณน้ำออกจากโครงการปริมาณมาก จนทำให้ระบายน้ำไม่ทันส่งผลให้เกิดปัญหาน้ำเอ่อล้น ท่วมซ้ำซากบ่อยครั้งในบริเวณพื้นที่รอบโครงการ ทางโครงการยินดีที่จะสร้างบ่อท่อน้ำเพื่อบรรเทาปัญหาให้กับชุมชน ตามมาตรการเดิมที่ได้มีกำหนดไว้ในรายงานการวิเคราะห์ผลกระทบสิ่งแวดล้อม ของบริษัท ไทยปาร์คเกอร์โรซิง จำกัด

ในที่ประชุมจึงมีมติเห็นชอบให้ โครงการอาคารสวัสดิการที่พักอาศัยพนักงาน บจก.ไทยปาร์คเกอร์โรซิ่ง จำกัด ของบริษัท ไทยปาร์คเกอร์โรซิ่งจำกัด เปลี่ยนแปลงรายละเอียดโครงการหรือมาตรการป้องกันและแก้ไข ผลกระทบสิ่งแวดล้อมและมาตรการติดตามตรวจสอบผลกระทบสิ่งแวดล้อมตามที่เสนอไว้ในรายงานการ วิเคราะห์ผลกระทบสิ่งแวดล้อมที่ได้รับความเห็นชอบแล้ว รายละเอียดตามสิ่งที่ส่งมาด้วย

จึงเรียนมาเพื่อโปรดทราบและพิจารณาดำเนินการต่อไป

ขอแสดงความนับถือ



(นายมะลิ กลั่นดวง)

นายกองค์การบริหารส่วนตำบลเขาคันทรง

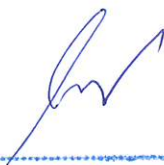

(นายโพลเลิศ เจียวคำ)

นายก อบต.เขาคันทรง

สำนักงานนโยบายและแผนทรัพยากรธรรมชาติและสิ่งแวดล้อม

วันที่...../...../.....

๑๑ พ.ย. ๒๕๖๓

กองสาธารณสุขและสิ่งแวดล้อม

โทรศัพท์ ๐-๓๓๐๑-๐๗๗๑

โทรสาร ๐-๓๓๐๑-๐๗๗๒

www.khaokhansong.go.th

ได้รับต้นฉบับแล้ว

.....ผู้รับ

(.....)

...../...../.....

รองนายก อบต.....
ปลัด อบต.....
รองปลัด อบต.....
ผอ.กองสาธารณสุข.....
เจ้าหน้าที่.....
พิมพ์/ทาน.....

“ชื่อสัตย์ สุจริต มุ่งสัมฤทธิ์ของงาน ยึดมั่นมาตรฐาน บริการด้วยใจเป็นธรรม”



ที่ TP.BP- 01/2563

บริษัท ไทยปาร์คเกอร์ไรซิง จำกัด
570 หมู่ 4 ถนนสุขุมวิท นิคมอุตสาหกรรม
บางปู ต.แพรกษา อ.เมือง
จ.สมุทรปราการ 10280

28 กันยายน 2563

เรื่อง ขอเรียนเชิญประชุมชี้แจงการเปลี่ยนแปลงมาตรการป้องกันและแก้ไขผลกระทบสิ่งแวดล้อมและมาตรการติดตามตรวจสอบผลกระทบสิ่งแวดล้อม ตามที่เสนอไว้ในรายงานฯ ในหัวข้อ การระบายน้ำและการป้องกันน้ำท่วม

เรียน นายกองค์การบริหารส่วนตำบลเขาคันทรง

- สิ่งที่ส่งมาด้วย 1. เอกสารชี้แจงข้อมูลการระบายน้ำและสภาพพื้นที่ปัจจุบัน โดยรอบของ จำนวน 1 ชุด
โครงการ อาคารสวัสดิการที่พักอาศัยพนักงาน บจก.ไทยปาร์คเกอร์ไรซิง
2. ระเบียบวาระการประชุม จำนวน 1 ชุด

ตามที่บริษัท ไทยปาร์คเกอร์ไรซิง จำกัด ได้เสนอรายงานการวิเคราะห์ผลกระทบสิ่งแวดล้อมโครงการอาคารสวัสดิการที่พักอาศัยพนักงาน บจก.ไทยปาร์คเกอร์ไรซิง ซึ่งเป็นโครงการประเภทอาคารอยู่อาศัยรวม (อาคารสวัสดิการที่พักอาศัยพนักงานบริษัท) ตั้งอยู่ที่เลขที่ 101/146 หมู่ที่ 8 ตำบลเขาคันทรง อำเภอศรีราชา จังหวัดชลบุรี ไปแล้วนั้น ปัจจุบันบริษัทฯ อยู่ในระยะดำเนินการ และได้ปฏิบัติตามมาตรการป้องกันและแก้ไขผลกระทบสิ่งแวดล้อม และมาตรการติดตามตรวจสอบผลกระทบสิ่งแวดล้อม ตามที่เสนอไว้ในรายงานฯ ยกเว้น หัวข้อ การระบายน้ำและการป้องกันน้ำท่วม เรื่อง การจัดให้มีบ่อหน่วงน้ำ ที่ยังไม่สามารถดำเนินการได้

ในปี 2563 นี้ ทางโครงการฯ มีความประสงค์เปลี่ยนแปลงมาตรการฯ นี้ จากการจัดให้มีบ่อหน่วงน้ำ เปลี่ยนเป็นไม่มีบ่อหน่วงน้ำ เนื่องจากได้มีการสังเกตพฤติกรรมของการระบายน้ำและปัญหาน้ำท่วมในพื้นที่โดยรอบ ตั้งแต่ก่อตั้งโครงการจนถึงปัจจุบันพบว่า ไม่เคยเกิดปัญหาด้านการระบายน้ำและน้ำท่วม แม้ในช่วงที่มีปริมาณฝนตกมาก ประกอบกับได้พิจารณาถึงสภาพพื้นที่โดยรอบโครงการที่มีการเปลี่ยนแปลงไปจากเดิม จึงได้ศึกษาข้อมูลที่เกี่ยวข้องเพิ่มเติมในด้านการระบายน้ำ และมีความประสงค์จะชี้แจงข้อมูลให้กับ อบต.เขาคันทรง ให้ได้รับทราบ

ในการนี้ ทางบริษัท ไทยปาร์คเกอร์ไรซิง จำกัด จึงขอเรียนเชิญเข้าร่วมประชุมเพื่อฟังคำชี้แจง ในวันพุธที่ 7 ตุลาคม 2563 เวลา 10.00-12.00 น. ณ ห้องประชุมองค์การบริหารส่วนตำบลเขาคันทรง

จึงเรียนมาเพื่อทราบและเข้าประชุมโดยพร้อมเพรียงกัน

ขอแสดงความนับถือ

(นายจักรเพชร ปรณจินดา)

กรรมการ บริษัท ไทยปาร์คเกอร์ไรซิง จำกัด

THAI PARKERIZING CO., LTD.



ที่ TP.BP- 02/2563

บริษัท ไทยปาร์คเกอร์ไรซิง จำกัด
570 หมู่ 4 ถนนสุขุมวิท นิคมอุตสาหกรรม
บางปู ต.แพรกษา อ.เมือง
จ.สมุทรปราการ 10280

9 ตุลาคม 2563

เรื่อง รายงานผลการดำเนินการประชุมชี้แจงการเปลี่ยนแปลงมาตรการป้องกันและแก้ไขผลกระทบสิ่งแวดล้อม และมาตรการติดตามตรวจสอบผลกระทบสิ่งแวดล้อม ตามที่เสนอไว้ในรายงานฯ ในหัวข้อ การระบายน้ำและการป้องกันน้ำท่วม

เรียน นายกองค้การบริหารส่วนตำบลเขาคันทรง

- สิ่งที่ส่งมาด้วย 1. เอกสารชี้แจงข้อมูลการระบายน้ำและสภาพพื้นที่ปัจจุบัน โดยรอบของ โครงการ อาคารสวัสดิการที่พักอาศัยพนักงาน บจก.ไทยปาร์คเกอร์ไรซิง จำนวน 1 ชุด
2. สำเนาหนังสือใบอนุญาตรายงานการวิเคราะห์ผลกระทบสิ่งแวดล้อม และ มาตรการป้องกันและแก้ไขผลกระทบสิ่งแวดล้อม และมาตรการติดตาม ตรวจสอบผลกระทบสิ่งแวดล้อม จากสำนักงานนโยบายและแผน ทรัพยากรธรรมชาติและสิ่งแวดล้อม จำนวน 1 ชุด
3. รายงานการประชุมชี้แจงการเปลี่ยนแปลงมาตรการฯ จำนวน 1 ชุด

ตามที่บริษัท ไทยปาร์คเกอร์ไรซิง จำกัด ได้จัดการประชุมร่วมกับองค์การบริหารส่วนตำบลเขาคันทรง เพื่อ ขอชี้แจงการเปลี่ยนแปลงมาตรการป้องกันและแก้ไขผลกระทบสิ่งแวดล้อมและมาตรการติดตามตรวจสอบผลกระทบ สิ่งแวดล้อม ตามที่เสนอไว้ในรายงานฯ ในหัวข้อ การระบายน้ำและการป้องกันน้ำท่วม โดยทางโครงการฯ มีความ ประสงค์เปลี่ยนแปลงมาตรการฯ นี้ จากการจัดให้มีบ่อบำบัดน้ำ เปลี่ยนเป็นไม่มีบ่อบำบัดน้ำ

โดยผลจากการประชุมชี้แจงฯ ดังกล่าว ในที่ประชุมมีมติเห็นชอบ ในการขอเปลี่ยนแปลงมาตรการฯ ว่าจะ จัดให้มีบ่อบำบัดน้ำ เปลี่ยนเป็น ไม่มีบ่อบำบัดน้ำ ทั้งนี้ ให้เป็นไปตามเงื่อนไขที่นำเสนอในเอกสารชี้แจง ข้อมูลการ ระบายน้ำและสภาพพื้นที่ปัจจุบันโดยรอบ ของโครงการอาคารสวัสดิการที่พักอาศัยพนักงาน บ.ไทยปาร์คเกอร์ไรซิง จำกัด (ลงนามวันที่ 1 ตุลาคม พ.ศ.2563)

ในการนี้ บริษัท ไทยปาร์คเกอร์ไรซิง จำกัด ขอนำส่งเอกสารที่ใช้ประกอบการขอเปลี่ยนแปลงมาตรการ ป้องกันและแก้ไขผลกระทบสิ่งแวดล้อมและมาตรการติดตามตรวจสอบผลกระทบสิ่งแวดล้อม ดังกล่าว เพื่อพิจารณา ตามขั้นตอนต่อไป

จึงเรียนมาเพื่อโปรดพิจารณา

บริษัท ไทยปาร์คเกอร์ไรซิง จำกัด

ขอแสดงความนับถือ

(นายจักรเพชร ปรณจินดา) THAI PARKERIZING CO., LTD.

กรรมการ บริษัท ไทยปาร์คเกอร์ไรซิง จำกัด



THAI PARKERIZING CO., LTD.

รายงานการประชุม

การประชุมชี้แจงการเปลี่ยนแปลงมาตรการป้องกันและแก้ไขผลกระทบสิ่งแวดล้อมและมาตรการติดตามตรวจสอบผลกระทบสิ่งแวดล้อม ในหัวข้อ การระบายน้ำและการป้องกันน้ำท่วม (การจัดให้มีบ่อน้ำ)

วันพุธที่ 7 ตุลาคม 2563 เวลา 10.30-12.00 น.

ห้องประชุม องค์การบริหารส่วนตำบลเขาคันทรง ต.ตาสีทอง อ.ศรีราชา จ.ชลบุรี

ผู้เข้าร่วมประชุม

- | | |
|----------------------------|--|
| 1. นายวชิรพันธ์ อินทร์สร | ผู้อำนวยการกองช่าง องค์การบริหารส่วนตำบลเขาคันทรง |
| 2. พ.จ.อ. มนต์รี ม่วงท่า | ผู้อำนวยการกองสาธารณสุขและสิ่งแวดล้อม องค์การบริหารส่วนตำบลเขาคันทรง |
| 3. น.ส.กฤษณา ศุภจิตรานนท์ | ผู้จัดการ บริษัท ไทยปาร์คเกอร์ไรซิ่ง จำกัด (ผู้นำเสนอข้อมูล) |
| 4. นายจักรเพชร วัฒนจินดา | กรรมการ บริษัท ไทยปาร์คเกอร์ไรซิ่ง จำกัด |
| 5. น.ส.สุคนธรส กระสังข์ | เจ้าหน้าที่สิ่งแวดล้อม บริษัท ไทยปาร์คเกอร์ไรซิ่ง จำกัด |
| 6. นายสฤดิษฐ์ เนียมสูงเนิน | วิศวกร บริษัท ไทยปาร์คเกอร์ไรซิ่ง จำกัด |
| 7. น.ส.ชนากานต์ รากแก้ว | เจ้าหน้าที่ บริษัท ไทยปาร์คเกอร์ไรซิ่ง จำกัด |
| 8. น.ส.นิตยา สายเส็ง | เจ้าหน้าที่ บริษัท ไทยปาร์คเกอร์ไรซิ่ง จำกัด |
| 9. นายปฏิวัติ เขียววรรณ | วิศวกร บริษัท วีพีพี โกรว์ เอ็นจิเนียริง จำกัด |
| 10. นายสฤตพงศ์ แก้วมรกต | วิศวกร บริษัท วีพีพี โกรว์ เอ็นจิเนียริง จำกัด |

เริ่มการประชุม เวลา 10.30 น.

ระเบียบวาระที่ 1 เรื่องแจ้งให้ที่ประชุมรับทราบ

พ.จ.อ. มนต์รี ม่วงท่า ผู้อำนวยการกองสาธารณสุขและสิ่งแวดล้อม องค์การบริหารส่วนตำบลเขาคันทรง แจ้งที่มาของการเกิดการประชุมชี้แจงการเปลี่ยนแปลงมาตรการป้องกันและแก้ไขผลกระทบสิ่งแวดล้อมและมาตรการติดตามตรวจสอบผลกระทบสิ่งแวดล้อม ในหัวข้อ การระบายน้ำและการป้องกันน้ำท่วม ในครั้งนี้

นายวชิรพันธ์ อินทร์สร ผู้อำนวยการกองช่าง องค์การบริหารส่วนตำบลเขาคันทรง ให้ข้อสังเกตในการพิจารณาการเปลี่ยนแปลงมาตรการฯ ว่า ในช่วงระยะเวลา 5 ปี หลังการก่อสร้างโครงการฯ แล้วเสร็จ มีเหตุการณ์น้ำท่วมเกิดขึ้นหรือไม่ และในปี 2560 ซึ่งเกิดน้ำท่วมซ้ำซากในบริเวณรอบโครงการฯ นั้นเกิดจากสาเหตุอะไร

ซึ่งทาง พ.จ.อ. มนต์รี ม่วงท่า ชี้แจงว่า สาเหตุเนื่องมาจาก ขณะนั้นยังไม่มีการขุดลอกคลองระบายน้ำ จึงทำให้เกิดการตื้นตันของคูคลอง แต่หลังจากที่มีการขุดลอกและขยายคูคลอง ก็ไม่เกิดน้ำท่วมหลากอีกเลย

ซึ่งตัวอย่างเหตุการณ์ที่เกิดขึ้นในอดีตที่ผ่านมา จะเป็นข้อสังเกตในการพิจารณาเปลี่ยนแปลงมาตรการป้องกันและแก้ไขผลกระทบสิ่งแวดล้อมและมาตรการติดตามตรวจสอบผลกระทบสิ่งแวดล้อม ในหัวข้อ การระบายน้ำและการป้องกันน้ำท่วม

ระเบียบวาระที่ 2 เรื่องรับรองการประชุมที่ผ่านมา

ไม่มี

ระเบียบวาระที่ 3 เรื่องเพื่อพิจารณา

คุณกฤษณา สุภจิตรานนท์ นำเสนอข้อมูลการเปลี่ยนแปลงมาตรการป้องกันและแก้ไขผลกระทบสิ่งแวดล้อมและมาตรการติดตามตรวจสอบผลกระทบสิ่งแวดล้อม ในหัวข้อ การระบายน้ำและการป้องกันน้ำท่วม จากเดิม โครงการจัดให้มีบ่อน้ำ เปลี่ยนเป็น ไม่มีบ่อน้ำ โดยมีหัวข้อการนำเสนอ ดังนี้

- วัตถุประสงค์
- ที่มาและเหตุผล
- ข้อมูลประกอบการพิจารณา
 - สภาพปัจจุบันของโครงการและพื้นที่โดยรอบโครงการ และความสามารถในการระบายน้ำของโครงการ
 - ความสามารถในการระบายน้ำของระบบระบายน้ำสาธารณะและเส้นทางระบายน้ำสาธารณะ
 - การวิเคราะห์ข้อมูลการระบายน้ำ ทั้งการระบายน้ำจากโครงการ และการระบายน้ำของระบบระบายน้ำสาธารณะ
 - มาตรการการป้องกันและแก้ไขปัญหาน้ำท่วมเพิ่มเติมของโครงการ
 - การใช้ประโยชน์จากพื้นที่ที่เตรียมไว้สำหรับการสร้างบ่อน้ำ
 - แผนฉุกเฉิน และการช่วยเหลือชุมชน กรณีน้ำท่วม
 - การตอบสนองสังคม ในพื้นที่ชุมชน อบต.เขาคันทรง
 - บทสรุป

ข้อเสนอแนะเพิ่มเติมในการดำเนินการ

พ.จ.อ. มนต์รี ม่วงท่า และนายวิชรัตน์ อินทร์สร ให้ข้อคิดเห็นและเสนอแนะเพิ่มเติม ดังนี้

1. ให้มีการเข้าตรวจสอบพื้นที่ บริเวณรอบโครงการ โดยเจ้าหน้าที่ขององค์การบริหารส่วนตำบลเขาคันทรง เพื่อประกอบการพิจารณาถึงความสอดคล้องกับข้อมูลที่บริษัท ไทยปาร์กเกอร์โรซิง จำกัด ได้นำเสนอ ในประเด็นดังนี้
 - เส้นทางสัญจรบริเวณโดยรอบโครงการ

- เส้นทางการระบายน้ำบริเวณโดยรอบโครงการฯ

2. การนำเสนอข้อมูลประกอบการพิจารณา ทั้ง 3 ด้าน ได้แก่

- ความสามารถในการระบายน้ำของระบบระบายน้ำสาธารณะ
- ปริมาณน้ำและความสามารถในการระบายน้ำของโครงการ
- ปริมาณน้ำฝนและอุบัติการณ์น้ำท่วมในรอบ 10 ปีย้อนหลัง

โดยบริษัท ไทยปาร์กเกอร์ไรซ์ ได้มีการนำข้อมูล ณ สภาพปัจจุบันมาใช้ในการคำนวณ และมีการรับรองโดยสามัญวิศวกร ประกอบกับการเพิ่มเติมมาตรการป้องกันและแก้ไขปัญหการระบายน้ำและการป้องกันน้ำท่วมของโครงการฯ ทั้ง 3 มาตรการ ได้แก่

- ขุดลอกคูคลองสาธารณะ กำจัดซากวัชพืช ซากวัสดุและขยะ บริเวณที่ระบายน้ำด้านหน้าหอพัก จนถึงจุดรวมน้ำระบายสาธารณะ
- ตรวจตราดูแลรักษาความสะอาด การแตกรั่วหรือชำรุดของแนวที่ระบายน้ำสาธารณะ
- จัดเตรียมอุปกรณ์ช่วยเหลือแก้ไขการอุดตันของที่ระบายน้ำ และทีมงานในการดำเนินการช่วงที่มีปัญหการระบายน้ำ

รวมถึงมาตรการเตรียมความพร้อมในการให้ความช่วยเหลือผู้ที่สัญจรไป-มา กรณีเกิดน้ำหลาก ซึ่งในปัจจุบันองค์การบริหารส่วนตำบลเขาคันทรง ต้องใช้งบประมาณเพิ่มขึ้น เพราะนอกจากจะต้องใช้ในการก่อสร้างถนนและยังต้องจัดเตรียมไว้สำหรับการทำที่ระบายน้ำอีกด้วย

การร่วมกับองค์การบริหารส่วนตำบลเขาคันทรง ในการเข้าไปดำเนินการในพื้นที่บริเวณไหล่ทาง เพื่อให้การระบายน้ำสะดวกขึ้น เนื่องจากปัจจุบัน กรมทางหลวงไม่ได้เข้ามาดำเนินการ

พ.จ.อ. มนต์รี ม่วงท่า แจ้งว่าข้อมูลดังกล่าวที่ บริษัท ไทยปาร์กเกอร์ไรซ์ ได้มีการนำเสนอ มีความครอบคลุม และคาดว่ามาตรการต่างๆ ที่นำเสนอในครั้งนี้ จะมีโอกาสได้นำมาใช้จริง เนื่องจากปัจจุบัน บริเวณโดยรอบพื้นที่โครงการฯ อยู่ในพื้นที่โครงการพัฒนาระเบียงเศรษฐกิจพิเศษภาคตะวันออก หรือ EEC ซึ่งทำให้เกิดการเปลี่ยนแปลงพื้นที่ และการพัฒนาโครงสร้างพื้นฐาน การเกิดขึ้นของนิคมอุตสาหกรรม การเพิ่มขึ้นของโรงไฟฟ้า และในปัจจุบันเจ้าหน้าที่องค์การบริหารส่วนตำบลเขาคันทรงได้ตั้งข้อสังเกตว่า ปริมาณความชื้นในอากาศเพิ่มขึ้น ส่งผลต่อการตกของฝนในปริมาณเพิ่มขึ้น และมีระยะเวลาที่ยาวนานขึ้น

3. การคำนวณความสามารถในการรับน้ำของที่ระบายน้ำของกรมทางหลวงชนบท จะต้องพิจารณาเรื่องการอุดตันของสิ่งปฏิกูลที่อาจจะเกิดขึ้นด้วย

4. ข้อกังวลเกี่ยวกับการบูรณาการของกรมทางหลวง ซึ่งในปัจจุบันมีน้อยมาก ทางบริษัท ไทยปาร์กเกอร์ไรซ์ จะมีมาตรการในการดำเนินการอย่างไร

ดังนั้นทางองค์การบริหารส่วนตำบลเขาคันทรง จึงเสนอแนะให้บริษัท ไทยปาร์กเกอร์ไรซ์ จำกัด เข้าไปพูดคุย ขอคำปรึกษา และทำข้อตกลงร่วมกับกรมทางหลวง ในกรณีที่เกิดปัญหาน้ำขึ้นในเส้นทางการสัญจร ใน

บริเวณที่เกี่ยวข้องกับพื้นที่โครงการฯ เพื่อให้ทราบถึงขั้นตอนการปฏิบัติในการขอเข้าไปดำเนินการปรับปรุงแก้ไข การติดต่อประสานงาน บทบาทหน้าที่ที่สามารถดำเนินการได้ เป็นต้น ทั้งนี้ เพื่อให้เกิดความถูกต้องและชัดเจนในทางปฏิบัติ

5. การดำเนินการแก้ไขปัญหาเรื่องถนน บริเวณด้านหน้าโครงการฯ ซึ่งมีระยะทาง 220 เมตร โดยได้มีการตั้งงบประมาณในการดำเนินการไว้ที่ 3,000,000 บาท
6. พื้นที่บริเวณด้านหน้าโครงการฯ หากมีการก่อสร้างถนนแล้วเสร็จ ทางกรมทางหลวงดำเนินการสร้างทางระบายน้ำและการปรับปรุงทัศนียภาพแล้วเสร็จ คาดว่าน่าจะเข้าดำเนินการเพียงครั้งเดียว ซึ่งในระยะยาว จะไม่มีผู้ดูแลต่อ ดังนั้น จึงเสนอแนะให้ บริษัท ไทยปาร์คเกอร์ไรซ์ จำกัด เข้าไปดูแลพื้นที่ตรงส่วนนี้

จากข้อคิดเห็นและข้อเสนอแนะของทางองค์การบริหารส่วนตำบลเขาคันทรงที่ให้ไว้ ทางบริษัท ไทยปาร์คเกอร์ไรซ์ จำกัด น้อมรับในข้อคิดเห็นและข้อเสนอแนะดังกล่าว และพร้อมที่จะนำไปดำเนินการและประสานงานกับหน่วยงานที่เกี่ยวข้อง เพื่อให้การดำเนินการเป็นไปอย่างถูกต้องและเหมาะสมต่อไป

มติที่ประชุม

ในที่ประชุมมีมติเห็นชอบ การเปลี่ยนแปลงมาตรการป้องกันและแก้ไขผลกระทบสิ่งแวดล้อมและมาตรการติดตามตรวจสอบผลกระทบสิ่งแวดล้อม ในหัวข้อ การระบายน้ำและการป้องกันน้ำท่วม จากเดิมโครงการฯ ระบุไว้ในมาตรการฯ ว่าจะจัดให้มีบ่อหน่วงน้ำ เปลี่ยนเป็น ไม่มีบ่อหน่วงน้ำ ทั้งนี้ ให้เป็นไปตามเงื่อนไขที่นำเสนอในเอกสารชี้แจง ข้อมูลการระบายน้ำและสภาพพื้นที่ปัจจุบันโดยรอบ ของโครงการอาคารสวัสดิการที่พักอาศัยพนักงาน บ.ไทยปาร์คเกอร์ไรซ์ จำกัด (ลงนามวันที่ 1 ตุลาคม พ.ศ.2563) และทางเจ้าหน้าที่ขององค์การบริหารส่วนตำบลเขาคันทรง พ.จ.อ. มนต์รี ม่วงท่า และนายวชิรพันธ์ อินทร์ศรี ได้รับมอบเอกสารชี้แจงฯ และรายการคำนวณการระบายน้ำพร้อมผังแสดงการระบายน้ำของโครงการฯ ที่รับรองโดยสามัญวิศวกร จำนวน 2 ชุด จากนายจักรเพชร ผรณจินดา ผู้แทนบริษัท ไทยปาร์คเกอร์ไรซ์ จำกัด เพื่อดำเนินการในขั้นตอนต่อไป

ระเบียบวาระที่ 4 เรื่องอื่นๆ

ปิดการประชุม เวลา 12.00 น.

ผู้บันทึกรายงานการประชุม

..... นิตยา สายเส็ง

(น.ส.นิตยา สายเส็ง)

เจ้าหน้าที่ บริษัท ไทยปาร์คเกอร์ไรซ์ จำกัด

ผู้ตรวจรายงานการประชุม

..... ส.ก.

(น.ส.กฤษฎา สุกิจรัตนนท์)

ผู้จัดการฝ่าย บริษัท ไทยปาร์คเกอร์ไรซ์ จำกัด

รูปภาพประกอบรายงาน

การประชุมชี้แจงการเปลี่ยนแปลงมาตรการป้องกันและแก้ไขผลกระทบสิ่งแวดล้อมและมาตรการติดตามตรวจสอบผลกระทบสิ่งแวดล้อม ในหัวข้อ การระบายน้ำและการป้องกันน้ำท่วม (การจัดให้มีบ่อหน่วงน้ำ)



รูปภาพประกอบรายงาน

การประชุมชี้แจงการเปลี่ยนแปลงมาตรการป้องกันและแก้ไขผลกระทบสิ่งแวดล้อมและมาตรการติดตามตรวจสอบผลกระทบสิ่งแวดล้อม ในหัวข้อ การระบายน้ำและการป้องกันน้ำท่วม (การจัดให้มีบ่อน้ำ)



รูปภาพประกอบรายงาน

การเข้าตรวจสอบพื้นที่ บริเวณรอบโครงการฯ โดยเจ้าหน้าที่ขององค์การบริหารส่วนตำบลเขาคันทรง



รูปภาพประกอบรายงาน

การเข้าตรวจสอบพื้นที่ บริเวณรอบโครงการฯ โดยเจ้าหน้าที่ขององค์การบริหารส่วนตำบลเขาคันทรง





ที่ TP.WHA ESIE1- 05/2563

บริษัท ไทยปาร์คเกอร์ไรซิง จำกัด
500/19 หมู่ 3 นิคมอุตสาหกรรม
ดัมบลิวเอชเอ อีสเทิร์นซีบอร์ด 1
ต.ตาสีทิ อ.ปลวกแดง
จ.ระยอง 21140

5 ตุลาคม 2563

เรื่อง แจ้งความประสงค์ขอเปลี่ยนแปลงมาตรการป้องกันและแก้ไขผลกระทบสิ่งแวดล้อมและ
มาตรการติดตามตรวจสอบผลกระทบสิ่งแวดล้อม ตามที่เสนอไว้ในรายงานฯ ในหัวข้อ การ
ระบายน้ำและการป้องกันน้ำท่วม

เรียน นายกองค์การบริหารส่วนตำบลเขาคันทรง

สิ่งที่ส่งมาด้วย 1. เอกสารชี้แจงข้อมูลการระบายน้ำและสภาพพื้นที่ปัจจุบันโดยรอบของโครงการ
อาคารสวัสดิการที่พักอาศัยพนักงาน บจก.ไทยปาร์คเกอร์ไรซิง จำนวน 2 ฉบับ
2. รายการคำนวณการระบายน้ำพร้อมผังแสดงการระบายน้ำที่รับรองโดยสามัญวิศวกร
จำนวน 2 ฉบับ

ตามที่บริษัท ไทยปาร์คเกอร์ไรซิง จำกัด ได้เสนอรายงานการวิเคราะห์ผลกระทบสิ่งแวดล้อม
โครงการอาคารสวัสดิการที่พักอาศัยพนักงาน บจก.ไทยปาร์คเกอร์ไรซิง จำกัด ซึ่งเป็นโครงการประเภท
อาคารอยู่อาศัยรวม (อาคารสวัสดิการที่พักอาศัยพนักงานบริษัท) ตั้งอยู่ที่เลขที่ 101/146 หมู่ที่ 8
ตำบลเขาคันทรง อำเภอศรีราชา จังหวัดชลบุรี ไปแล้วนั้น ปัจจุบันบริษัทฯ อยู่ในระยะดำเนินการ และ
ได้ปฏิบัติตามมาตรการป้องกันและแก้ไขผลกระทบสิ่งแวดล้อม และมาตรการติดตามตรวจสอบ
ผลกระทบสิ่งแวดล้อม ตามที่เสนอไว้ในรายงานฯ ยกเว้น หัวข้อ การระบายน้ำและการป้องกันน้ำท่วม
เรื่อง การจัดให้มีบ่อหน่วงน้ำ ที่ยังไม่สามารถดำเนินการได้

ในปี 2563 นี้ ทางโครงการมีความประสงค์เปลี่ยนแปลงมาตรการนี้ จากการจัดให้มีบ่อหน่วง
น้ำ เปลี่ยนเป็นไม่มีบ่อหน่วงน้ำ เนื่องจากได้มีการสังเกตพฤติกรรมของการระบายน้ำและปัญหาน้ำท่วม
ในพื้นที่โดยรอบตั้งแต่ก่อตั้งโครงการจนถึงปัจจุบันพบว่า ไม่เคยเกิดปัญหาด้านการระบายน้ำและน้ำท่วม
แม้ในช่วงที่มีปริมาณฝนตกมาก ประกอบกับได้พิจารณาถึง สภาพพื้นที่โดยรอบโครงการที่มีการ

...เปลี่ยนแปลง

THAI PARKERIZING CO., LTD.

570 Moo 4 Bangpoo Industrial Estate Soi 12, Sukhumvit Rd., Prakasa, Muang, Samutprakarn 10280 Tel. 0-2324-6600 Fax. 0-2324-6637 www.thaiparker.com

เปลี่ยนแปลงไปจากเดิม จึงได้ศึกษาข้อมูลที่เกี่ยวข้องเพิ่มเติม ในด้านการระบายน้ำ และมีความประสงค์
จะชี้แจงข้อมูลให้กับ อบต.เขาคันทรง เพื่อขอให้ทาง อบต.เขาคันทรง พิจารณาเห็นชอบต่อการ
เปลี่ยนแปลงมาตรการดังกล่าวนี้

ในการนี้ ทางบริษัทฯ จึงได้ทำหนังสือแจ้งความประสงค์ พร้อมเอกสารชี้แจงประกอบการ
พิจารณา ดังสิ่งที่ส่งมาด้วยนี้ หากองค์การบริหารส่วนตำบลเขาคันทรงได้ศึกษาข้อมูลจากเอกสารฉบับนี้
และรับฟังการชี้แจงของคณะทำงานของโครงการฯแล้ว มีการพิจารณาและมีมติความเห็นชอบอย่างไร
หรือมีข้อเสนอแนะ แนวทางการดำเนินการที่เหมาะสม ทางโครงการฯจะน้อมรับในผลการพิจารณา และ
ข้อเสนอแนะเหล่านั้น เพื่อนำมาปฏิบัติตามที่ อบต.เห็นชอบ ต่อไป

จึงเรียนมาเพื่อโปรดพิจารณา



ขอแสดงความนับถือ



(นายยุทธิจิ ในะนะกะ)

กรรมการผู้มีอำนาจลงนาม

ติดต่อ แผนก General Affair สาขา ระยอง

โทร 0-3365-8800 ต่อ 8311,8322

โทรสาร 0-3365-8883

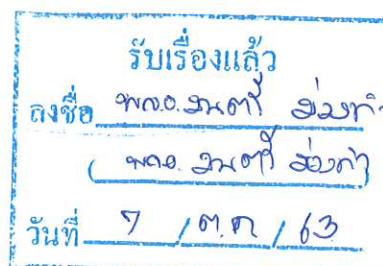

เอกสารชี้แจง

ข้อมูลการระบายน้ำและสภาพพื้นที่ปัจจุบันโดยรอบ

ของโครงการ อาคารสวัสดิการที่พักอาศัยพนักงาน บ.ไทยปาร์คเกอร์ไรซิ่ง จำกัด

วัตถุประสงค์

1. เพื่อนำเสนอข้อมูลสภาพพื้นที่ของโครงการและพื้นที่โดยรอบในปัจจุบัน, ข้อมูลอัตราการระบายน้ำของโครงการ, ความสามารถในการระบายน้ำของระบบระบายน้ำสาธารณะที่ออกแบบก่อสร้างโดยกรมทางหลวงชนบท มาตรการป้องกันและแก้ไขปัญหาน้ำท่วมเพิ่มเติม และการดำเนินกิจกรรมของโครงการฯ ต่อองค์การบริหารส่วนตำบลเขาคันทรง อ.ศรีราชา จ.ชลบุรี
2. เพื่อขอให้ทาง อบต.เขาคันทรงพิจารณาความเห็นชอบ ต่อการเปลี่ยนแปลงมาตรการป้องกันและแก้ไขผลกระทบสิ่งแวดล้อม ที่ปรากฏในแบบรายการแสดงผลกระทบต่อสิ่งแวดล้อมที่สำคัญ ในหัวข้อ "มาตรการป้องกันและแก้ไขผลกระทบสิ่งแวดล้อม และมาตรการติดตามตรวจสอบผลกระทบสิ่งแวดล้อม โครงการ อาคารที่พักอาศัยพนักงาน บจก.ไทยปาร์คเกอร์ไรซิ่ง ในระยะดำเนินการ ด้านการระบายน้ำและการป้องกันน้ำท่วม หัวข้อมาตรการการจัดให้มีบ่อหน่วงน้ำ

ที่มาและเหตุผล

โครงการ อาคารสวัสดิการที่พักอาศัยพนักงาน บจก.ไทยปาร์คเกอร์ไรซิ่ง ตั้งอยู่เลขที่ 101/146 หมู่ 8 ต.เขาคันทรง อ.ศรีราชา จ.ชลบุรี เริ่มก่อสร้างเมื่อปี พ.ศ.2557 ได้จัดทำรายงานการวิเคราะห์ผลกระทบสิ่งแวดล้อม และได้รับความเห็นชอบในรายงานการวิเคราะห์ผลกระทบสิ่งแวดล้อม เมื่อวันที่ 28 เมษายน 2559 จากรายงานการวิเคราะห์ผลกระทบสิ่งแวดล้อม ได้กล่าวถึง การระบายน้ำและการป้องกันน้ำท่วม ซึ่งเป็นข้อห่วงกังวลของประชาชนในพื้นที่ใกล้เคียง ณ ช่วงนั้น ที่มีการประชุมรับฟังความคิดเห็นของประชาชนในพื้นที่โดยรอบโครงการ รัศมี 1 กิโลเมตร เมื่อวันที่ 10 กันยายน พ.ศ.2558 จากข้อห่วงกังวลนี้ทางโครงการฯ จึงได้กำหนดมาตรการเพื่อลดข้อห่วงกังวล โดยได้ออกแบบและจัดทำระบบระบายน้ำของโครงการทั้งแนวตั้งและแนวนอนเพื่อรวบรวมน้ำฝนที่ตกภายในพื้นที่และระบายน้ำฝน ออกจากพื้นที่โดยระบายเข้าสู่ระบบระบายน้ำสาธารณะที่อยู่ด้านหน้าของพื้นที่โครงการบริเวณถนนสาธารณะขององค์การบริหารส่วนตำบลเขาคันทรง ซึ่งขณะนั้น ระบบระบายน้ำสาธารณะเป็นท่อขนาดเล็ก ลงคูน้ำที่มีลักษณะเป็นคูดิน คูขนาดไม่ตมถนนสท.3574 ไหลระบายตามธรรมชาติ

ส่ง -

นอกจากนี้แล้วโครงการ ได้ระบุว่า จะจัดเตรียมบ่อหนองน้ำขนาด 513 ลูกบาศก์เมตร จำนวน 2 บ่อ รวมปริมาตรบ่อหนอง 1,026 ลูกบาศก์เมตร และ เพื่อรองรับปริมาณน้ำฝนของโครงการฯ ซึ่งทางโครงการฯได้กำหนดเป็นแผนการก่อสร้างบ่อหนองน้ำ ตั้งแต่ ปี 2560 แต่ยังไม่สามารถดำเนินการก่อสร้างตามแผนได้ เนื่องจาก บริเวณด้านหน้าและด้านทิศใต้ของโครงการฯมีการก่อสร้างสะพานข้ามแยกถนน ทช.ขบ.3027 เชื่อม ทล.3138 (3574) โดยสำนักก่อสร้างทาง กรมทางหลวงชนบท กระทรวงคมนาคม ซึ่งมี ผลต่อการออกแบบเส้นทางและตำแหน่งระดับของท่อระบายน้ำของโครงการฯ จึงได้ชะลอการก่อสร้างออกไปก่อน

เมื่อทางหลวงชนบท ได้เริ่มดำเนินการก่อสร้าง โดยว่าจ้าง บริษัท บางแสนมหานคร จำกัด ให้เป็นผู้ดำเนินการ ทางคณะทำงานของโครงการฯจึงได้ประสานงาน ติดตามความคืบหน้าในการก่อสร้างเป็นระยะๆ อย่างต่อเนื่อง เพราะการก่อสร้างดังกล่าวอยู่ใกล้โครงการฯ มีผลกระทบทั้งต่อการดำเนินชีวิตของพนักงานที่อาศัยอยู่ในโครงการ และ มีผลกระทบต่อโครงการฯ ในการปรับปรุง พัฒนาพื้นที่ต่างๆของโครงการฯ

โครงการฯ มีความเข้าใจในวัตถุประสงค์ และเห็นประโยชน์ ของการก่อสร้างสะพานฯ ที่จะส่งผลดีต่อหลายๆด้านทั้งต่อชุมชน และ บุคคลอื่นที่ใช้เส้นทางนี้ ซึ่งขณะนี้การก่อสร้างฯ ดำเนินการไปแล้ว 78.47% และคาดว่าจะแล้วเสร็จวันที่ 2 กุมภาพันธ์ พ.ศ. 2564 (ข้อมูลเดือนกรกฎาคม 2563 จาก บริษัท บางแสนมหานคร จำกัด) คณะทำงานของโครงการฯจึงได้ทำการสำรวจพื้นที่บริเวณโดยรอบของโครงการฯที่มีการเปลี่ยนแปลงสภาพไปจากเดิม เช่น ขนาดและจำนวนช่องถนนหลัก เส้นทางเดินรถ สภาพการจราจร ทัศนวิสัย และ ระบบการระบายน้ำสาธารณะ ซึ่งการปรับปรุงเปลี่ยนแปลงระบบระบายน้ำสาธารณะนี้ มีความเกี่ยวข้อง กับ การแก้ไขปัญหา การระบายน้ำและการป้องกันปัญหาน้ำท่วมของโครงการและพื้นที่โดยรอบด้วย

ในระยะดำเนินการ ทางโครงการฯได้ปฏิบัติตามมาตรการป้องกันและแก้ไขผลกระทบสิ่งแวดล้อม ด้าน การระบายน้ำและการป้องกันน้ำท่วม ตามที่ระบุในรายงานขออย่างสม่ำเสมอ เช่น ดำเนินการทำความสะอาดท่อระบายน้ำโดยรอบอาคาร การจัดให้มีตะแกรงดักมูลฝอยก่อนที่จะระบายน้ำลงสู่ท่อระบายน้ำสาธารณะ การตรวจสอบสภาพของท่อระบายน้ำในโครงการ การขุดลอกตะกอนท่อเมื่อพบว่ามี การอุดตัน รวมถึง การเฝ้าระวังและติดตามข่าวสารสถานการณ์น้ำจากหน่วยงานต่างๆ และสังเกตการณ์เหตุการณ์ที่เกี่ยวข้องกับการระบายน้ำและปัญหาน้ำท่วม พบว่า ตลอดการดำเนินการของโครงการฯตั้งแต่ก่อสร้างจนถึงปัจจุบัน

โครงการฯและพื้นที่โดยรอบยังไม่เคยเกิดเหตุการณ์ปัญหาน้ำท่วม หรือ ปัญหาน้ำท่วมขัง แม้ในฤดูฝนที่มีปริมาณฝนตกหนักก็ตาม

THAI PARKERIZING CO.,LTD.

113 * 110 -

เอกสารชี้แจง

ข้อมูลการระบายน้ำและสภาพพื้นที่ปัจจุบันโดยรอบ

ของโครงการ อาคารสวัสดิการที่พักอาศัยพนักงาน บ.ไทยปาร์คเกอร์ไรซิ่ง จำกัด

วัตถุประสงค์

1. เพื่อนำเสนอข้อมูลสภาพพื้นที่ของโครงการและพื้นที่โดยรอบในปัจจุบัน, ข้อมูลอัตราการระบายน้ำของโครงการ, ความสามารถในการระบายน้ำของระบบระบายน้ำสาธารณะ ที่ออกแบบก่อสร้างโดยกรมทางหลวงชนบท มาตรการป้องกันและแก้ไขปัญหาน้ำท่วมเพิ่มเติม และการดำเนินกิจกรรมของโครงการฯ ต่อองค์การบริหารส่วนตำบลเขาคันทรง อ.ศรีราชา จ.ชลบุรี
2. เพื่อขอให้ทาง อบต.เขาคันทรงพิจารณาความเห็นชอบ ต่อการเปลี่ยนแปลงมาตรการป้องกันและแก้ไขผลกระทบสิ่งแวดล้อม ที่ปรากฏในแบบรายการแสดงผลกระทบต่อสิ่งแวดล้อมที่สำคัญ ในหัวข้อ “มาตรการป้องกันและแก้ไขผลกระทบสิ่งแวดล้อม และมาตรการติดตามตรวจสอบผลกระทบสิ่งแวดล้อม โครงการ อาคารที่พักอาศัยพนักงาน บจก.ไทยปาร์คเกอร์ไรซิ่ง ในระยะดำเนินการ ด้านการระบายน้ำและการป้องกันน้ำท่วม หัวข้อมาตรการการจัดให้มีบ่อหน่วงน้ำ

ที่มาและเหตุผล

โครงการ อาคารสวัสดิการที่พักอาศัยพนักงาน บจก.ไทยปาร์คเกอร์ไรซิ่ง ตั้งอยู่เลขที่ 101/146 หมู่ 8 ต.เขาคันทรง อ.ศรีราชา จ.ชลบุรี เริ่มก่อสร้างเมื่อปี พ.ศ.2557 ได้จัดทำรายงานการวิเคราะห์ผลกระทบสิ่งแวดล้อม และได้รับความเห็นชอบในรายงานการวิเคราะห์ผลกระทบสิ่งแวดล้อม เมื่อวันที่ 28 เมษายน 2559 จากรายงานการวิเคราะห์ผลกระทบสิ่งแวดล้อม ได้กล่าวถึง การระบายน้ำและการป้องกันน้ำท่วม ซึ่งเป็นข้อห่วงกังวลของประชาชนในพื้นที่ใกล้เคียง ณ ช่วงนั้น ที่มีการประชุมรับฟังความคิดเห็นของประชาชนในพื้นที่โดยรอบโครงการ รัศมี 1 กิโลเมตร เมื่อวันที่ 10 กันยายน พ.ศ.2558 จากข้อห่วงกังวลนี้ทางโครงการฯ จึงได้กำหนดมาตรการเพื่อลดข้อห่วงกังวล โดยได้ออกแบบและจัดทำระบบระบายน้ำของโครงการทั้งแนวตั้งและแนวนอนเพื่อรวบรวมน้ำฝนที่ตกภายในพื้นที่และระบายน้ำฝน ออกจากพื้นที่โดยระบายเข้าสู่ระบบระบายน้ำสาธารณะที่อยู่ด้านหน้าของพื้นที่โครงการบริเวณถนนสาธารณะขององค์การบริหารส่วนตำบลเขาคันทรง ซึ่งขณะนั้น ระบบระบายน้ำสาธารณะเป็นท่อขนาดเล็ก ลงคูน้ำที่มีลักษณะเป็นคูดิน คูขนาดประมาณ 3574 ไหลระบายตามธรรมชาติ

๒๒ ๕ ๕๕ -

นอกจากนี้แล้วโครงการ ได้ระบุว่า จะจัดเตรียมบ่อหน่วงน้ำขนาด 513 ลูกบาศก์เมตร จำนวน 2 บ่อ รวมปริมาตรบ่อหน่วง 1,026 ลูกบาศก์เมตร และ เพื่อรองรับปริมาณน้ำฝนของโครงการฯ ซึ่งทางโครงการฯได้กำหนดเป็นแผนการก่อสร้างบ่อหน่วงน้ำ ตั้งแต่ ปี 2560 แต่ยังไม่สามารถดำเนินการก่อสร้างตามแผนได้ เนื่องจาก บริเวณด้านหน้าและด้านทิศใต้ของโครงการฯมีการก่อสร้างสะพานข้ามแยกถนน ทช.ชบ.3027 เชื่อม ทล.3138 (3574) โดยสำนักก่อสร้างทาง กรมทางหลวงชนบท กระทรวงคมนาคม ซึ่งมี ผลต่อการออกแบบเส้นทางและตำแหน่งระดับของท่อระบายน้ำของโครงการฯ จึงได้ชะลอการก่อสร้างออกไปก่อน

เมื่อทางหลวงชนบท ได้เริ่มดำเนินการก่อสร้าง โดยว่าจ้าง บริษัท บางแสนมหานคร จำกัด ให้เป็นผู้ดำเนินการ ทางคณะทำงานของโครงการฯจึงได้ประสานงาน ติดตามความคืบหน้าในการก่อสร้างเป็นระยะๆ อย่างต่อเนื่อง เพราะการก่อสร้างดังกล่าวอยู่ใกล้โครงการฯ มีผลกระทบทั้งต่อการดำเนินชีวิตของพนักงานที่อาศัยอยู่ในโครงการ และ มีผลกระทบต่อโครงการฯ ในการปรับปรุง พัฒนาพื้นที่ต่างๆของโครงการฯ

โครงการฯ มีความเข้าใจในวัตถุประสงค์ และเห็นประโยชน์ ของการก่อสร้างสะพานฯ ที่จะส่งผลดีต่อหลายด้านทั้งต่อชุมชน และ บุคคลอื่นที่ใช้เส้นทางนี้ ซึ่งขณะนี้การก่อสร้างฯ ดำเนินการไปแล้ว 78.47% และคาดว่าจะแล้วเสร็จวันที่ 2 กุมภาพันธ์ พ.ศ. 2564 (ข้อมูลเดือนกรกฎาคม 2563 จาก บริษัท บางแสนมหานคร จำกัด) คณะทำงานของโครงการฯจึงได้ทำการสำรวจพื้นที่บริเวณโดยรอบของโครงการฯที่มีการเปลี่ยนแปลงสภาพไปจากเดิม เช่น ขนาดและจำนวนช่องถนนหลัก เส้นทางเดินรถ สภาพการจราจร ทัศนวิสัย และ ระบบการระบายน้ำสาธารณะ ซึ่งการปรับปรุงเปลี่ยนแปลงระบบระบายน้ำสาธารณะนี้ มีความเกี่ยวข้อง กับ การแก้ไขปัญหา การระบายน้ำและการป้องกันปัญหาน้ำท่วมของโครงการและพื้นที่โดยรอบด้วย

ในระยะดำเนินการ ทางโครงการฯได้ปฏิบัติตามมาตรการป้องกันและแก้ไขผลกระทบสิ่งแวดล้อม ด้าน การระบายน้ำและการป้องกันน้ำท่วม ตามที่ระบุในรายงานฯอย่างสม่ำเสมอ เช่น ล้างทำความสะอาดท่อระบายน้ำโดยรอบอาคาร การจัดให้มีตะแกรงดักมูลฝอยก่อนที่จะระบายน้ำลงสู่ท่อน้ำสาธารณะ การตรวจสอบสภาพของท่อระบายน้ำในโครงการ การขุดลอกตะกอนท่อเมื่อพบว่ามี การอุดตัน รวมถึง การเฝ้าระวังและติดตามข่าวสารสถานการณ์น้ำจากหน่วยงานต่างๆ และสังเกตการณ์เหตุการณ์ที่เกี่ยวข้องกับการระบายน้ำและปัญหาน้ำท่วม พบว่า ตลอดการดำเนินการของโครงการฯตั้งแต่ก่อสร้างจนถึงปัจจุบัน

โครงการฯและพื้นที่โดยรอบฯยังไม่เคยเกิดเหตุการณ์ปัญหาน้ำท่วม หรือ ปัญหาน้ำท่วมขัง แม้ในฤดูฝนที่มีปริมาณฝนตกหนักก็ตาม

THAI PAHKERIZING CO.,LTD.

ด้วยเหตุผลอีกประการ คือ บริษัทฯได้วางแผนการใช้ประโยชน์ของที่ดินที่มีเนื้อที่ติดกับโครงการฯ ทางด้านทิศใต้ สำหรับเป็นพื้นที่ใช้ประโยชน์สาธารณะ ให้กับพนักงานและบุคคลต่างๆในพื้นที่ แต่พื้นที่ดังกล่าวถูกเวนคืนให้กับรัฐ ในปี พ.ศ.2560 เพื่อก่อสร้างสะพานข้ามแยกฯ ซึ่งเป็นประโยชน์ต่อผู้สัญจรในเส้นทางนี้อย่างมาก ถึงแม้ว่า บริษัทฯจะไม่มีพื้นที่ที่จะใช้ประโยชน์ดังกล่าวนี้แล้ว แต่ทางผู้บริหารก็ยังคงเล็งเห็นความสำคัญของการมีพื้นที่สีเขียวและพื้นที่สำหรับพักผ่อนและทำกิจกรรม จึงได้พิจารณาพื้นที่สนามหญ้าที่เตรียมไว้สำหรับการสร้างบ่อน้ำ ให้เป็นพื้นที่สาธารณะสำหรับพนักงานและผู้พักอาศัย รวมถึงสามารถให้เป็นพื้นที่ที่ทางหน่วยงานราชการ ใช้ประโยชน์ได้ในกรณีที่มีเหตุภัยพิบัติต่างๆได้ จึงได้มอบหมายให้คณะทำงานของโครงการฯ ศึกษาถึงความเป็นไปได้ ในการใช้พื้นที่สนามหญ้านี้และรวบรวมข้อมูลที่เกี่ยวข้องทั้งหมด นำเสนอต่อ องค์การบริหารส่วนตำบลเขาคันทรง ในด้านข้อมูลต่างๆที่เกี่ยวข้องกับการระบายน้ำที่เป็นข้อมูลเพิ่มเติมและ สภาพพื้นที่ที่เปลี่ยนแปลงไป อันเป็นเหตุผลที่ขอเปลี่ยนแปลงมาตรการด้านการระบายน้ำและป้องกันน้ำท่วม ที่ได้ระบุในเล่มรายงานการวิเคราะห์ผลกระทบสิ่งแวดล้อมฉบับที่ได้รับการเห็นชอบ จากเดิม ที่จัดให้มีบ่อน้ำ เปลี่ยนเป็น ไม่มีบ่อน้ำ โดยมีข้อมูลต่างๆที่เกี่ยวข้องประกอบการพิจารณา ดังจะปรากฏในเอกสารชุดนี้ ต่อไป

ข้อมูลประกอบการพิจารณา

1. สภาพปัจจุบันของโครงการและพื้นที่โดยรอบโครงการ และความสามารถในการระบายน้ำของโครงการ
2. ความสามารถในการระบายน้ำของระบบระบายน้ำสาธารณะและเส้นทางระบายน้ำสาธารณะ
3. การวิเคราะห์ข้อมูลการระบายน้ำ ทั้งการระบายน้ำจากโครงการฯ และการระบายน้ำของระบบระบายน้ำสาธารณะ
4. มาตรการการป้องกันและแก้ไขปัญหาน้ำท่วมเพิ่มเติมของโครงการฯ
5. การใช้ประโยชน์จากพื้นที่ที่เตรียมไว้สำหรับการสร้างบ่อน้ำ
6. แผนฉุกเฉิน และ การช่วยเหลือชุมชน กรณีน้ำท่วม

บริษัทการต่อเติมถนนและสิ่งปลูกสร้างในพื้นที่ชุมชน อบต.เขาคันทรง

8 บทสรุป



THAI PARKERIZING CO.,LTD.

บริษัท -

1.สภาพปัจจุบันของโครงการและพื้นที่โดยรอบโครงการ และความสามารถในการระบายน้ำของโครงการฯ

1.1 สภาพปัจจุบัน

ปัจจุบันโครงการฯยังดำเนินการ ให้พนักงานได้เข้าพักอาศัยตามสิทธิของพนักงานที่ได้รับสวัสดิการจากบริษัท มีพนักงานเข้าพักอาศัยทั้ง 2 อาคาร จำนวน 229 ห้อง มีผู้พักอาศัย 312 คน และได้จัดทำรายงานผลการปฏิบัติตามมาตรการการป้องกันและแก้ไขผลกระทบสิ่งแวดล้อม และมาตรการติดตามตรวจสอบผลกระทบสิ่งแวดล้อม ทุกๆ 6 เดือน ซึ่งโครงการได้นำเสนอรายงานผลการปฏิบัติตามมาตรการฯ ครั้งล่าสุดเมื่อ วันที่ 31 กรกฎาคม พ.ศ. 2563 ต่อ องค์การบริหารส่วนตำบลเขาคันทรง และได้ปฏิบัติตามกฎหมายที่เกี่ยวข้อง ตลอดจน การมีกิจกรรมช่วยเหลือชุมชนอย่างต่อเนื่อง ตลอดช่วงการดำเนินงานที่ผ่านมา รูปภาพโครงการฯและแผนผังโครงการฯ ดังแสดงในรูปภาพที่ 1 และ รูปภาพที่ 2 ตามลำดับ



รูปภาพที่ 1 โครงการอาคารสวัสดิการที่พักอาศัยพนักงาน บจก.ไทยปาร์คเกอร์ไรซิง

บริษัท ไทยปาร์คเกอร์ไรซิง จำกัด



THAI PARKERIZING CO.,LTD.

郑中祐

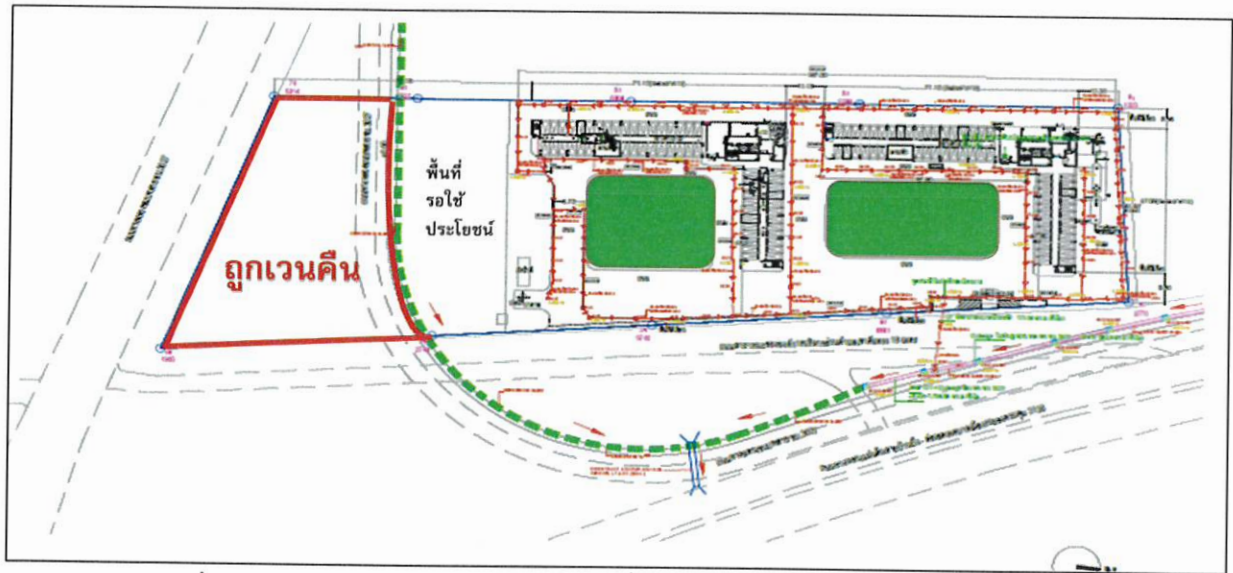

รูปภาพที่ 2 แผนผังโครงการอาคารสวัสดิการที่พักอาศัยพนักงาน บจก.ไทยปาร์คเกอร์ไรซิง

1.2 สภาพพื้นที่โดยรอบของโครงการในอดีต

จากรูปภาพที่ 3 ถึงรูปที่ 5 แสดงภาพพื้นที่โดยรอบของโครงการฯ ในอดีต มีระบบระบายน้ำสาธารณะของตำบลเขาคันทรง อยู่บริเวณด้านหน้าโครงการ บางช่วงเป็นคลองดิน มีวัชพืชขึ้นปกคลุม น้ำจะไหลไปสู่คลองในพื้นที่บ้านสุรศักดิ์



THAI PARKERIZING CO.,LTD.

รูปภาพที่ 3 แสดงภาพด้านหน้าของโครงการฯ ในช่วงเดือน มิถุนายน 2561

รูปที่ 3



รูปภาพที่ 4 แสดงภาพด้านทิศใต้ของโครงการฯ ในช่วงเดือน กรกฎาคม 2560 (ก่อนการก่อสร้างสะพานฯ)



รูปภาพที่ 5 แสดงภาพด้านทิศใต้ของโครงการฯ ในช่วงเดือน มิถุนายน 2561(เริ่มก่อสร้างสะพานข้ามแยกฯ)
บริษัท ไทยปาร์คเกอร์ไรซิง จำกัด



THAI PARKERIZING CO.,LTD.

บริษัท ไทยปาร์คเกอร์ไรซิง จำกัด

1.3 สภาพพื้นที่โดยรอบของโครงการในปัจจุบัน

จากรูปภาพที่ 6 ถึง 8 จะพบว่า ปัจจุบันมีการก่อสร้าง สะพานข้ามแยกถนน ทช.ชบ.3027 เชื่อม
ทล.3138 (3574) โดยสำนักก่อสร้างทาง กรมทางหลวงชนบท กระทรวงคมนาคม



รูปภาพที่ 6 ภาพมุมสูงของโครงการอาคารสวัสดิการที่พักอาศัยพนักงานบจก.ไทยปาร์คเกอร์ไรซิ่ง

จาก Google map (สิงหาคม 2563)

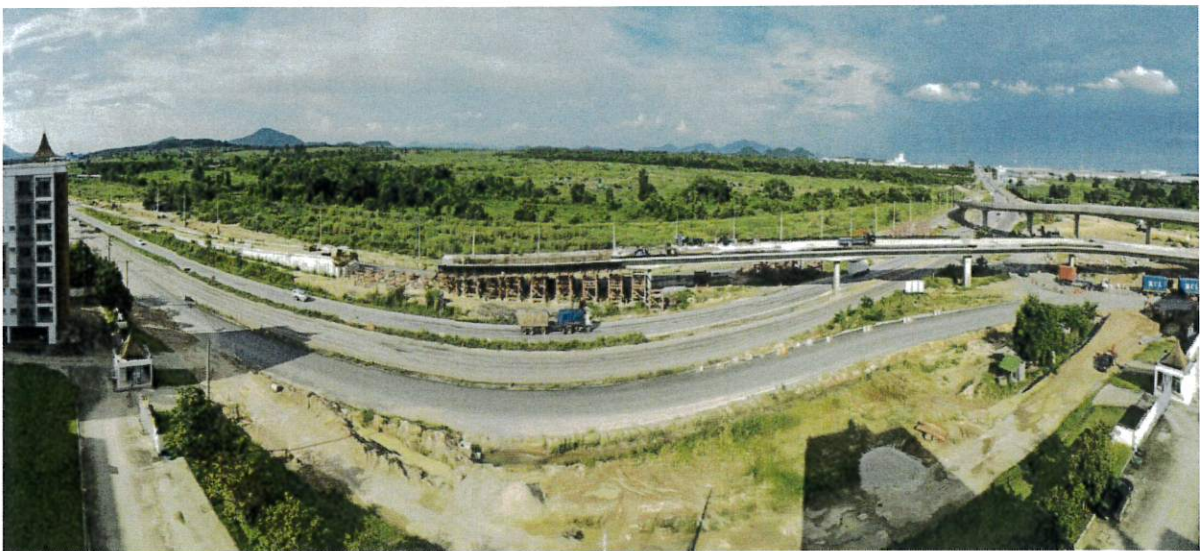

รูปภาพที่ 7 ภาพถ่ายมุมสูงบริเวณด้านทิศใต้ ของโครงการอาคารสวัสดิการที่พักอาศัย

บริษัท ไทยปาร์คเกอร์ไรซิ่ง จำกัด

พนักงาน บจก.ไทยปาร์คเกอร์ไรซิ่ง (สิงหาคม 2563)



THAI PARKERIZING CO.,LTD.

1. 3. 4. 5. 6. 7. 8. 9. 10. 11. 12. 13. 14. 15. 16. 17. 18. 19. 20. 21. 22. 23. 24. 25. 26. 27. 28. 29. 30. 31. 32. 33. 34. 35. 36. 37. 38. 39. 40. 41. 42. 43. 44. 45. 46. 47. 48. 49. 50. 51. 52. 53. 54. 55. 56. 57. 58. 59. 60. 61. 62. 63. 64. 65. 66. 67. 68. 69. 70. 71. 72. 73. 74. 75. 76. 77. 78. 79. 80. 81. 82. 83. 84. 85. 86. 87. 88. 89. 90. 91. 92. 93. 94. 95. 96. 97. 98. 99. 100. 101. 102. 103. 104. 105. 106. 107. 108. 109. 110. 111. 112. 113. 114. 115. 116. 117. 118. 119. 120. 121. 122. 123. 124. 125. 126. 127. 128. 129. 130. 131. 132. 133. 134. 135. 136. 137. 138. 139. 140. 141. 142. 143. 144. 145. 146. 147. 148. 149. 150. 151. 152. 153. 154. 155. 156. 157. 158. 159. 160. 161. 162. 163. 164. 165. 166. 167. 168. 169. 170. 171. 172. 173. 174. 175. 176. 177. 178. 179. 180. 181. 182. 183. 184. 185. 186. 187. 188. 189. 190. 191. 192. 193. 194. 195. 196. 197. 198. 199. 200. 201. 202. 203. 204. 205. 206. 207. 208. 209. 210. 211. 212. 213. 214. 215. 216. 217. 218. 219. 220. 221. 222. 223. 224. 225. 226. 227. 228. 229. 230. 231. 232. 233. 234. 235. 236. 237. 238. 239. 240. 241. 242. 243. 244. 245. 246. 247. 248. 249. 250. 251. 252. 253. 254. 255. 256. 257. 258. 259. 260. 261. 262. 263. 264. 265. 266. 267. 268. 269. 270. 271. 272. 273. 274. 275. 276. 277. 278. 279. 280. 281. 282. 283. 284. 285. 286. 287. 288. 289. 290. 291. 292. 293. 294. 295. 296. 297. 298. 299. 300. 301. 302. 303. 304. 305. 306. 307. 308. 309. 310. 311. 312. 313. 314. 315. 316. 317. 318. 319. 320. 321. 322. 323. 324. 325. 326. 327. 328. 329. 330. 331. 332. 333. 334. 335. 336. 337. 338. 339. 340. 341. 342. 343. 344. 345. 346. 347. 348. 349. 350. 351. 352. 353. 354. 355. 356. 357. 358. 359. 360. 361. 362. 363. 364. 365. 366. 367. 368. 369. 370. 371. 372. 373. 374. 375. 376. 377. 378. 379. 380. 381. 382. 383. 384. 385. 386. 387. 388. 389. 390. 391. 392. 393. 394. 395. 396. 397. 398. 399. 400. 401. 402. 403. 404. 405. 406. 407. 408. 409. 410. 411. 412. 413. 414. 415. 416. 417. 418. 419. 420. 421. 422. 423. 424. 425. 426. 427. 428. 429. 430. 431. 432. 433. 434. 435. 436. 437. 438. 439. 440. 441. 442. 443. 444. 445. 446. 447. 448. 449. 450. 451. 452. 453. 454. 455. 456. 457. 458. 459. 460. 461. 462. 463. 464. 465. 466. 467. 468. 469. 470. 471. 472. 473. 474. 475. 476. 477. 478. 479. 480. 481. 482. 483. 484. 485. 486. 487. 488. 489. 490. 491. 492. 493. 494. 495. 496. 497. 498. 499. 500. 501. 502. 503. 504. 505. 506. 507. 508. 509. 510. 511. 512. 513. 514. 515. 516. 517. 518. 519. 520. 521. 522. 523. 524. 525. 526. 527. 528. 529. 530. 531. 532. 533. 534. 535. 536. 537. 538. 539. 540. 541. 542. 543. 544. 545. 546. 547. 548. 549. 550. 551. 552. 553. 554. 555. 556. 557. 558. 559. 560. 561. 562. 563. 564. 565. 566. 567. 568. 569. 570. 571. 572. 573. 574. 575. 576. 577. 578. 579. 580. 581. 582. 583. 584. 585. 586. 587. 588. 589. 590. 591. 592. 593. 594. 595. 596. 597. 598. 599. 600. 601. 602. 603. 604. 605. 606. 607. 608. 609. 610. 611. 612. 613. 614. 615. 616. 617. 618. 619. 620. 621. 622. 623. 624. 625. 626. 627. 628. 629. 630. 631. 632. 633. 634. 635. 636. 637. 638. 639. 640. 641. 642. 643. 644. 645. 646. 647. 648. 649. 650. 651. 652. 653. 654. 655. 656. 657. 658. 659. 660. 661. 662. 663. 664. 665. 666. 667. 668. 669. 670. 671. 672. 673. 674. 675. 676. 677. 678. 679. 680. 681. 682. 683. 684. 685. 686. 687. 688. 689. 690. 691. 692. 693. 694. 695. 696. 697. 698. 699. 700. 701. 702. 703. 704. 705. 706. 707. 708. 709. 710. 711. 712. 713. 714. 715. 716. 717. 718. 719. 720. 721. 722. 723. 724. 725. 726. 727. 728. 729. 730. 731. 732. 733. 734. 735. 736. 737. 738. 739. 740. 741. 742. 743. 744. 745. 746. 747. 748. 749. 750. 751. 752. 753. 754. 755. 756. 757. 758. 759. 760. 761. 762. 763. 764. 765. 766. 767. 768. 769. 770. 771. 772. 773. 774. 775. 776. 777. 778. 779. 780. 781. 782. 783. 784. 785. 786. 787. 788. 789. 790. 791. 792. 793. 794. 795. 796. 797. 798. 799. 800. 801. 802. 803. 804. 805. 806. 807. 808. 809. 810. 811. 812. 813. 814. 815. 816. 817. 818. 819. 820. 821. 822. 823. 824. 825. 826. 827. 828. 829. 830. 831. 832. 833. 834. 835. 836. 837. 838. 839. 840. 841. 842. 843. 844. 845. 846. 847. 848. 849. 850. 851. 852. 853. 854. 855. 856. 857. 858. 859. 860. 861. 862. 863. 864. 865. 866. 867. 868. 869. 870. 871. 872. 873. 874. 875. 876. 877. 878. 879. 880. 881. 882. 883. 884. 885. 886. 887. 888. 889. 890. 891. 892. 893. 894. 895. 896. 897. 898. 899. 900. 901. 902. 903. 904. 905. 906. 907. 908. 909. 910. 911. 912. 913. 914. 915. 916. 917. 918. 919. 920. 921. 922. 923. 924. 925. 926. 927. 928. 929. 930. 931. 932. 933. 934. 935. 936. 937. 938. 939. 940. 941. 942. 943. 944. 945. 946. 947. 948. 949. 950. 951. 952. 953. 954. 955. 956. 957. 958. 959. 960. 961. 962. 963. 964. 965. 966. 967. 968. 969. 970. 971. 972. 973. 974. 975. 976. 977. 978. 979. 980. 981. 982. 983. 984. 985. 986. 987. 988. 989. 990. 991. 992. 993. 994. 995. 996. 997. 998. 999. 1000.



รูปภาพที่ 8 ภาพถ่ายมุมสูงบริเวณด้านทิศใต้ ของโครงการอาคารสวัสดิการที่พักออาศัย

พนักงาน บจก.ไทยปาร์คเกอร์ไรซิง (สิงหาคม 2563)

1.4 ความสามารถในการระบายน้ำของโครงการ

ทางคณะทำงานของโครงการฯ ได้มีการคำนวณอัตราการระบายน้ำของพื้นที่โครงการใหม่ โดยใช้ข้อมูลความเข้มฝนจริง ในคาบพิณิจ 5 ปี (พ.ศ.2558- พ.ศ.2562) ของสถานีอุตุนิยมวิทยาชลบุรี กรมอุตุนิยมวิทยา ในห้วงเวลาในระยะดำเนินการของโครงการ พบว่า

ก่อนพัฒนาโครงการมีอัตราการไหลของน้ำฝนประมาณ 640.13 ลูกบาศก์เมตร/ชั่วโมง

(ข้อมูลจากรายงานการวิเคราะห์ผลกระทบสิ่งแวดล้อม ตารางที่ 2 หน้า116/207)

เมื่อมีการพัฒนาโครงการแล้ว มีอัตราการไหลของน้ำฝน 907.2 ลูกบาศก์เมตร/ชั่วโมง

โครงการมีอัตราการระบายน้ำเสีย 1.36 ลูกบาศก์เมตร/ชั่วโมง

โครงการมีอัตราการระบายน้ำทั้งหมดรวม 908.56 ลูกบาศก์เมตร/ชั่วโมง (907.2+1.36)
บริษัท ไทยปาร์คเกอร์ไรซิง จำกัด

โครงการมีอัตราการไหลของน้ำที่รอการระบายออกนอกพื้นที่หลังจากพัฒนาโครงการแล้ว
268.43 ลูกบาศก์เมตร/ชั่วโมง

และทางโครงการพิจารณาใช้ระบบการให้น้ำในเส้นท่อระบายน้ำในโครงการได้ที่ 135 ลูกบาศก์
เมตร

ดังนั้น อัตราการระบายน้ำทั้งหมดหลังพัฒนาโครงการโดยใช้การให้น้ำในเส้นท่อ จะส่งผลให้
โครงการระบายน้ำสู่ระบบระบายน้ำสาธารณะเท่ากับ 773.56 ลูกบาศก์เมตร/ชั่วโมง (908.56-135)

รายการคำนวณการระบายน้ำของโครงการ ฯ (ดังแสดงในเอกสารประกอบ การคำนวณการระบาย
น้ำพร้อมผังแสดงการระบายน้ำของโครงการ ฯ)

การคำนวณหาค่า Q ปริมาณน้ำไหลนองใช้วิธี Rational method โดยมีรายละเอียด ดังนี้

| | | |
|---------|-------------------|--|
| จากสูตร | Q | $= 0.278 \times CIA \times 10$ |
| โดยที่ | Q | = อัตราการไหลนองของน้ำฝน (ลูกบาศก์เมตร/วินาที) |
| | C | = ค่าสัมประสิทธิ์การไหลนองของน้ำฝน |
| | I | = อัตราความเข้มฝน(มิลลิเมตร/ชั่วโมง) |
| | $C_{\text{หลัง}}$ | = 0.74 (ตารางการคำนวณ) |
| | A | = พื้นที่โครงการ (เท่ากับ 12,110 ตารางเมตร) |

1.5 แผนผังการระบายน้ำของโครงการ

โครงการ ฯ ได้จัดทำระบบระบายน้ำ โดยมีท่อระบายน้ำแยกกันระหว่างน้ำเสียและน้ำฝน มี
รายละเอียด ดังนี้

1.ระบบท่อระบายน้ำเสีย เป็นท่อที่ระบายน้ำเสียทุกชนิดจากกิจกรรมของโครงการ ฯ ระบายออก
จากแหล่งกำเนิดและถูกรวบรวมไปยังระบบน้ำเสียของโครงการ ฯ เมื่อผ่านการบำบัดแล้วจะระบายสู่ท่อ
ระบายน้ำเสียของโครงการ ฯ และเข้าสู่ระบบระบายน้ำสาธารณะด้านหน้าโครงการ ฯ

2.ท่อระบายน้ำฝน ได้แก่ ท่อระบายน้ำฝนในแนวตั้ง ที่ทำหน้าที่ระบายน้ำฝนที่ตกบนอาคารบริเวณ
ดาดฟ้าและระเบียงห้องพักต่างๆ และท่อระบายน้ำฝนในแนวนอน ที่ทำหน้าที่ระบายน้ำฝนที่ตกบริเวณชั้น
ล่างที่อยู่หน้าอาคาร และมีหน้าที่รับน้ำฝนจากระบบท่อแนวตั้งจากอาคาร เพื่อระบายน้ำฝนทั้งหมดภายใน
พื้นที่โครงการ ฯ ลงสู่ระบบระบายน้ำสาธารณะ บริเวณด้านหน้าโครงการ ฯ แสดงดังรูปภาพที่ 9

นอกจากนี้ ระบบท่อแนวนอนยังถูกออกแบบให้มีปริมาตรเพียงพอที่จะใช้เป็นระบบกักเก็บน้ำฝน ซึ่ง
จากการออกแบบสามารถกักเก็บน้ำในเส้นท่อได้ 135 ลูกบาศก์เมตร ทั้งนี้ ได้แนบบระบบเส้นท่อ

แนวนอนของโครงการและรายการคำนวณความสามารถในการหน่วงน้ำในเส้นท่อรับรองโดยวิศวกร ดังแสดงในเอกสารประกอบ การคำนวณการระบายน้ำพร้อมผังแสดงการระบายน้ำของโครงการฯ

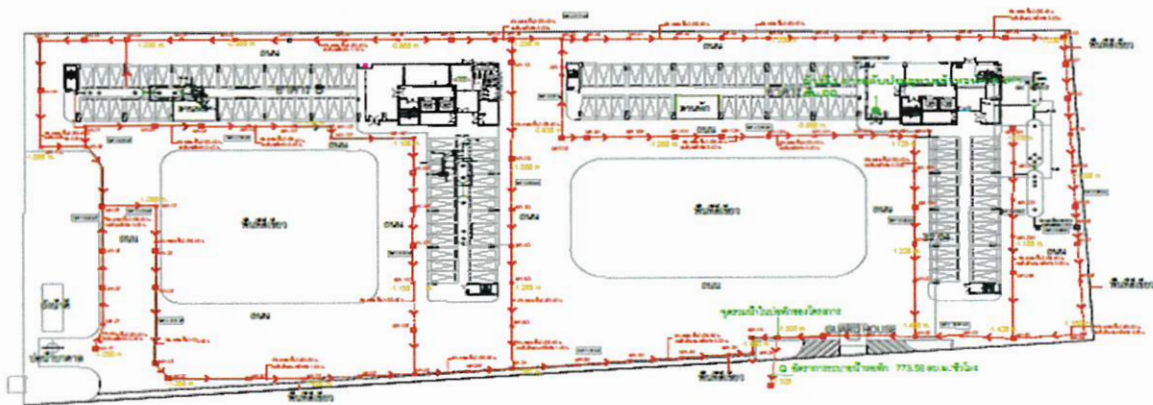

แผนผังระบบระบายน้ำของโครงการ ระบบท่อแนวนอนสามารถหน่วงน้ำในเส้นท่อได้ **135 ลูกบาศก์เมตร**

Q1 อัตราการระบายน้ำในโครงการ เท่ากับ 908.56 ลบ.ม./ชั่วโมง
Q2 อัตราการระบายน้ำในเส้นท่อโครงการ เท่ากับ 135 ลบ.ม./ชั่วโมง
รวม Q อัตราการระบายน้ำที่ปล่อยออกนอกโครงการ (Q1+Q2) เท่ากับ 773.56 ลบ.ม./ชั่วโมง



รูปภาพที่ 9 แผนผังระบบระบายน้ำของโครงการฯ

2. ความสามารถในการระบายน้ำของระบบระบายน้ำสาธารณะ

คณะทำงานของโครงการฯ ได้ทำการศึกษาข้อมูล โดยการ หารือ และขอข้อมูลจากเจ้าหน้าที่ของ บริษัท เอฟซีลอน จำกัด ซึ่งเป็นผู้ออกแบบและเป็นที่ปรึกษาโครงการก่อสร้างสะพานข้ามแยกถนน ทช.ชบ. 3027 เชื่อม ทล.3138 (3574) กรมทางหลวงชนบท กระทรวงคมนาคม เกี่ยวกับการออกแบบและสร้างระบบระบายน้ำสาธารณะของโครงการสะพานข้ามแยกฯ พบว่า

ผู้ออกแบบ ได้ออกแบบให้ท่อระบายน้ำสามารถระบายน้ำได้สูงสุดที่ 0.3447 ลูกบาศก์เมตร/วินาที หรือ 1,238.4 ลูกบาศก์เมตร/ชั่วโมง โดยการคำนวณหาขนาดของท่อระบายน้ำจะได้ขนาดของท่อระบายน้ำเส้นผ่านศูนย์กลางเท่ากับ 0.78 เมตร แต่สำหรับการก่อสร้างระบบระบายน้ำสาธารณะจริงผู้ออกแบบได้ใช้ท่อระบายน้ำขนาดเส้นผ่านศูนย์กลางเท่ากับ 1.0 เมตร ซึ่งมีเส้นผ่านศูนย์กลางใหญ่กว่าค่าที่ได้ออกแบบไว้ ทำให้มีความสามารถในการระบายน้ำของระบบการระบายน้ำสาธารณะมีมากขึ้น โดยสามารถระบายน้ำได้สูงสุดที่ 1,965.6 ลูกบาศก์เมตร/ชั่วโมง (ที่ขนาดเส้นผ่านศูนย์กลาง 1 เมตร)

รายการคำนวณการระบายน้ำของระบบระบายน้ำสาธารณะ ((ดังแสดงในเอกสารประกอบ การคำนวณการระบายน้ำพร้อมผังแสดงการระบายน้ำของโครงการฯ)

และจากข้อมูลการคำนวณของคณะที่ปรึกษา บริษัท แอปซิลอน จำกัด พบว่า ได้มีการออกแบบโดยใช้ค่าความชันฝนของ จ.ชลบุรี ซึ่งหากฝนตกหนักสูงสุด จะทำให้มีน้ำในท่อระบายน้ำสาธารณะขนาดเส้นผ่านศูนย์กลาง 1 เมตร สูงสุดที่ 50 เซนติเมตร คิดเป็นอัตราการระบายน้ำที่ 982.8 ลูกบาศก์เมตร/ชั่วโมง ทำให้ท่อระบายน้ำยังมีความสามารถที่จะรับน้ำเพื่อระบายได้อีก

3.การวิเคราะห์ข้อมูลเกี่ยวกับการระบายน้ำ ทั้งการระบายน้ำจากโครงการฯ และการระบายน้ำของระบบท่อระบายน้ำสาธารณะ

3.1 การวิเคราะห์ข้อมูล

จากการศึกษาหาข้อมูล เกี่ยวกับการระบายน้ำ ทั้งการระบายน้ำจากโครงการฯ และการระบายน้ำของระบบท่อระบายน้ำสาธารณะ พบว่า

- ระบบระบายน้ำสาธารณะมีอัตราการระบายน้ำได้สูงสุดที่ 1,965.6 ลูกบาศก์เมตร/ชั่วโมง (น้ำเต็มท่อขนาดเส้นผ่านศูนย์กลาง 1 เมตร) จากการคำนวณปริมาณน้ำฝนสูงสุด ในพื้นที่ที่ระบายสู่ระบบสาธารณะ อยู่ที่ 982.8 ลูกบาศก์เมตร/ชั่วโมง คิดเป็นครึ่งหนึ่งของท่อขนาดเส้นผ่านศูนย์กลาง 1 เมตร แสดงให้เห็นว่า ท่อน้ำของระบบระบายน้ำสาธารณะ ยังมีความสามารถที่จะรองรับน้ำได้อีก 982.8 ลูกบาศก์เมตร/ชั่วโมง
- โครงการฯมีอัตราการระบายน้ำออกจากพื้นที่ 773.56 ลูกบาศก์เมตร/ชั่วโมง ลงสู่ท่อระบายน้ำสาธารณะซึ่งจะส่งผลให้ท่อระบายน้ำสาธารณะมีระดับสูงขึ้นอีก 47 เซนติเมตร
- ระดับน้ำจากการคำนวณสูง 47 ซม. รวมกับระดับน้ำที่กรมทางหลวงชนบทออกแบบสูง 50 ซม.เท่ากับความสูงระดับน้ำในท่อระบายน้ำสาธารณะเส้นผ่านศูนย์กลาง 100 ซม. สูง 97 ซม. ซึ่งยังมีพื้นที่สามารถรับน้ำที่ระบายได้อีก 3 ซม.

แต่อย่างไรก็ตามท่อระบายน้ำที่เป็นลักษณะเป็นท่อ คลส. เส้นผ่านศูนย์กลาง 1 เมตรนั้นมีระยะทางที่สั้นโดยกรมทางหลวงชนบทได้วางแผนท่อผ่านหน้าพื้นที่โครงการของบริษัทฯ เป็นบางส่วนเท่านั้น ถัดจากนั้นระบบระบายน้ำสาธารณะของกรมทางหลวงชนบทจะเป็นลักษณะวางดินและวางคอนกรีตตามลำดับและตามแบบประกอบ ซึ่งมีความสามารถในการระบายน้ำสูงกว่าท่อ คลส. เส้นผ่านศูนย์กลาง 100 ซม

THAI PARKERIZING CO.,LTD.

บริษัท แอปซิลอน จำกัด

3.2 สภาพเส้นทางระบายน้ำของระบบระบายน้ำสาธารณะ

เส้นทางระบายน้ำของระบบระบายน้ำสาธารณะ แสดงดังรูปภาพที่ 10 และ 11 โดยโครงการฯได้ทำการเชื่อมต่อท่อระบายน้ำของโครงการฯ กับ ระบบระบายน้ำสาธารณะ บริเวณด้านหน้าของโครงการฯ คณะทำงานได้ทำการสำรวจเส้นทางระบายน้ำ แสดงดังรูปภาพที่ 12 และ 13 พบว่า ทิศทางการระบายน้ำมาจากทางทิศเหนือ ผ่านหน้าของโครงการฯ คูขนานกับถนน ทล.3138 (3574) ไปรวมที่จุดรวมน้ำของโครงการก่อสร้างสะพานข้ามแยกบนถนน ทช.ชบ.3027 เชื่อมทล.3138บริษัท บางแสนมหานคร จำกัด ลงสู่คลองสาธารณะ ในพื้นที่ ต.สุรศักดิ์ อ.เขาคันทรง จ.ศรีราชา (ข้อมูลและรูปภาพเส้นทางระบายน้ำของระบบท่อระบายน้ำสาธารณะ ได้รับการอนุเคราะห์ข้อมูลจาก บริษัท บางแสนมหานคร จำกัด)

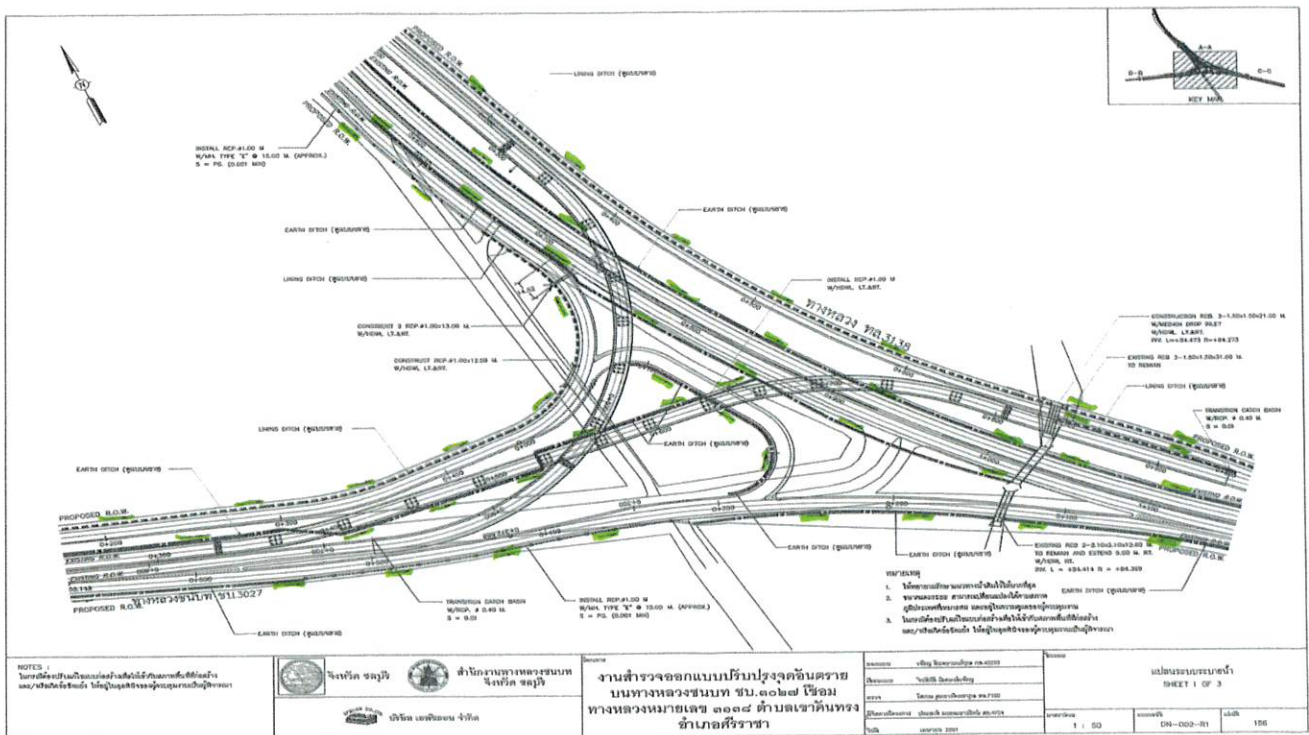

รูปภาพที่ 10 แผนผังการระบายน้ำ โครงการก่อสร้างสะพานข้ามแยกบนถนน ทช.ชบ.3027

เชื่อม ทล. 3138 (3574) ทิศทางการไหลของน้ำแสดงดังลูกศรสีเขียว

บริษัท ไทยปาร์คเกอร์ไรซิ่ง จำกัด



THAI PARKERIZING CO.,LTD.

15/05/66



รูปภาพที่ 11 แผนที่ทิศทางการระบายน้ำจากโครงการก่อสร้างสะพานข้ามแยกบนถนนทพ.ชบ. 3027 เชื่อม ทล.3138 บริษัท บางแสนมหานคร จำกัด ลงคลองสาธารณะ ภาพจาก Google

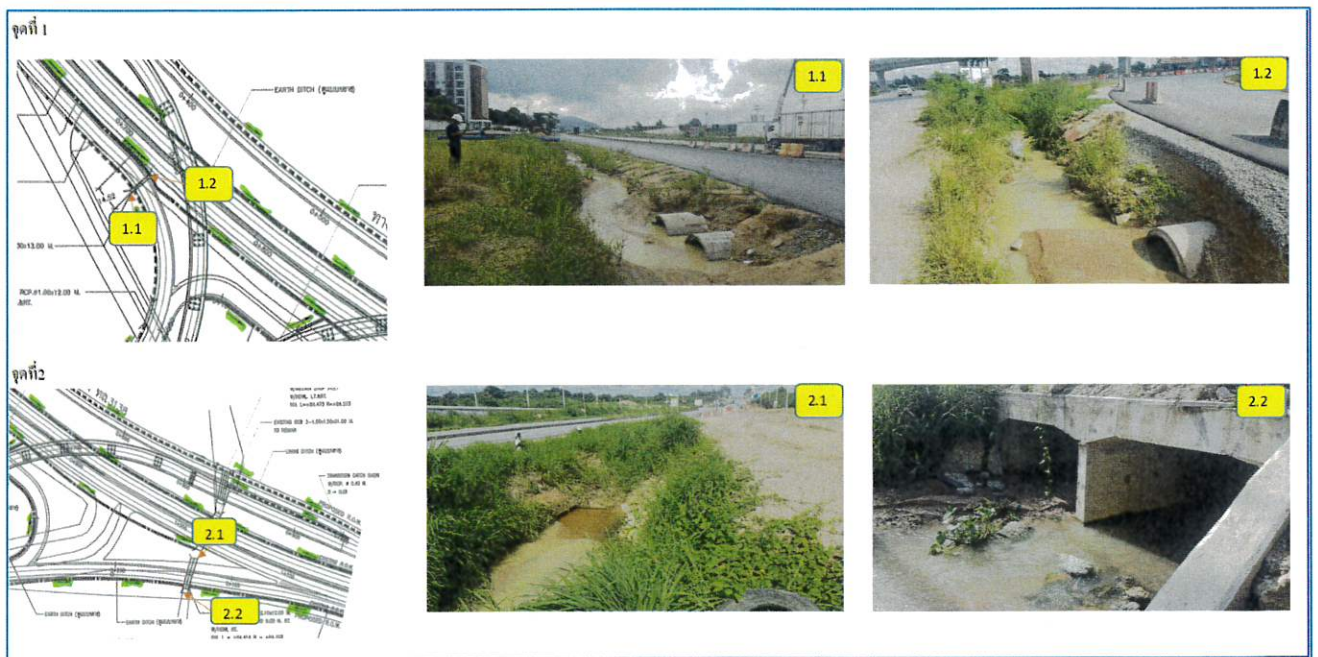

บริษัท ไทยปาร์คเกอร์โรซิง จำกัด

รูปภาพที่ 12 การสำรวจเส้นทางระบายน้ำสาธารณะ และ สภาพพื้นที่จริง ของจุดรวมน้ำของระบบระบายน้ำสาธารณะ

3.3 ปริมาณน้ำฝนพื้นที่จังหวัดชลบุรี

คณะทำงานของโครงการฯ ได้ทำการรวบรวมสถิติปริมาณน้ำฝน ณ สถานีอุตุนิยมวิทยาชลบุรี อ้างอิงข้อมูล จาก กรมอุตุนิยมวิทยา กระทรวงเทคโนโลยีสารสนเทศและการสื่อสาร ในรอบ 10 ปี ตั้งแต่ปี พ.ศ.2553 จนถึง ปัจจุบันฯ แสดงดังตารางที่ 1 และ แผนภูมิที่ 1 จะเห็นว่า ปริมาณน้ำฝนสูงสุดต่อวัน คือ 101.3 มิลลิเมตร เกิดขึ้นในปี 2560 และ ปีพ.ศ.2556 มีปริมาณฝนรวมต่อปีสูงสุด คือ 1,755.9 มิลลิเมตร

| รายการ | 2553 | 2554 | 2555 | 2556 | 2557 | 2558 | 2559 | 2560 | 2561 | 2562 | 2563 | | | | | |
|----------------------------|---------|---------|---------|---------|---------|---------|---------|---------|---------|---------|------|------|-------|-------|-------|-------|
| | | | | | | | | | | | ม.ค. | ก.พ. | มี.ค. | เม.ย. | พ.ค. | มิ.ย. |
| ฝนรวม (มิลลิเมตร) | 1,376.4 | 1,703.8 | 1,268.8 | 1,755.9 | 1,115.8 | 1,046.0 | 1,463.2 | 1,462.6 | 1,276.5 | 1,083.2 | 7.0 | 7.8 | 70.4 | 147.4 | 114.5 | 161.1 |
| จำนวนวันที่ฝนตก (วัน) | 131 | 137 | 115 | 122 | 116 | 101 | 106 | 111 | 119 | 102 | 1 | 2 | 2 | 11 | 9 | 18 |
| ฝนสูงสุดต่อวัน (มิลลิเมตร) | 81.4 | 99.4 | 87.6 | 91.5 | 99.5 | 56.5 | 82.2 | 101.3 | 71.8 | 56.6 | 7 | 7.6 | 70.2 | 71.1 | 35.1 | 59.7 |

ตารางที่ 1 สถิติปริมาณฝน ณ สถานีอุตุนิยมวิทยาชลบุรี พ.ศ. 2553-2563 (รอบ 10 ปี)

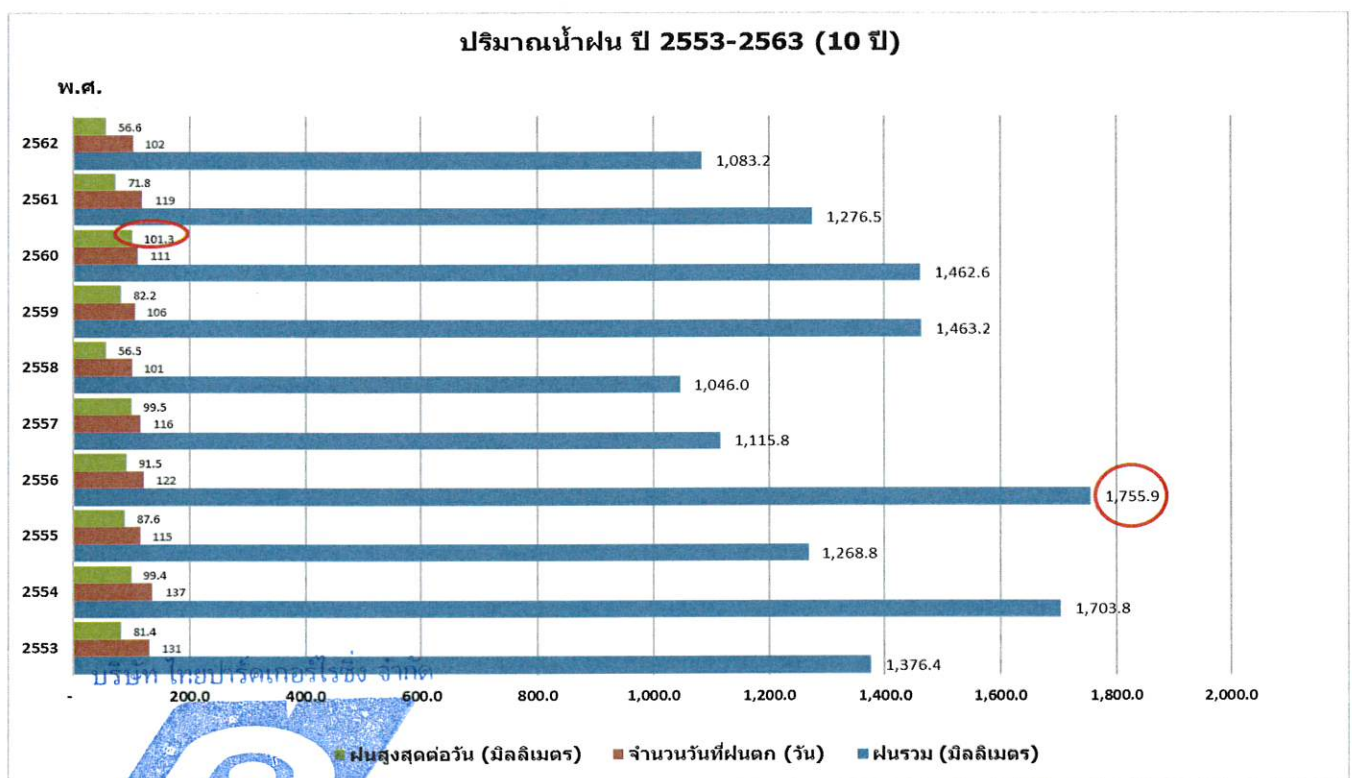

แผนภูมิที่ 1 สถิติปริมาณน้ำฝน ณ สถานีอุตุนิยมวิทยาชลบุรี พ.ศ. 2553-2563 (รอบ 10 ปี)

ทางโครงการฯได้มีการสังเกตและติดตามสถานการณ์การระบายน้ำและปัญหาน้ำท่วมมาโดยตลอด พบว่า แม้ในช่วงที่มีปริมาณน้ำฝนสูงสุดต่อวันที่ตกในพื้นที่ หรือ ปีที่มีปริมาณน้ำฝนรวมสูงสุด ก็ยังไม่เกิดปัญหาการระบายน้ำและน้ำท่วม เกิดขึ้นในโครงการฯและพื้นที่โดยรอบโครงการฯ

ด้วยเหตุผลนี้ทั้งด้านการปรับปรุงระบบระบายน้ำสาธารณะ ข้อมูลปริมาณน้ำฝนในรอบ 10 ปีที่ผ่านมา และเหตุการณ์น้ำท่วมที่ยังไม่เคยเกิดขึ้น หมดนี้ ทางโครงการฯจึงมีความมั่นใจได้ว่า ปัญหาน้ำท่วมพื้นที่ชุมชนโดยรอบโครงการฯจะไม่เกิดขึ้น

4.มาตรการป้องกันและแก้ไขปัญหาการระบายน้ำและการป้องกันน้ำท่วมเพิ่มเติมของโครงการฯ

แม้ว่าโครงการฯจะมีการเปลี่ยนแปลงมาตรการในการสร้างบ่อหน่วงน้ำ ทางโครงการฯก็ยังเพิ่มเติมมาตรการอื่นที่เป็นการป้องกันปัญหาการระบายน้ำและการป้องกันน้ำท่วมในพื้นที่ชุมชนโดยรอบ ดังตารางที่ 2 นี้

| มาตรการป้องกันและแก้ไข | ความถี่/รายละเอียด | ดัชนีที่ใช้ตรวจสอบ |
|---|--|--------------------------|
| 1.ขุดลอกคูคลองสาธารณะ กำจัดซากวัชพืช ซากวัสดุและขยะ บริเวณท่อระบายน้ำด้านหน้าหอพัก จนถึงจุดรวมน้ำระบายสาธารณะ | 2 ครั้ง/ปี ก่อนและหลังฤดูฝน (เมษายนและพฤศจิกายน) | การอุดตันหรือตันเขิน |
| 2.ตรวจตราดูแลรักษาความสะอาด การแตกกร้าว หรือชำรุดของแนวท่อระบายน้ำสาธารณะ | 1 ครั้ง/เดือน | ขยะ/การแตกกร้าวหรือชำรุด |
| 3.จัดเตรียมอุปกรณ์ช่วยเหลือแก้ไขการอุดตันของท่อระบายน้ำ และทีมงานในการดำเนินการช่วงที่มีปัญหาการระบายน้ำ | -ชะแลง เลี่ยม พลั่ว ถึง
พลาสติก เครื่องฉีดน้ำแรงดันสูง เชือกไนลอน | สภาพพร้อมใช้งาน |

ตารางที่ 2 มาตรการป้องกันและแก้ไขปัญหาการระบายน้ำและการป้องกันน้ำท่วมเพิ่มเติมของโครงการฯ

ทั้งนี้ หากในอนาคตมีปริมาณฝนที่ตกหนักมาก หรือ มีน้ำออกจากโครงการปริมาณมาก หรือ ระบบระบายน้ำสาธารณะระบายน้ำไม่ทัน จนเกิดปัญหาน้ำเอ่อล้น ท่วมข้าซากบ่อยครั้งในบริเวณพื้นที่รอบทางโครงการฯยินดีที่จะสร้างบ่อหน่วงน้ำ เพื่อบรรเทาปัญหาให้กับชุมชน อีกทางหนึ่ง

5.การใช้ประโยชน์จากพื้นที่ที่เตรียมไว้สำหรับการสร้างบ่อหนองน้ำ

จากรายงานการวิเคราะห์ผลกระทบสิ่งแวดล้อมของโครงการฯ ได้มีการระบุพื้นที่ที่จะสร้างบ่อหนองน้ำ คือ บริเวณสนามหญ้า ด้านหน้าอาคาร A และ อาคาร B ดังแสดงในรูปภาพที่ 14



รูปภาพที่ 14 แผนภาพแสดงตำแหน่งพื้นที่ที่เตรียมไว้สำหรับสร้างบ่อหนองน้ำ



บริษัท ไทยปาร์คเกอร์โฮเทล จำกัด

รูปภาพที่15 สนามหญ้าน้ำอาคาร A



รูปภาพที่16 สนามหญ้าน้ำอาคาร B

พื้นที่ดังกล่าว เป็นพื้นที่สีเขียว ปลูกหญ้านวลน้อย ดังรูปภาพที่ 15 และ 16 ปัจจุบันทางโครงการได้ใช้ประโยชน์พื้นที่ดังกล่าว เช่น กำหนดให้เป็นจุดรวมพลของผู้พักอาศัยเมื่อเกิดเหตุฉุกเฉินที่ต้องอพยพออกจากอาคาร ดังรูปภาพที่ 17 และ 18 และใช้สำหรับการซ้อมอพยพหนีไฟ ดังรูปภาพที่ 19 รวมถึงพนักงานสามารถออกกำลังกายได้ เนื่องจาก พื้นที่ตำบลเขาคันทรงยังไม่มีสวนสาธารณะที่ให้ประชาชนได้ใช้พักผ่อน ประกอบกับ โครงการฯไม่สามารถใช้พื้นที่ของอาคารพลาซ่าสำหรับการดำเนินกิจกรรมได้ทั้งหมด เนื่องจากเนื้อที่ของพื้นที่ตั้งอาคารพลาซ่าของบริษัทไทยปาร์คเกอร์ไรซิง จำกัด ถูกเวนคืนเพื่อการก่อสร้างสะพานข้ามแยกถนน ทช.ชบ.3027 เชื่อม ทล.3138 (3574) โดยสำนักก่อสร้างทางกรมทางหลวงชนบท ซึ่งหากพื้นที่สนามหญ้าของโครงการฯไม่ได้สร้างบ่อน้ำ ทางโครงการมีแผนปรับปรุงพื้นที่ดังนี้

- 1.จัดแบ่งพื้นที่ให้เป็นสถานที่ออกกำลังกายกลางแจ้ง โดยจัดหาอุปกรณ์ออกกำลังกายกลางแจ้ง เพื่อส่งเสริมให้พนักงานออกกำลังกาย ดูแลรักษาสุขภาพ
- 2.จัดทำสวนหย่อม ให้เป็นพื้นที่พักผ่อนของพนักงานและผู้พักอาศัยร่วม
- 3.มีพื้นที่ลานกิจกรรมสีเขียว ที่สามารถให้พนักงานได้ใช้ทำกิจกรรมร่วมกันในวันหยุด เช่น กิจกรรมครอบครัว จัดกีฬาภายใน จัดงานสังสรรค์ภายใน และยังคงเป็นจุดรวมพล เมื่อเกิดเหตุฉุกเฉิน รวมถึงสามารถใช้เป็นสถานที่อำนวยความสะดวกหรือศูนย์ช่วยเหลือผู้ประสบภัย กรณีที่เกิดภัยพิบัติในชุมชน ตามที่หน่วยงานราชการร้องขอได้

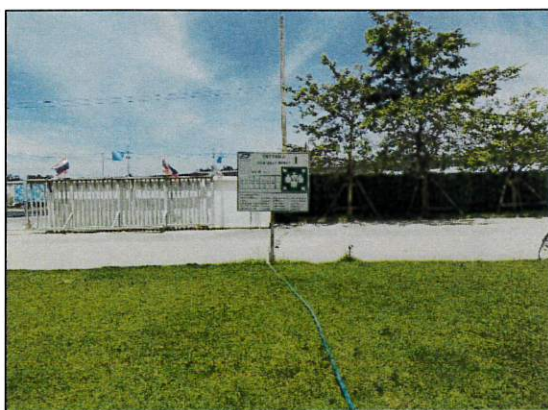

รูปภาพที่ 17 จุดรวมพลสนามหญ้าหน้าอาคาร A



รูปภาพที่ 18 จุดรวมพลสนามหญ้าหน้าอาคาร B



รูปภาพที่ 19 การซ้อมแผนอพยพหนีไฟของโครงการฯ

6.แผนฉุกเฉิน และการช่วยเหลือชุมชน กรณีน้ำท่วม

โครงการได้จัดเตรียมแผนฉุกเฉินกรณีน้ำท่วมโครงการ และได้มีการจัดเตรียมแผนฉุกเฉินสำหรับการช่วยเหลือชุมชนโดยรอบโครงการฯกรณีที่เกิดอุทกภัย มีแผนผังทีมงานดังรูปภาพที่ 20

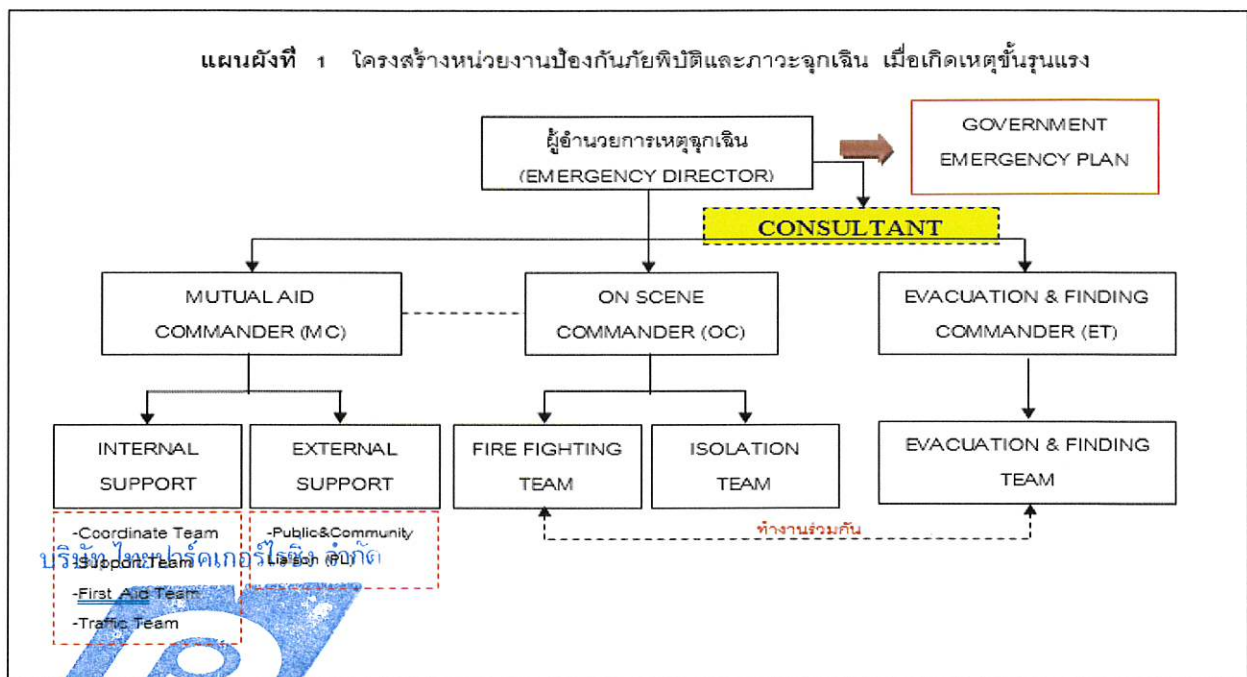

รูปภาพที่ 20 แผนผังโครงสร้างหน่วยงานป้องกันภัยพิบัติและภาวะฉุกเฉิน ของโครงการฯ
THAI PARKERIZING CO.,LTD

19

ในกรณีเกิดพายุฝนหรือฝนตกหนักอย่างต่อเนื่อง จนอาจมีปริมาณน้ำฝนล้นจากอ่างเก็บน้ำที่อยู่บริเวณใกล้เคียง หรือเกิดน้ำไหลหลาก จนทำให้เกิดน้ำท่วมบริเวณโดยรอบโครงการฯ ทางโครงการฯ ได้เตรียมแผนในการช่วยเหลือชุมชนดังนี้

การเตรียมการ

1. จัดเตรียมทีมงาน ดูแลและแก้ไขปัญหา และประสานงานกับหน่วยงานราชการต่างๆ
2. จัดเตรียมวัสดุอุปกรณ์และเครื่องมือ ได้แก่ เสื่อกันฝน รองเท้าบูท เครื่องสูบน้ำ กระสอบทราย เรือสำหรับช่วยเหลือผู้ประสบภัย และเตรียมความพร้อมของวัสดุ อุปกรณ์และเครื่องมือ ให้อยู่ในสภาพพร้อมใช้งานเสมอ

การปฏิบัติการ

1. จัดพื้นที่ของโครงการ ให้หน่วยงานราชการใช้เป็นศูนย์ช่วยเหลือผู้ประสบภัย และอำนวยความสะดวกให้กับหน่วยงานราชการกรณีที่เกิดเหตุ พร้อมการสนับสนุนสิ่งของที่จำเป็น
2. ให้การช่วยเหลือผู้ประสบภัย ที่เข้ามาพักพิง ภายในอาคาร เช่น ที่พักอาศัยชั่วคราว อาหาร น้ำอุปโภคบริโภค เครื่องนุ่งห่ม เวชภัณฑ์ และยารักษาโรค เพื่อบรรเทาความเดือดร้อน
3. สนับสนุนกำลังเจ้าหน้าที่ให้การช่วยเหลือผู้ประสบภัยภายในโดยรอบโครงการฯ
4. กรณีเกิดเหตุน้ำเอ่อล้นท่วมถนนหน้าโครงการจนเกิดผลกระทบกับผู้สัญจร ทางโครงการทำการประสานงานกับอบต.เขาคันทรง ในการแก้ไขปัญหา โดยการจัดเจ้าหน้าที่เพื่ออำนวยความสะดวกในการสัญจร ดำเนินการเปิดทางน้ำให้ไหลได้เร็ว และจัดหาป้ายเตือน แผงกันแฉ่งเตือนให้กับผู้ที่สัญจรในเส้นทางนี้

การฟื้นฟู

1. ร่วมกับหน่วยงานราชการ และชุมชน ทำการฟื้นฟูสภาพสิ่งแวดล้อมบริเวณที่เกิดน้ำท่วม โดยการเก็บกวาดขยะเศษวัสดุต่างๆ ที่ปนเปื้อนลอยมาพร้อมกับน้ำ ทำความสะอาด จัดการสิ่งปรักหักพัง สิ่งชำรุดเสียหายให้กลับคืนสู่สภาพปกติโดยเร็ว

บริษัท ไทยปาร์คเกอร์ไรซิง จำกัด
2. ดำรวจความเสียหายและความต้องการด้านต่างๆ ของผู้ที่ประสบภัย ร่วมกับ อบต.เขาคันทรง เพื่อให้การเยียวยาแก่ผู้ประสบภัย

3. สนับสนุนยานพาหนะเพื่อขนส่งผู้ประสบภัยกลับบ้านพักอาศัย หรือสถานพยาบาล

7. การตอบแทนสังคม ในพื้นที่ชุมชน อบต.เขาคันทรง

จากการพัฒนาโครงการอาคารสวัสดิการที่พักอาศัยพนักงานฯ ส่งผลให้มีการขยายตัวของอาคารที่พักอาศัยเพิ่มขึ้น ซึ่งส่งผลดีทางด้านเศรษฐกิจและสังคม แต่อย่างไรก็ตาม กิจกรรมการดำเนินการย่อมส่งผลกระทบต่อทั้งทางตรงและทางอ้อมและชุมชนโดยรอบ โครงการฯ มีความตระหนักและคำนึงถึงความสำคัญของการมีส่วนร่วมของชุมชนเพื่อเป็นการคืนประโยชน์ให้กับชุมชนที่ได้รับผลกระทบในบริเวณโดยรอบโครงการฯ ทางโครงการฯ ได้จัดทำกิจกรรมตอบแทนสังคม ตั้งแต่เริ่มดำเนินการ ปี 2560 จนถึงปัจจุบัน ปี 2563 รวมเป็นระยะเวลา 4 ปี ดังนี้

1. มอบทุนการศึกษาและอุปกรณ์การเรียน ให้กับนักเรียน โรงเรียนของ องค์การบริหารส่วนตำบลเขาคันทรง ระยะเวลา 4 ปี รวมเป็นเงินประมาณ 160,000 บาท
2. โครงการการจัดกิจกรรมฟื้นฟูศาสนสถานขององค์การบริหารส่วนตำบลเขาคันทรง ระยะเวลา 4 ปี รวมเป็นเงิน 200,000 บาท
3. บริจาคเงินด้านสาธารณสุข องค์การบริหารส่วนตำบลเขาคันทรงเพื่อช่วยเหลือผู้ป่วยติดเตียงและคนชราเป็นเวลา 4 ปี รวมเป็นเงิน 200,000 บาท
4. โครงการพัฒนาปรับปรุงภูมิทัศน์และวางท่อระบายน้ำสาธารณะด้านหน้าโครงการ ระยะเวลา 4 ปี รวมเป็นเงิน 200,000 บาท (จะดำเนินการเมื่อการก่อสร้างสะพานข้ามแยกถนน ทช.ขบ.3027 เชื่อม ทล.3138 (3574) ของ กรมทางหลวงชนบท แล้วเสร็จ)

สำหรับโครงการที่ 1-3 เป็นโครงการที่มีระยะเวลาสิ้นสุดในปี 2563 นี้ ตามที่ได้ระบุในมาตรการป้องกันและแก้ไขผลกระทบสิ่งแวดล้อม หัวข้อ การชดเชยสู่สังคม (Community social respond :CSR) ทางผู้บริหารระดับสูงของโครงการฯ ยังคงให้ความสำคัญของการมีส่วนร่วมกับชุมชน ตอบแทนสังคม จึงได้มีการเตรียมจัดสรรงบประมาณเพื่อสนับสนุน ช่วยเหลือ ชุมชน เพิ่มเติมจากที่ระบุไว้ ดังนี้

1. จัดสรรงบประมาณด้านการตอบแทนสังคม (CSR) สำหรับโครงการที่ 1-3 โครงการละ 50,000 บาทต่อปี ต่อเนื่อง เป็นระยะเวลาอีก 4 ปี (พ.ศ.2564 ถึง พ.ศ.2568) รวมเป็นเงิน 600,000 บาท (หกแสนบาท)

บริษัท ไทยปาร์คเกอร์ไรซิ่ง จำกัด

2. สนับสนุนงบประมาณในการซ่อมแซมถนนหน้าโครงการให้มีสภาพสวยงาม แข็งแรง เพื่อสามารถสัญจรได้อย่างมีประสิทธิภาพ เป็นเงินจำนวน 3,000,000 บาท (สามล้านบาท)



THAI PARKERIZING CO.,LTD.

8.บทสรุป

ผู้บริหารของโครงการฯ อาคารสวัสดิการที่พักอาศัยพนักงาน บจก.ไทยปาร์คเกอร์ไรซิ่ง มีความตระหนักในเรื่อง การปฏิบัติให้ถูกต้องตามกฎหมายและระเบียบข้อบัญญัติขององค์กรปกครองส่วนท้องถิ่นอย่างมาก จึงได้มีความมุ่งมั่นตั้งใจให้มีการปฏิบัติเป็นไปตามมาตรการที่โครงการฯได้ระบุไว้ในรายงานการวิเคราะห์ผลกระทบสิ่งแวดล้อมให้ได้อย่างครบถ้วน แต่ด้วยในสภาพแวดล้อมปัจจุบันที่มีการเปลี่ยนแปลงไปจากเดิม มีการพัฒนาพื้นที่ และ ระบบสาธารณูปโภคต่างๆ ของหน่วยงานเอกชน และราชการ โดยเฉพาะด้านการแก้ไขปัญหามลภาวะ บริเวณทางแยกด้านหน้าโครงการฯ มีการก่อสร้างสะพานข้ามแยกถนน ทพ.ชบ.3027 เชื่อม ทล.3138 (3574) โดยสำนักก่อสร้างทาง กรมทางหลวงชนบท กระทรวงคมนาคม เป็นการปรับปรุงแก้ไขเส้นทางจราจร มีการขยายช่องทางเดินรถถนนเส้นทาง ทล.3138 (3574) และมีการปรับปรุงระบบระบายน้ำสาธารณะในพื้นที่ควบคู่ไปด้วย เพื่อปรับปรุงแก้ไขการระบายน้ำ และการป้องกันน้ำท่วม ซึ่งจากข้อมูลข้างต้นดังที่กล่าวมาในเอกสารฉบับนี้ พบว่า ระบบระบายน้ำสาธารณะนี้ สามารถรองรับปริมาณน้ำของโครงการฯที่เกิดจากการไหลนองช่วงที่ฝนตกได้ ประกอบกับตลอดระยะเวลาการดำเนินการของโครงการฯตั้งแต่ก่อสร้างจนถึงปัจจุบัน โครงการฯและพื้นที่โดยรอบฯยังไม่เคยเกิดเหตุการณ์น้ำท่วม หรือ ปัญหาน้ำท่วมขัง แม้ในฤดูฝนที่มีปริมาณฝนตกหนักก็ตาม

อนึ่งหากในอนาคต สภาพพื้นที่โดยรอบโครงการฯมีการเปลี่ยนแปลงไป อาจกระทบต่อความสามารถในการระบายน้ำของระบบระบายน้ำสาธารณะลดลง หรือ สภาพภูมิอากาศแปรปรวน มีปริมาณฝนที่ตกหนักมาก หรือ มีน้ำออกจากโครงการปริมาณมาก จนทำให้ระบายน้ำไม่ทัน ส่งผลให้เกิดปัญหาน้ำเอ่อล้น ท่วมซ้ำซากบ่อยครั้งในบริเวณพื้นที่รอบโครงการฯ ทางโครงการฯยินดีที่จะสร้างบ่อหน่วงน้ำ เพื่อบรรเทาปัญหาให้กับชุมชน อีกทางหนึ่ง

ทั้งนี้หากโครงการฯ ไม่มีบ่อหน่วงน้ำ โครงการฯมีแผนการปรับปรุงพื้นที่ทำบ่อหน่วงน้ำของโครงการฯ ให้เกิดประโยชน์ต่อพนักงาน ผู้ร่วมพักอาศัย และสามารถให้หน่วยงานราชการใช้พื้นที่ได้ในกรณีที่มีภัยพิบัติ หรือ ใช้เพื่อจัดกิจกรรมที่เป็นประโยชน์ต่อชุมชนได้

อีกทั้งโครงการฯได้จัดเตรียมมาตรการป้องกันและแก้ไขผลกระทบปัญหาการระบายน้ำ และการป้องกันน้ำท่วมเพิ่มเติม โดยเฉพาะในด้านดูแลระบบท่อระบายน้ำสาธารณะ บริเวณหน้าโครงการฯ จนถึงจุดรวมน้ำ และมีการจัดเตรียมงบประมาณซ่อมแซมถนนสาธารณะ และปรับปรุงภูมิทัศน์ บริเวณด้านหน้าโครงการฯ ซึ่งเป็นประโยชน์ต่อสาธารณะชนต่อไป

สำหรับการตอบแทนสังคม ทางโครงการยังคงดำเนินกิจกรรมที่เป็นประโยชน์ต่อชุมชน ได้แก่ การมอบทุนการศึกษาและอุปกรณ์การเรียนให้กับนักเรียนและโรงเรียน การจัดกิจกรรมฟื้นฟูศาสนา สถาน การบริจาคเงินด้านสาธารณสุข โดยจะดำเนินการต่อเนื่องอีก 4 ปี ตั้งแต่ พ.ศ.2564 ถึง พ.ศ.2568

ด้วยข้อมูลทั้งหมดที่กล่าวมานี้ ทางโครงการจึงมีความประสงค์ที่แจ้งข้อมูลนี้ เพื่อให้ องค์การบริหารส่วนตำบลเขาคันทรง พิจารณาความเห็นชอบต่อการเปลี่ยนแปลงมาตรการป้องกันและ แก้ไขผลกระทบสิ่งแวดล้อม ด้าน การระบายน้ำและการป้องกันน้ำท่วมของโครงการ ที่ปรากฏในแบบ รายการแสดงผลกระทบต่อสิ่งแวดล้อมที่สำคัญ จากเดิมโครงการระบุไว้ในมาตรการว่าจะจัดให้มีบ่อ หนองน้ำ เปลี่ยนเป็น ไม่มีบ่อหนองน้ำ

หากองค์การบริหารส่วนตำบลเขาคันทรงได้ศึกษาข้อมูลจากเอกสารฉบับนี้ และรับฟังการ ที่แจ้งของคณะทำงานของโครงการแล้ว มีการพิจารณา และมีมติความเห็นชอบอย่างไร หรือมี ข้อเสนอแนะ แนวทางการดำเนินการที่เหมาะสม ทางโครงการจะน้อมรับในผลการพิจารณา และ ข้อเสนอแนะเหล่านั้น เพื่อนำมาปฏิบัติตามที่ อบต.เห็นชอบ ต่อไป

(นายยูธิจิ โนะนะกะ)

กรรมการบริษัท

บริษัท ไทยปาร์คเกอร์ไรซิง จำกัด

1 ตุลาคม พ.ศ.2563

บริษัท ไทยปาร์คเกอร์ไรซิง จำกัด



THAI PARKERIZING CO., LTD

23

ที่ สป. 033782



สำนักงานทะเบียนหุ้นส่วนบริษัทจังหวัดสมุทรปราการ

กรมพัฒนาธุรกิจการค้า กระทรวงพาณิชย์

หนังสือรับรอง

ขอรับรองว่าบริษัทนี้ ได้จดทะเบียนเป็นนิติบุคคล ตามประมวลกฎหมายแพ่งและพาณิชย์

เมื่อวันที่ 20 กรกฎาคม 2522 ทะเบียนนิติบุคคลเลขที่ 0105522013515

ปรากฏข้อความในรายการตามเอกสารทะเบียนนิติบุคคล ณ วันออกหนังสือนี้ ดังนี้

1. ชื่อบริษัท บริษัท ไทย ปาร์คเกอร์ไรซิง จำกัด
2. กรรมการของบริษัทมี 6 คน ตามรายชื่อดังต่อไปนี้

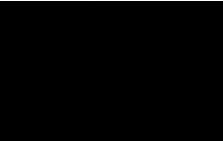
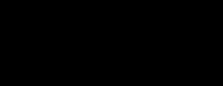
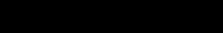
1. 
3. 
5. 

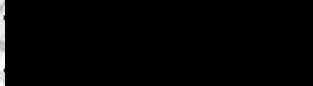
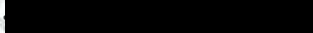
2. 
4. 
6. 

บริษัท ไทยปาร์คเกอร์ไรซิง จำกัด



THAI PARKERIZING CO.,LTD.

3. จำนวนหรือชื่อกรรมการซึ่งลงชื่อผูกพันบริษัทได้คือ นายทะทสิทธิ์ อะราคิ หรือ
นายยุติ โชนะกะ ลงลายมือชื่อและประทับตราสำคัญของบริษัท//

๒๕๒๒.๗.๒๐

4.ทุนจดทะเบียน 28,000,000.00 บาท / ยี่สิบแปดล้านบาทถ้วน/

5. สำนักงานใหญ่ ตั้งอยู่เลขที่ 570 หมู่ที่ 4 ถนนสุขุมวิท ตำบลแพรกษา อำเภอมืองสมุทรปราการ
จังหวัดสมุทรปราการ/

สำนักงานสาขา ตั้งอยู่ (1) เลขที่ 397 นิคมอุตสาหกรรมบางปู ถนนสุขุมวิท ตำบลแพรกษา
อำเภอมืองสมุทรปราการ จังหวัดสมุทรปราการ/

สำนักงานสาขา ตั้งอยู่ (2) เลขที่ 188 นิคมอุตสาหกรรมเกตเวย์ซิตี้ หมู่ที่ 7 ตำบลหัวสำโรง อำเภอแปลงยาว
จังหวัดฉะเชิงเทรา/

สำนักงานสาขา ตั้งอยู่ (3) เลขที่ 619 หมู่ที่ 4 ถนนสุขุมวิท ตำบลแพรกษา อำเภอมืองสมุทรปราการ
จังหวัดสมุทรปราการ/

สำนักงานสาขา ตั้งอยู่ (4) เลขที่ 500/19 หมู่ที่ 3 ตำบลตาสีห์ อำเภอลวกแดง จังหวัดระยอง/

สำนักงานสาขา ตั้งอยู่ (5) เลขที่ 101/146 หมู่ที่ 8 ตำบลเขาคันทรง อำเภอศรีราชา จังหวัดชลบุรี/

6. วัตถุประสงค์ของบริษัทมี 19 ข้อ ดังปรากฏในสำเนาเอกสารแนบท้ายหนังสือรับรองนี้ จำนวน 3 แผ่น
โดยมีลายมือชื่อนายทะเบียนซึ่งรับรองเอกสารและประทับตราสำนักงานทะเบียนหุ้นส่วนบริษัทเป็นสำคัญ

คำเตือน : ผู้ใช้ควรตรวจสอบข้อควรทราบท้ายหนังสือรับรองฉบับนี้ทุกครั้ง



จัดพิมพ์ เมื่อเวลา 10:55 น.

กรมพัฒนาธุรกิจการค้า กระทรวงพาณิชย์
Department of Business Development
Ministry of Commerce

โทร. 02 528 7600

“จับจ่าย ใช้เงิน ใจสบาย”
Creative Services
สายด่วน 1570 www.dbd.go.th

ที่ สป. 033782



สำนักงานทะเบียนหุ้นส่วนบริษัทจังหวัดสมุทรปราการ
กรมพัฒนาธุรกิจการค้า กระทรวงพาณิชย์

หนังสือรับรอง

ออกให้ ณ วันที่ 30/เดือน กันยายน พ.ศ. 2563

(นางสาวมัลลิกา เพชรฤทธิ์)

นายทะเบียน

ข้อควรทราบ ประกอบหนังสือรับรอง ฉบับที่ สป. 033782

1. นิติบุคคลนี้ได้ส่งงบการเงินปี 2562
2. หนังสือรับรองเฉพาะข้อความที่ทาง/บริษัทได้นำมาจดทะเบียนไว้เพื่อผลทางกฎหมายเท่านั้น
ข้อเท็จจริงเป็นสิ่งที่ควรหาไว้พิจารณาฐานะ
3. นายทะเบียนอาจเพิกถอนการจดทะเบียน ถ้าปรากฏว่าข้อความอันเป็นสาระสำคัญที่จดทะเบียน
ไม่ถูกต้อง หรือเป็นเท็จ

บริษัท ไทยปาร์คเกอร์ไรซิง จำกัด



THAI PARKERIZING CO.,LTD.

11/11/63



จัดพิมพ์ เมื่อเวลา 10:55 น.

กรมพัฒนาธุรกิจการค้า กระทรวงพาณิชย์
Department of Business Development
Ministry of Commerce
โทร. 02 528 7600

"จัดเจน ไม่ถึงใจ" ใจบริการ
Creative Services
สายด่วน 1570 www.dbd.go.th

วัตถุประสงค์ของ ห้างหุ้นส่วน/บริษัท นี้มี.....19.....ข้อ ดังนี้

(1) ประกอบกิจการค้า การผลิต การใช้ และกรรมวิธีในการผลิตผลิตภัณฑ์เคมีภายในประเทศ อุปกรณ์ และเครื่องจักรอื่นเกี่ยวกับ.....

- ก. การซื้อขายและต่อต้านการผูกครองโดยวิธีการสังเคราะห์
- ข. การทำสีเหล็กและโลหะอื่นที่ไม่มีเหล็กผสม
- ค. การเคลือบหรือทำแผ่นป้องกันสนิม
- ง. การเพิ่มความลื่น
- จ. การปรับปรุงการต่อต้านการสึกหรอ
- ฉ. การเพิ่มการต่อต้านความล้าในวัตถุ
- ช. การบำบัดความร้อนและกรรมวิธีในการพ่นสีตลอดจนอบให้แห้ง
- ซ. สารเคมีอื่นที่ใช้ในกรรมวิธีเพื่อบรรจุถึงซึ่งวัตถุประสงค์ที่กล่าวมาข้างต้นนี้

(2) ส่งเข้ามาในราชอาณาจักรซึ่งวัตถุดิบ ผลิตภัณฑ์กึ่งสำเร็จรูปและสำเร็จรูป เครื่องจักร อะไหล่และเครื่องอุปกรณ์ที่เกี่ยวข้องเพื่อการผลิต ขาย ใช้และกรรมวิธีในการผลิตในข้อ (1) ข้างต้นนี้

(3) ส่งเข้ามาในราชอาณาจักรและส่งออกไปยังประเทศอื่นซึ่งสินค้าตามวัตถุประสงค์ของบริษัท

(4) ซื้อ ขาย เช่า ให้เช่า ขายฝาก จำนอง ซึ่งอสังหาริมทรัพย์ และเช่า ให้เช่า ขายฝาก จำนำ รับจำนำ สักการิมทรัพย์

(5) ยื่นขอ ได้รับ จดทะเบียน เช่า ซื้อ เป็นเจ้าของ ยึดถือ ใช้ ขาย โอน จำนอง หรือได้มา โดยประการอื่นซึ่งเครื่องหมายการค้า สิทธิ กรรมสิทธิ์ ลิขสิทธิ์ นิมิตร์สิทธิ์ ชื่อยี่ห้อ สูตร สิทธิบัตร สัมปทาน กรรมวิธีอันเป็นความลับ และสิ่งปลูกสร้างทั้งหลาย ตลอดจนกรรมวิธีอันจำเป็น หรือเป็นประโยชน์ต่อธุรกิจดังที่กล่าวมาในวัตถุประสงค์ของบริษัท

(6) ซื้อเช่า แลกเปลี่ยน หรือได้มาโดยประการอื่น เข้าครอบครองเป็นเจ้าของใช้สอยยึดถือ และตลอดจนขาย โอน จำนอง ให้เช่า หรือจำนำโดยประการอื่น ซึ่งสิทธิ เอกสิทธิ์ การอนุญาต หรือสิทธิในการขายใด ๆ ตามแต่จะเหมาะสม หรือสะดวกต่อความมุ่งหมายแห่งธุรกิจดังกล่าวในวัตถุประสงค์ของบริษัท

บริษัท ไทยปาร์คเกอร์ไรซิง จำกัด

บริษัท ไทยปาร์คเกอร์ไรซิง จำกัด



THAI PARKERIZING CO., LTD.

11/11 + 11/11 -



จัดพิมพ์ เมื่อเวลา 10:55 น.

กรมพัฒนาธุรกิจการค้า กระทรวงพาณิชย์
Department of Business Development
Ministry of Commerce

โทร. 02 528 7600

"จัดพิมพ์ ไม่ผิด 99 เปอร์เซ็นต์"
Creative Services
สายด่วน 1570 www.dbd.go.th

วัตถุประสงค์ของ ห้างหุ้นส่วน/บริษัท นี้ มี.....19.....ข้อ ดังนี้

(7) ติดต่อกับรัฐบาล หรือหน่วยงานของรัฐ หรือหน่วยงานการปกครองของรัฐ เทศบาล หรือกับบุคคลใด ๆ ในตำแหน่ง นิติบุคคล เช่นเดียวกับที่บุคคลอื่นอาจหรือสามารถกระทำได้ในเรื่องเกี่ยวกับวัตถุประสงค์ ความมุ่งหมาย หรือธุรกิจของบริษัทนี้

(8) ได้มาซึ่งอสังหาริมทรัพย์ (ซึ่งเสี่ยงในทางการค้า) ลิขสิทธิ์ หรือสิทธิใด ๆ และเข้าถือเอาซึ่งทรัพย์สินใด ๆ ทั้งหมดหรือแต่บางส่วน สิทธิหรือสิทธิของบุคคลใด หรือนิติบุคคลใดอันเป็นประโยชน์ จำเป็นหรือสะดวกในเรื่องที่เกี่ยวกับวัตถุประสงค์ของบริษัทนี้ และเมื่อสิทธิดังกล่าวมานี้อาจถูกต้องตามกฎหมายตลอดจนการส่งเสริมซึ่งสิทธิดังกล่าวในประการใด ๆ จะเป็นในทางการเงินหรือทางอื่นก็ตาม

(9) เป็นตัวแทน นายหน้าในการค้าและธุรกิจใด ๆ ไม่ว่าในหรือนอกราชอาณาจักร (ยกเว้นในกิจการประจักษ์กับ การหาสมาชิกให้สมาคม และการค้าหลักทรัพย์)

(10) ค่าประกันชาวต่างประเทศที่บริษัทจ้างมาทำงานตามกฎหมายคนเข้าเมืองและประมวลรัษฎากร

(11) เข้าร่วมลงทุนเข้าเป็นหุ้นส่วนจำกัดความรับผิดชอบ หรือถือหุ้นในห้างหุ้นส่วนจำกัด บริษัทจำกัด หรือบริษัทมหาชนใด ๆ ไม่ว่าจะมิใช่วัตถุประสงค์เช่นเดียวกับวัตถุประสงค์ของบริษัทหรือไม่ก็ตาม

(12) กู้ยืมเงิน เบิกเงินกู้ยืมบัญชีจากธนาคาร นิติบุคคลหรือสถาบันการเงินอื่น และให้กู้ยืมเงินหรือให้เครดิตด้วยวิธีการอื่น โดยจะมีหลักประกันหรือไม่ก็ตาม รวมทั้งการรับ ออก โอน และสลักหลังตั๋วเงิน หรือตราสารที่เปลี่ยนมือ ได้อย่างอื่น เว้นแต่ในธุรกิจธนาคาร ธุรกิจเงินทุน และธุรกิจเครดิตฟองซิเอร์

(13) ประกอบกิจการให้บริการตรวจ วิเคราะห์ ทดสอบตัวอย่างน้ำดี น้ำเสีย น้ำทิ้งและกากอุตสาหกรรมทุกชนิดทุกประเภทรวมทั้งวิเคราะห์ทดสอบทางด้านสิ่งแวดล้อม ตลอดจนให้คำปรึกษาออกแบบสร้างระบบด้านสิ่งแวดล้อม

(14) ประกอบกิจการให้บริการตรวจ วิเคราะห์ ทดสอบวัสดุทุกประเภท รวมทั้งสอบเทียบ เครื่องมือทางอุตสาหกรรมทุกประเภท

บริษัท ไทยปาร์คเกอร์ไรซิง จำกัด



บริษัท ไทยปาร์คเกอร์ไรซิง จำกัด



THAI PARKERIZING CO.,LTD.

11/10/63



จัดพิมพ์ เมื่อเวลา 10:55 น.

กรมพัฒนาธุรกิจการค้า กระทรวงพาณิชย์
Department of Business Development
Ministry of Commerce

โทร. 02 528 7600

"จัดพิมพ์ โดยใช้โปรแกรมบริการ"
Creative Services
สายด่วน 1570 www.dbd.go.th

วัตถุที่ประสงค์ของ ห้างหุ้นส่วน/บริษัท นี้ มี.....19.....ข้อ ดังนี้

(15) ประมวลภาระซื้อ ขวด, วัสดุที่ไม่ใช้แล้ว หรือ ภาชนะ ของเสีย ของ โรงงานอุตสาหกรรม พืชพันธุ์และทุกประเภท นำกลับมาใช้ประโยชน์อื่นหรือนำมาผลิตเป็นวัตถุดิบหรือผลิตภัณฑ์ใหม่ โดยผ่านกรรมวิธีทางผลิตทางอุตสาหกรรม

(16) ประกอบกิจการให้บริการจัดหา จัดเก็บ กำจัด กำ ของเสีย บำบัดรักษา กำ ของเสีย หรือสารที่เป็นพิษ และทำการขนถ่าย การขนส่ง กำ ของเสีย หรือสารที่เป็นพิษจาก โรงงานอุตสาหกรรม นิคมอุตสาหกรรม หน่วยงาน นิติบุคคลและองค์กรของรัฐต่าง ๆ รวมทั้งทำกระบวนการนำกลับมาใช้ใหม่ทุกวิธี หรือนำมาผลิตเป็นวัตถุดิบหรือผลิตภัณฑ์ใหม่โดยผ่านกรรมวิธีทางผลิตทางอุตสาหกรรม

(17) จัดหา ถือกรรมสิทธิ์ ครอบครอง รวมตลอดถึงดำเนินการศึกษา ค้นคว้า วิจัย ทดลองเกี่ยวกับผลิตภัณฑ์ ความรู้ทางด้านกระบวนการผลิต ความรู้ทางการผลิต และการพัฒนาผลิตภัณฑ์ตลอดจนการอบรมต่าง ๆ

(18) ประกอบกิจการให้บริการ รับฝากข้อมูลในระบบอิเล็กทรอนิกส์ เข้า ให้เช่าระบบหรือพื้นที่ในการจัดเก็บ ข้อมูล หรือประมวลผลข้อมูลทางคอมพิวเตอร์ โดยได้รับผลประโยชน์ตอบแทน

(19) เข้าร่วมลงทุนหรือเข้าเป็นผู้ถือหุ้นในนิติบุคคล หน่วยงานของภาครัฐ และภาคเอกชนและองค์กรอื่น ๆ ทั้งภายในและภายนอกราชอาณาจักร ไม่ว่าจะมีวัตถุที่ประสงค์ทำนองเดียวกับบริษัทหรือไม่ก็ตาม

บริษัท ไทยปาร์คเกอร์ไรซิง จำกัด



THAI PARKERIZING CO., LTD.

13/9/63



จัดพิมพ์ เมื่อเวลา 10:55 น.

กรมพัฒนาธุรกิจการค้า กระทรวงพาณิชย์
Department of Business Development
Ministry of Commerce

โทร. 02 528 7600

"จับจ่าย ใช้เงิน ใจบริการ"

Creative Services

สายด่วน 1570 www.dbd.go.th

สำเนา Passport ผู้มอบอำนาจ

(ข้อมูลส่วนบุคคลได้รับการคุ้มครองไม่ต้องเปิดเผยตามกฎหมาย)